Karta danych technicznych
Szyna wyrównawcza do zastosowań wewnątrz, z atestem VDE

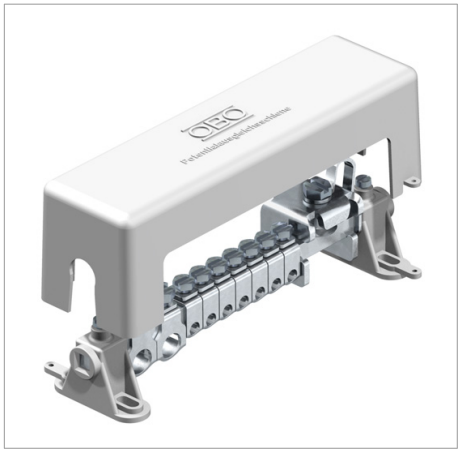

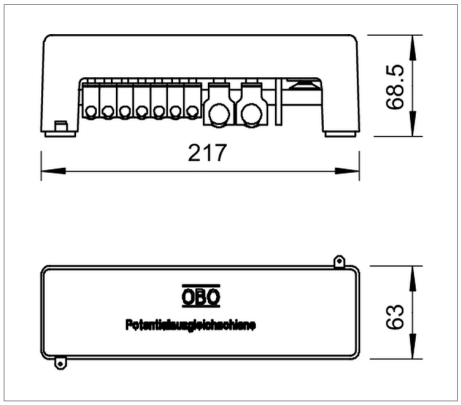

1801 VDE: Szyna wyrównawcza

Możliwości przyłączania:
- 7x jedno lub wielodrutowe przewody 2,5-25 mm² lub giętkie przewody do
16 mm² (max. Ø 7 mm)
- 2x jedno lub wielodrutowe przewody 25-95 mm² lub giętkie przewody do
70 mm² (max. Ø 13,5 mm)
- 1x płaskownik 30 x 3,5 mm
- Według VDE 0618, część 1
- Z listwą zaciskową 10 x 10 mm z mosiądzu, niklowaną
- Z zaciskami szeregowymi ze stali, cynkowanymi galwanicznie
- Pokrywa i wsporniki listwy z polistyrenu, szare

Typ	Opak. szt.	Waga kg/100 szt.	Nr kat.
1801 VDE	1	55.000	5015650

CuZn 37 mosiądz

zł/szt.

Legenda



Testowany prądem udarowym



Zrzeszenie elektrotechniki, elektroniki, techniki informacyjnej, stowarzyszenie zarejestrowane, Niemcy