Karta danych technicznych
Obejma uziemiająca typ 925

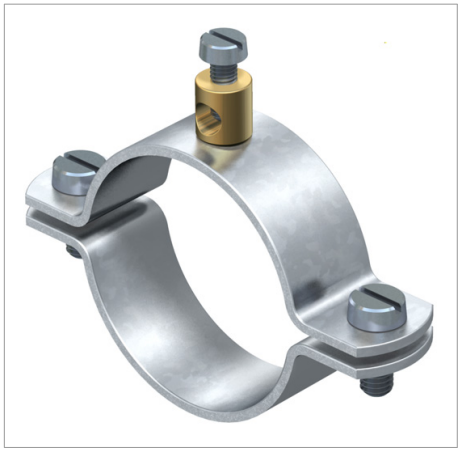

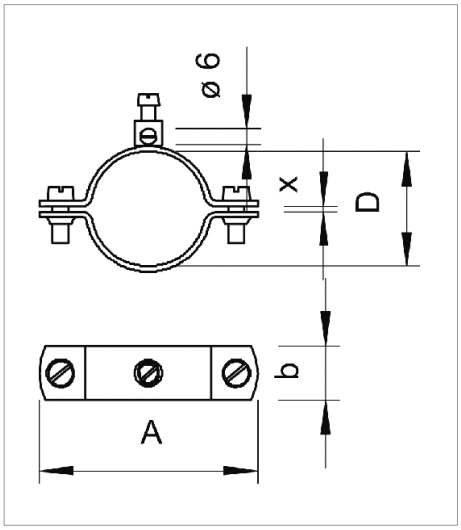

925: Obejma uziemiająca

- Do rur 1/4-1 1/2" lub Ø 11,5-48,3 mm
- Możliwości przyłączania: przewody do 16 mm², z zaciskiem przyłączeniowym, nitowanym z mosiądzu i 1 śrubą z łbem walcowym M5 x 12
- Dla rozmiaru 1 1/2" z 2 śrubami z łbem walcowym M6 x 16 (G)

Typ	Wymiar A mm	Zakres mocowania D mm	Wymiar X mm	dla średnicy rury cal	Opakowanie 3 (wersja karton)	Opak. szt.	Waga kg/100 szt.	Nr kat.
925 1/4	48	11.5 - 13.5	2	1/4	300	25	4.100	5040035
925 3/8	52	15.2 - 17.2	2	3/8	300	25	4.360	5040051
925 1/2	56	19.3 - 21.3	2	1/2	300	25	4.788	5040078
925 3/4	62	24.9 - 26.9	2	3/4	250	25	5.316	5040094
925 1	70	31.7 - 33.7	2	1	250	25	5.956	5040116
925 1 1/4	81	40.4 - 42.4	2	1 1/4	300	25	7.744	5040132
925 1 1/2	88	46.3 - 48.3	2	1 1/2	240	20	9.615	5040159

St stal G cynkowana galwanicznie zł/10