Karta danych technicznych
Taśmowa obejma uziemiająca, VA

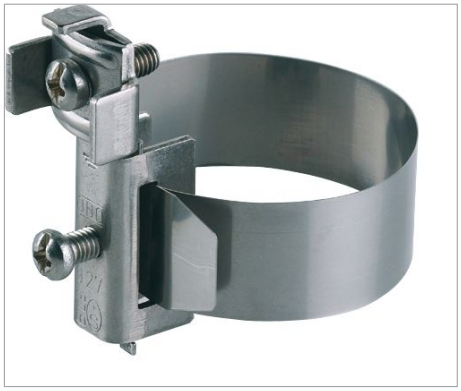

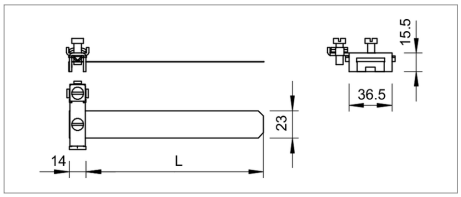

927/.: Taśmowa obejma uziemiająca

- Do rur Ø 3/8-6"
- Możliwości przyłączania: max. 2 przewody 2,5-25 mm²
- Przewód okrągły Rd 8
- Korpus obejmy, śruby i taśma mocująca ze stali nierdzewnej (VA)

Typ	dla średnicy rury cal	dla średnicy rury mm	Opak. szt.	Waga kg/100 szt.	Nr kat.
927 1	3/8-11/2	17.2 - 48	10	7.780	5057515
927 2	3/8-4	17.2 - 114	10	8.550	5057523
927 4	3/8-6	17.2 - 185	10	8.900	5057558

VA Stal nierdzewna 1.4301 zł/10

Legenda

CE Oświadczenie o zgodności z dyrektywami WE