ISO 9001:2008

Producent
Osprzętu
Elektroinstalacyjnego





marzec 2013

OSPEL S.A.
ul. Główna 128, Wierbka
42-436 Pilica
tel./fax: +48 32 67 37 106÷110
fax: +48 32 75 08 499
e-mail: office@ospel.com.pl
www.ospel.com.pl

spis treści






Seria As 4


Seria Sonata 18


Seria Sonata Stal Inox 34


Seria Impresja 38


Seria Gazela 50


Seria Ton 64


Seria Efekt 76


Seria Akcent 84


Seria Madera 90


Seria Fala 94


Seria Bis 98


Seria Delfina 102

Łączniki podtynkowe

- Zaciski gwintowe
- Napięcie znamionowe 250 V
- Prąd znamionowy 10 AX
- Maksymalne obciążenie 2200 W
- Stopień ochrony IP-20

	ŁP-1G/m/00	1300	Łącznik jednobiegunowy
	ŁP-2G/m/00	1301	Łącznik dwugrupowy /świecznikowy/
	ŁP-9G/m/00	1308	Łącznik schodowy + jednobiegunowy
	ŁP-10G/m/00	1309	Łącznik podwójny schodowy
	ŁP-17G/m/00	1363	Łącznik podwójny zwierny
	ŁP-3G/m/00	1302	Łącznik schodowy
	ŁP-4G/m/00	1303	Łącznik krzyżowy
	ŁP-5G/m/00	1304	Łącznik zwierny „światło”
	ŁP-6G/m/00	1304	Łącznik zwierny „dzwonek”
	ŁP-7G/m/00	1305	Łącznik żaluzjowy
	ŁP-11G/m/00	1306	Łącznik dwubiegunowy
	ŁP-13G/m/00	1310	Łącznik potrójny

Łączniki podtynkowe z podświetleniem

- Zaciski gwintowe
- Napięcie znamionowe 250 V
- Prąd znamionowy 10 AX
- Maksymalne obciążenie 2200 W
- Stopień ochrony IP-20

	ŁP-1GS/m/00	1300	Łącznik jednobiegunowy
	ŁP-2GS/m/00	1301	Łącznik dwugrupowy /świecznikowy/
	ŁP-3GS/m/00	1302	Łącznik schodowy
	ŁP-4GS/m/00	1303	Łącznik krzyżowy
	ŁP-5GS/m/00	1304	Łącznik zwierny „światło”
	ŁP-6GS/m/00	1304	Łącznik zwierny „dzwonek”
	ŁP-7GS/m/00	1305	Łącznik żaluzjowy
	ŁP-11GS/m/00	1306	Łącznik dwubiegunowy
	ŁP-12GS/m/00	1307	Łącznik kontrolny
	ŁP-13GS/m/00	1310	Łącznik potrójny

Akcesoria do łączników z podświetleniem

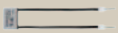

KS-1	344	Kondensator do świetlówek energooszczędnych

Akcesoria do łączników IP-44



ZU-1G	1352	Zestaw uszczelniający do łączników IP-44

Istnieje możliwość zabudowy łączników IP-20 jako łączniki IP-44, w tym celu należy nabyć zestaw uszczelniający przedstawiony powyżej oraz ramkę z oznaczeniem IP-44

Łącznik hotelowy

• Zasilanie 230 V~50 Hz • Stopień ochrony IP-20
• Obciążenie 16 A • Czas zwłoki: 3s



ŁP-15GS/m/00	1342	Łącznik hotelowy

Ściemniacze

• Zaciski gwintowe • Zasilanie 230 V~50 Hz
• Stopień ochrony IP-20



ŁP-8G/m/00	1311	Ściemniacz przyciskowo-obrotowy do obciążenia żarowego i halogenowego, zakres obciążenia: 40-400W



ŁP-8GE/m/00	1312	Ściemniacz elektroniczny sterowany pilotem lub dotykiem, zakres obciążenia: 20-400W

Elektroniczny czujnik ruchu

• Zaciski gwintowe • Napięcie znamionowe 230 V
• Obciążenie: - żarowe 3200 W - świetlówkowe 750 W
- indukcyjne 750 W • Stopień ochrony IP-20
• Zakres regulacji czasu załączenia przekaźnika: 3 s. – 5 min.
• Kąt pola detekcji: 136° • Zasięg działania: 7 m



ŁP-16G/m/00	1343	Elektroniczny czujnik ruchu

Regulator temperatury

• Zaciski gwintowe
• Napięcie znamionowe 230 V
• Obciążenie: - żarowe 3200 W - indukcyjne 750 W
• Czujnik podpodłogowy



RTP-1G/m/00	1344	Regulator temperatury

Gniazdo potrójne EURO

• Zaciski gwintowe • Napięcie znamionowe 230 V
• Prąd znamionowy 2,5 A • Stopień ochrony IP-20



GP-3G/m/00	1325	Gniazdo potrójne EURO

Gniazda podtynkowe

• Zaciski gwintowe • Napięcie znamionowe 250 V• Prąd znamionowy 16 A
• Maksymalne obciążenie 3520 W • Stopień ochrony IP-20



GP-1G/m/00	1313	Gniazdo pojedyncze



GP-1GP/m/00	1313	Gniazdo pojedyncze z przesłonami torów prądowych



GP-1GZ/m/00	1314	Gniazdo pojedyncze z uziemieniem



GP-1GZP/m/00	1314	Gniazdo pojedyncze z uziemieniem, z przesłonami torów prądowych



GP-1GS/m/00	1317	Gniazdo pojedyncze z uziemieniem schuko



GP-1GSP/m/00	1317	Gniazdo pojedyncze z uziemieniem schuko z przesłonami torów prądowych



GP-1GZD/m/00	1315	Gniazdo pojedyncze z uziemieniem DATA



GP-1GZDP/m/00	1315	Gniazdo pojedyncze z uziemieniem DATA, z przesłonami torów prądowych



GP-1GZK/m/00	1316	Gniazdo pojedyncze z uziemieniem DATA, z kluczem uprawniającym

Gniazda podtynkowe

• Zaciski gwintowe • Napięcie znamionowe 250 V
• Prąd znamionowy 16 A • Maksymalne obciążenie 3520 W
• Stopień ochrony IP-44



GPH-1GZ/m/00/d	1318	Gniazdo bryzgoszczelne z uziemieniem, IP-44



GPH-1GZP/m/00/d	1318	Gniazdo bryzgoszczelne z uziemieniem, IP-44, z przesłonami torów prądowych



GPH-1GS/m/00/d	1319	Gniazdo bryzgoszczelne z uziemieniem schuko, IP-44



GPH-1GSP/m/00/d	1319	Gniazdo bryzgoszczelne z uziemieniem schuko, IP-44, z przesłonami torów prądowych

Gniazda podtynkowe

• Zaciski gwintowe • Napięcie znamionowe 250 V
• Prąd znamionowy 16 A • Maksymalne obciążenie 3520 W
• Stopień ochrony IP-20

Przeznaczone do montażu w ramki wielokrotne



GP-2GR/m/00	1322	Gniazdo podwójne



GP-2GRP/m/00	1322	Gniazdo podwójne z przesłonami torów prądowych



GP-2GRZ/m/00	1323	Gniazdo podwójne z uziemieniem



GP-2GRZP/m/00	1323	Gniazdo podwójne z uziemieniem, z przesłonami torów prądowych

Sprzedawane w całości z ramką zewnętrzną



GP-2G/00	1320	Gniazdo podwójne



GP-2GP/00	1320	Gniazdo podwójne z przesłonami torów prądowych



GP-2GZ/00	1321	Gniazdo podwójne z uziemieniem



GP-2GZP/00	1321	Gniazdo podwójne z uziemieniem, z przesłonami torów prądowych



GP-2GS/00	1324	Gniazdo podwójne z uziemieniem schuko



GP-2GSP/00	1324	Gniazdo podwójne z uziemieniem schuko, z przesłonami torów prądowych



GP-2GC/00	1326	Gniazdo podwójne z uziemieniem, z funkcją niezamienności faz

Gniazda głośnikowe
• Przyłączalność przewodów 0,75 mm²





GG-1G/m/00	1340	Gniazdo głośnikowe pojedyncze
GG-2G/m/00	1341	Gniazdo głośnikowe podwójne

Gniazda telefoniczne
• Zaciski gwintowe





GPT-1G/m/00	1333	Gniazdo telefoniczne pojedyncze
GPT-2GN/m/00	1334	Gniazdo telefoniczne podwójne niezależne
GPT-2GR/m/00	1334	Gniazdo telefoniczne podwójne równoległe

Gniazda antenowe
• Zaciski gwintowe







GPA-1G/m/00	1332	Gniazdo antenowe typu F
GPA-2GF/m/00	1375	Gniazdo antenowe typu F
GPA-GK/m/00	1328	Gniazdo antenowe, końcowe, współczynnik tłumienia 2,5-3dB
GPA-10GP/m/00	1327	Gniazdo antenowe, przelotowe, współczynnik tłumienia 10dB
GPA-14GP/m/00	1327	Gniazdo antenowe, przelotowe, współczynnik tłumienia 14dB
GPA-16GP/m/00	1327	Gniazdo antenowe, przelotowe, współczynnik tłumienia 16dB
GPA-10GPZ/m/00	1327	Gniazdo antenowe, zakończeniowe





GPA-GS/m/00	1329	Gniazdo RTV-SAT końcowe, współczynnik tłumienia 1,5-2dB
GPA-GSP/m/00	1330	Gniazdo RTV-SAT przelotowe, współczynnik tłumienia 1,2dB
GPA-G2S/m/00	1331	Gniazdo RTV-SAT z dwoma wyjściami SAT

Gniazda komputerowe
• Złącze IDC









GPK-1G/F/m/00	1335	Gniazdo komputerowe, pojedyncze, kat. 5e, FOREX
GPK-1G/K/m/00	1335	Gniazdo komputerowe, pojedyncze, kat. 5e, MMC
GPK-1G/KE/m/00*	1335	Gniazdo komputerowe, pojedyncze, ekranowane, kat. 5e, MMC
GPK-1G/K6/m/00	1337	Gniazdo komputerowe, pojedyncze, kat. 6, MMC
GPK-1G/K6E/m/00	1337	Gniazdo komputerowe, pojedyncze, ekranowane, kat. 6, MMC
GPK-1G/T6/m/00*	1337	Gniazdo komputerowe, pojedyncze, kat. 6, FMT
GPK-1G/T6AE/m/00	1337	Gniazdo komputerowe, pojedyncze, ekranowane, kat. 6a, FMT
GPK-2G/F/m/00	1336	Gniazdo komputerowe, podwójne, kat. 5e, FOREX
GPK-2G/K/m/00	1336	Gniazdo komputerowe, podwójne, kat. 5e, MMC
GPK-2G/KE/m/00*	1336	Gniazdo komputerowe, podwójne, ekranowane, kat. 5e, MMC

*Nie współpracuje z puszkami natynkowymi do serii



GPK-2G/K6/m/00	1338	Gniazdo komputerowe, podwójne, kat. 6, MMC
GPK-2G/K6E/m/00	1338	Gniazdo komputerowe, podwójne, ekranowane, kat. 6, MMC



GPK-2G/T6/m/00*	1338	Gniazdo komputerowe, podwójne, kat. 6, FMT
GPK-2G/T6AE/m/00	1338	Gniazdo komputerowe, podwójne, ekranowane, kat. 6a, FMT



GPKT-G/F/m/00	1339	Gniazdo komputerowo -telefoniczne, FOREX
GPKT-G/K/m/00	1339	Gniazdo komputerowo -telefoniczne, MMC

Gniazda komputerowe skośne



GPK-1GS/p/00	1366	Obudowa gniazda komputerowego, skośnego, bez modułu



GPK-2GS/p/00	1367	Obudowa gniazda komputerowego, skośnego, bez modułów

Zaślepka



Z-1G/m/00	1362	Zaślepka

*Nie współpracuje z puszkami natynkowymi do serii

Moduły gniazd komputerowych

Kategoria 5e – UTP		
	MGK-K5	Moduł RJ45, MMC
	MGK-L5	Moduł RJ45, LEVITON
	MGK-M5	Moduł RJ45, MOLEX
Kategoria 5e, ekranowane – STP		
	MGK-K5E	Moduł RJ45, MMC*
	MGK-L5E	Moduł RJ45, LEVITON*
Kategoria 6 – UTP		
	MGK-K6	Moduł RJ45, MMC
	MGK-T6	Moduł RJ45, FMT*
	MGK-L6	Moduł RJ45, LEVITON
	MGK-M6	Moduł RJ45, MOLEX
Kategoria 6, ekranowane – STP		
	MGK-K6E	Moduł RJ45, MMC*
	MGK-L6E	Moduł RJ45, LEVITON*
Kategoria 6a, ekranowane – STP		
	MGK-K6AE	Moduł RJ45, MMC*
	MGK-T6AE	Moduł RJ45, FMT
	MGK-L6AE	Moduł RJ45, LEVITON*
	MGK-M6AE	Moduł RJ45, MOLEX*

*Nie współpracuje z puszkami natynkowymi do serii

Ramki

Ramki do serii As są ramkami uniwersalnymi umożliwiającymi montaż produktów, zarówno w wersji poziomej, jak i pionowej. Ramki dostępne są w kolorach: 00-biały, 27-ecru.


Biały - 00


Ecru - 27

R-1G/00	1347	Ramka pojedyncza
R-2G/00	1348	Ramka podwójna
R-3G/00	1349	Ramka potrójna
R-4G/00	1350	Ramka poczwórna
R-5G/00	1351	Ramka pięciokrotna

R-1G/27	1347	Ramka pojedyncza
R-2G/27	1348	Ramka podwójna
R-3G/27	1349	Ramka potrójna
R-4G/27	1350	Ramka poczwórna
R-5G/27	1351	Ramka pięciokrotna

Ramki do zestawów IP-44


Biały - 00

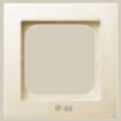
Ecru - 27

RH-1G/00	1347	Ramka pojedyncza
RH-2G/00	1348	Ramka podwójna
RH-3G/00	1349	Ramka potrójna
RH-4G/00	1350	Ramka poczwórna
RH-5G/00	1351	Ramka pięciokrotna

RH-1G/27	1347	Ramka pojedyncza
RH-2G/27	1348	Ramka podwójna
RH-3G/27	1349	Ramka potrójna
RH-4G/27	1350	Ramka poczwórna
RH-5G/27	1351	Ramka pięciokrotna

Puszki instalacyjne


Biały - 00


Ecru - 27

PNP-1G/00	1051	Puszka pojedyncza
PNP-2G/00	1052	Puszka podwójna
PNP-3G/00	1053	Puszka potrójna
PNP-4G/00	1054	Puszka poczwórna
PNP-5G/00	1055	Puszka pięciokrotna

PNP-1G/27	1051	Puszka pojedyncza
PNP-2G/27	1052	Puszka podwójna
PNP-3G/27	1053	Puszka potrójna
PNP-4G/27	1054	Puszka poczwórna
PNP-5G/27	1055	Puszka pięciokrotna

Dostępna kolorystyka


ŁP-1G/00


ŁP-1GS/00


GP-1GZ/00


ŁP-1G/27


ŁP-1GS/27


GP-1GZ/27



Poniżej przykładowe zamówienie:



ŁP-1G/m/00 + **R-1G/00** = **ŁP-1G/00**

Aby otrzymać łącznik jednobiegunowy w kolorze białym należy zamówić:
ŁP-1G/m/00
R-1G/00

Aby otrzymać łącznik jednobiegunowy z podświetleniem w kolorze ecru należy zamówić:
ŁP-1GS/m/27
R-1G/27

Produkty z serii AS (*z wyłączeniem kilku gniazd podwójnych) są sprzedawane bez ramki zewnętrznej. Poniżej podajemy oznaczenia handlowe poszczególnych produktów, jakich należy używać przy składaniu zamówień. Oznaczenia obowiązują dla produktów w kolorze: białym i ecru, z tym, że po oznaczeniu dla produktów w kolorze: białym - należy dopisać cyfrę 00, ecru - należy dopisać cyfrę 27.

ŁP-…G/m	– łączniki – w miejsce kropek wpisać odpowiedni numer żądanego łącznika
ŁP-…GS/m	– łączniki z podświetleniem – w miejsce kropek wpisać odpowiedni numer żądanego łącznika
ŁP-8G/m	– ściemniacz przyciskowo-obrotowy
ŁP-8GE/m	– ściemniacz elektroniczny (pilot)
ŁP-15GS/m	– łącznik hotelowy
ŁP-16G/m	– czujnik ruchu
GP-1G/m	– gniazdo pojedyncze
GP-1GP/m	– gniazdo pojedyncze z przesłonami
GP-1GZ/m	– gniazdo pojedyncze z uziemieniem
GP-1GZP/m	– gniazdo pojedyncze z uziemieniem, z przesłonami
GP-1GS/m	– gniazdo pojedyncze z uziemieniem schuko
GP-1GSP/m	– gniazdo pojedyncze z uziemieniem schuko, z przesłonami
GP-1GZD/m	– gniazdo pojedyncze z uziemieniem DATA
GP-1GZDP/m	– gniazdo pojedyncze z uziemieniem DATA, z przesłonami
GP-1GZK/m	– gniazdo pojedyncze z uziemieniem DATA, z kluczem
GPH-1GZ/m	– gniazdo bryzgoszczelne IP-44
GPH-1GZP/m	– gniazdo bryzgoszczelne IP-44 z przesłonami
GPH-1GS/m	– gniazdo bryzgoszczelne z uziemieniem schuko, IP-44
GPH-1GSP/m	– gniazdo bryzgoszczelne z uziemieniem schuko, IP-44, z przesłonami
GP-2GR/m	– gniazdo podwójne
GP-2GRP/m	– gniazdo podwójne z przesłonami
GP-2GRZ/m	– gniazdo podwójne z uziemieniem
GP-2GRZP/m	– gniazdo podwójne z uziemieniem, z przesłonami
GP-2G	– gniazdo podwójne*
GP-2GP	– gniazdo podwójne z przesłonami*
GP-2GZ	– gniazdo podwójne z uziemieniem*
GP-2GZP	– gniazdo podwójne z uziemieniem, z przesłonami*
GP-2GS	– gniazdo podwójne z uziemieniem schuko*
GP-2GSP	– gniazdo podwójne z uziemieniem schuko, z przesłonami*
GP-2GC	– gniazdo podwójne z funkcją niezamienności faz*
GP-3G/m	– gniazdo potrójne
GPA-1G/m	– gniazdo antenowe, pojedyncze typu F
GPA-2GF/m	– gniazdo antenowe, podwójne typu F
GPA-10GP/m	– gniazdo antenowe, przelotowe, 10dB
GPA-14GP/m	– gniazdo antenowe, przelotowe, 14dB
GPA-16GP/m	– gniazdo antenowe, przelotowe, 16dB
GPA-10GPZ/m	– gniazdo antenowe, zakończeniowe
GPA-GK/m	– gniazdo antenowe, końcowe
GPA-GS/m	– gniazdo RTV-SAT, końcowe
GPA-GSP/m	– gniazdo RTV-SAT, przelotowe
GPA-G2S/m	– gniazdo RTV-SAT z dwoma wyjściami SAT
GPT-1G/m	– gniazdo telefoniczne, pojedyncze
GPT-2GR/m	– gniazdo telefoniczne, podwójne, równoległe
GPT-2GN/m	– gniazdo telefoniczne, podwójne, niezależne
GPK-1G/F/m	– gniazdo komputerowe, pojedyncze, kat. 5e, FOREX
GPK-1G/K/m	– gniazdo komputerowe, pojedyncze, kat. 5e, MMC
GPK-1G/KE/m	– gniazdo komputerowe, pojedyncze, ekranowane, kat. 5e, MMC
GPK-1G/K6/m	– gniazdo komputerowe, pojedyncze, kat. 6, MMC
GPK-1G/K6E/m	– gniazdo komputerowe, pojedyncze, ekranowane, kat. 6, MMC
GPK-1G/T6/m	– gniazdo komputerowe, pojedyncze, kat. 6, FMT
GPK-1G/T6AE/m	– gniazdo komputerowe, pojedyncze, ekranowane, kat. 6a, FMT
GPK-2G/F/m	– gniazdo komputerowe, podwójne, kat. 5e, FOREX
GPK-2G/K/m	– gniazdo komputerowe, podwójne, kat. 5e, MMC
GPK-2G/KE/m	– gniazdo komputerowe, podwójne, ekranowane, kat. 5e, MMC
GPK-2G/K6/m	– gniazdo komputerowe, podwójne, kat. 6, MMC
GPK-2G/K6E/m	– gniazdo komputerowe, podwójne, ekranowane, kat. 6, MMC
GPK-2G/T6/m	– gniazdo komputerowe, podwójne, kat. 6, FMT
GPK-2G/T6AE/m	– gniazdo komputerowe, podwójne, ekranowane, kat. 6a, FMT
GPKT-G/F/m	– gniazdo komputerowo-telefoniczne, FOREX
GPKT-G/K/m	– gniazdo komputerowo-telefoniczne, MMC
GPK-1GS/p	– obudowa gniazda komputerowego, skośnego
GPK-2GS/p	– obudowa gniazda komputerowego, skośnego
GG-1G/m	– gniazdo głośnikowe, pojedyncze
GG-2G/m	– gniazdo głośnikowe, podwójne
RTP-1G/m	– regulator temperatury
Z-1G/m	– zaślepka



Łączniki podtynkowe
- Zaciski bezgwintowe
- Napięcie znamionowe 250 V
- Prąd znamionowy 16 AX
- Maksymalne obciążenie 3520 W
- Stopień ochrony IP-20



Łączniki podtynkowe z podświetleniem
- Zaciski bezgwintowe
- Napięcie znamionowe 250 V
- Prąd znamionowy 16 AX
- Maksymalne obciążenie 3520 W
- Stopień ochrony IP-20

	ŁP-1R/m/00	1068	Łącznik jednobiegunowy
	ŁP-2R/m/00	1069	Łącznik dwugrupowy /świecznikowy/
	ŁP-9R/m/00	1075	Łącznik schodowy + jednobiegunowy
	ŁP-10R/m/00	1076	Łącznik podwójny schodowy
	ŁP-3R/m/00	1070	Łącznik schodowy
	ŁP-4R/m/00	1071	Łącznik krzyżowy
	ŁP-11R/m/00	1074	Łącznik dwubiegunowy
	• Prąd znamionowy 10 AX • Maksymalne obciążenie 2200 W		
	ŁP-5R/m/00	1072	Łącznik zwierny „światło”
	ŁP-6R/m/00	1072	Łącznik zwierny „dzwonek”
	ŁP-7R/m/00	1073	Łącznik żaluzjowy
	ŁP-17R/m/00	1132	Łącznik podwójny zwierny
	ŁP-13R/m/00	1117	Łącznik potrójny

	ŁP-1RS/m/00	1068	Łącznik jednobiegunowy
	ŁP-2RS/m/00	1069	Łącznik dwugrupowy /świecznikowy/
	ŁP-3RS/m/00	1070	Łącznik schodowy
	ŁP-4RS/m/00	1071	Łącznik krzyżowy
	ŁP-11RS/m/00	1074	Łącznik dwubiegunowy
	ŁP-12RS/m/00	1131	Łącznik kontrolny
	• Prąd znamionowy 10 AX • Maksymalne obciążenie 2200 W		
	ŁP-5RS/m/00	1072	Łącznik zwierny „światło”
	ŁP-6RS/m/00	1072	Łącznik zwierny „dzwonek”
	ŁP-7RS/m/00	1073	Łącznik żaluzjowy
	ŁP-13RS/m/00	1117	Łącznik potrójny

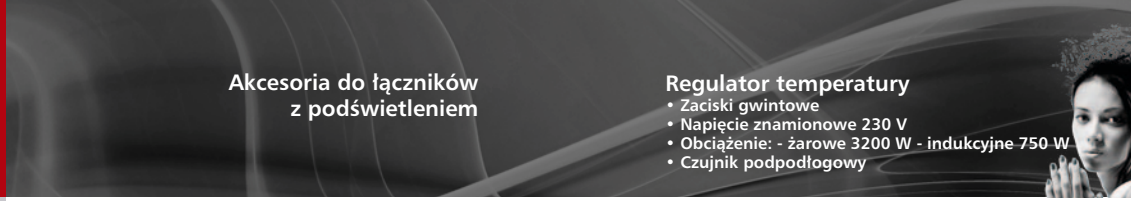

Akcesoria do łączników z podświetleniem

Regulator temperatury
- Zaciski gwintowe
- Napięcie znamionowe 230 V
- Obciążenie: - żarowe 3200 W - indukcyjne 750 W
- Czujnik podpodłogowy



KS-1	344	Kondensator do świetlówek energooszczędnych

Akcesoria do łączników IP-44



ZU-1R	1118	Zespół uszczelniający

Istnieje możliwość zabudowy łączników IP-20 jako łączniki IP-44, w tym celu należy nabyć zespół uszczelniający przedstawiony powyżej oraz ramkę z oznaczeniem IP-44.

Łącznik hotelowy
• Zasilanie 230 V~50 Hz • Stopień ochrony IP-20
• Obciążenie 16 A • Czas zwłoki: 3s



ŁP-15RS/m/00	1107	Łącznik hotelowy

Ściemniacze
• Zaciski gwintowe • Zasilanie 230 V~50 Hz
• Zakres obciążenia 20-400 W • Stopień ochrony IP-20



ŁP-8R/m/00	1077	Ściemniacz przyciskowo-obrotowy do obciążenia żarowego i halogenowego, zakres obciążenia: 40-400W



ŁP-8RE/m/00	1078	Ściemniacz elektroniczny sterowany pilotem lub dotykiem, zakres obciążenia: 20-400W

Elektroniczny czujnik ruchu
• Zaciski gwintowe • Napięcie znamionowe 230 V
• Obciążenie: - żarowe 3200 W - świetlówkowe 750 W - indukcyjne 750 W • Stopień ochrony IP-20
• Zakres regulacji czasu załączenia przekaźnika: 3 s. – 5 min. • Kąt pola detekcji: 136° • Zasięg działania: 7 m



ŁP-16R/m/00	1108	Elektroniczny czujnik ruchu



RTP-1R/m/00	1109	Regulator temperatury

Gniazdo potrójne EURO
• Zaciski gwintowe • Napięcie znamionowe 230 V
• Prąd znamionowy 2,5 A • Stopień ochrony IP-20



GP-3R/m/00	1090	Gniazdo potrójne EURO

Gniazda podtynkowe
• Zaciski gwintowe • Napięcie znamionowe 250 V• Prąd znamionowy 16 A
• Maksymalne obciążenie 3520 W • Stopień ochrony IP-20



GP-1R/m/00	1079	Gniazdo pojedyncze



GP-1RP/m/00	1079	Gniazdo pojedyncze z przesłonami torów prądowych



GP-1RZ/m/00	1080	Gniazdo pojedyncze z uziemieniem



GP-1RZP/m/00	1080	Gniazdo pojedyncze z uziemieniem, z przesłonami torów prądowych



GP-1RS/m/00	1082	Gniazdo pojedyncze z uziemieniem schuko



GP-1RSP/m/00	1082	Gniazdo pojedyncze z uziemieniem schuko z przesłonami torów prądowych





GP-1RZD/m/00	1081	Gniazdo pojedyncze z uziemieniem DATA



GP-1RZDP/m/00	1081	Gniazdo pojedyncze z uziemieniem DATA, z przesłonami torów prądowych



GP-1RZK/m/00	1128	Gniazdo pojedyncze z uziemieniem DATA, z kluczem uprawniającym

Gniazda podtynkowe

• Zaciski gwintowe • Napięcie znamionowe 250 V
• Prąd znamionowy 16 A
• Maksymalne obciążenie 3520 W • Stopień ochrony IP-44



GPH-1RZ/m/00/d	1083	Gniazdo bryzgoszczelne z uziemieniem, IP-44



GPH-1RZP/m/00/d	1083	Gniazdo bryzgoszczelne z uziemieniem, IP-44, z przesłonami torów prądowych

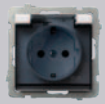

GPH-1RS/m/00/d	1084	Gniazdo bryzgoszczelne z uziemieniem schuko, IP-44



GPH-1RSP/m/00/d	1084	Gniazdo bryzgoszczelne z uziemieniem schuko, IP-44, z przesłonami torów prądowych

Gniazda podtynkowe

• Zaciski gwintowe • Napięcie znamionowe 250 V
• Prąd znamionowy 16 A
• Maksymalne obciążenie 3520 W • Stopień ochrony IP-20

Przeznaczone do montażu w ramki wielokrotne



GP-2RR/m/00	1087	Gniazdo podwójne



GP-2RRP/m/00	1087	Gniazdo podwójne z przesłonami torów prądowych



GP-2RRZ/m/00	1088	Gniazdo podwójne z uziemieniem



GP-2RRZP/m/00	1088	Gniazdo podwójne z uziemieniem, z przesłonami torów prądowych

Sprzedawane w całości z ramką zewnętrzną



GP-2R/00	1085	Gniazdo podwójne



GP-2RP/00	1085	Gniazdo podwójne z przesłonami torów prądowych



GP-2RZ/00	1086	Gniazdo podwójne z uziemieniem



GP-2RZP/00	1086	Gniazdo podwójne z uziemieniem, z przesłonami torów prądowych



GP-2RS/00	1089	Gniazdo podwójne z uziemieniem schuko



GP-2RSP/00	1089	Gniazdo podwójne z uziemieniem schuko, z przesłonami torów prądowych



GP-2RC/00	1091	Gniazdo podwójne z uziemieniem, z funkcją niezamienności faz



Gniazda głośnikowe
• Przyłączalność przewodów 0,75 mm²



GG-1R/m/00	1105	Gniazdo głośnikowe pojedyncze



GG-2R/m/00	1106	Gniazdo głośnikowe podwójne

Gniazda telefoniczne
• Zaciski gwintowe



GPT-1R/m/00	1098	Gniazdo telefoniczne pojedyncze



GPT-2RN/m/00	1099	Gniazdo telefoniczne podwójne niezależne
GPT-2RR/m/00	1099	Gniazdo telefoniczne podwójne równoległe

Gniazda antenowe
• Zaciski gwintowe



GPA-1R/m/00	1097	Gniazdo antenowe typu F



GPA-2RF/m/00	1377	Gniazdo antenowe typu F



GPA-10RP/m/00	1092	Gniazdo RTV przelotowe
GPA-14RP/m/00	1092	Gniazdo RTV przelotowe
GPA-16RP/m/00	1092	Gniazdo RTV przelotowe
GPA-10RPZ/m/00	1092	Gniazdo RTV zakończeniowe



GPA-RK/m/00	1093	Gniazdo RTV końcowe



GPA-RS/m/00	1094	Gniazdo RTV-SAT
GPA-RSP/m/00	1095	Gniazdo RTV-SAT przelotowe



GPA-R2S/m/00	1096	Gniazdo RTV-SAT z dwoma wyjściami SAT

Gniazda komputerowe
• Złącze IDC



GPK-1R/K/m/00	1100	Gniazdo komputerowe, pojedyncze, kat. 5e, MMC
GPK-1R/KE/m/00	1100	Gniazdo komputerowe, pojedyncze, ekranowane, kat. 5e, MMC
GPK-1R/K6/m/00	1102	Gniazdo komputerowe, pojedyncze, kat. 6, MMC
GPK-1R/K6E/m/00	1102	Gniazdo komputerowe, pojedyncze, ekranowane, kat. 6, MMC
GPK-1R/T6/m/00	1102	Gniazdo komputerowe, pojedyncze, kat. 6, FMT
GPK-1R/T6AE/m/00	1102	Gniazdo komputerowe, pojedyncze, ekranowane, kat. 6a, FMT



GPK-2R/K/m/00	1101	Gniazdo komputerowe, podwójne, kat. 5e, MMC
GPK-2R/KE/m/00	1101	Gniazdo komputerowe, podwójne, ekranowane, kat. 5e, MMC
GPK-2R/K6/m/00	1103	Gniazdo komputerowe, podwójne, kat. 6, MMC
GPK-2R/K6E/m/00	1103	Gniazdo komputerowe, podwójne, ekranowane, kat. 6, MMC



Moduły gniazd komputerowych



GPK-2R/T6/m/00	1103	Gniazdo komputerowe, podwójne, kat. 6, FMT
GPK-2R/T6AE/m/00	1103	Gniazdo komputerowe, podwójne, ekranowane, kat. 6a, FMT



GPKT-R/K/m/00	1104	Gniazdo komputerowo -telefoniczne, MMC

Gniazda komputerowe, skośne



GPK-1RS/p/00	1366	Obudowa gniazda komputerowego, skośnego, bez modułu



GPK-2RS/p/00	1367	Obudowa gniazda komputerowego, skośnego, bez modułów

Zaślepka



Z-1R/m/00	1127	Zaślepka

Kategoria 5e – UTP

	MGK-K5	Moduł RJ45, MMC
	MGK-L5	Moduł RJ45, LEVITON
	MGK-M5	Moduł RJ45, MOLEX

Kategoria 5e, ekranowane – STP

	MGK-K5E	Moduł RJ45, MMC
	MGK-L5E	Moduł RJ45, LEVITON

Kategoria 6 – UTP

	MGK-K6	Moduł RJ45, MMC
	MGK-T6	Moduł RJ45, FMT
	MGK-L6	Moduł RJ45, LEVITON
	MGK-M6	Moduł RJ45, MOLEX

Kategoria 6, ekranowane – STP

	MGK-K6E	Moduł RJ45, MMC
	MGK-L6E	Moduł RJ45, LEVITON

Kategoria 6a, ekranowane – STP

	MGK-K6AE	Moduł RJ45, MMC
	MGK-T6AE	Moduł RJ45, FMT
	MGK-L6AE	Moduł RJ45, LEVITON
	MGK-M6AE	Moduł RJ45, MOLEX

seria
SONATA

Ramki

Ramki dostępne są w następujących kolorach: 00-biały, 27-ecru, 33-czarny metalik, 38-srebro mat, 39-szampański złoty, 40-czekoladowy metalik. Po oznaczeniu właściwym dla danej ramki należy dopisać odpowiednie oznaczenie cyfrowe.

Ramki - grubość 6 mm, wykonane z następującego materiału: 34-drewno, 35-aluminium, 36-kamień. Ramki dostępne są w wersji od pojedynczej do poczwórnej. Po oznaczeniu właściwym dla danej ramki należy dopisać odpowiednie oznaczenie cyfrowe.





Biały - 00

R-1R/00	1112	□	Ramka pojedyncza
R-2R/00	1113	□□	Ramka podwójna
R-3R/00	1114	□□□	Ramka potrójna
R-4R/00	1115	□□□□	Ramka poczwórna
R-5R/00	1116	□□□□□	Ramka pięciokrotna



Ecru - 27

R-1R/27	1112	□	Ramka pojedyncza
R-2R/27	1113	□□	Ramka podwójna
R-3R/27	1114	□□□	Ramka potrójna
R-4R/27	1115	□□□□	Ramka poczwórna
R-5R/27	1116	□□□□□	Ramka pięciokrotna

Ramki do zestawów IP-44



Biały - 00

RH-1R/00	1112	□	Ramka pojedyncza
RH-2R/00	1113	□□	Ramka podwójna
RH-3R/00	1114	□□□	Ramka potrójna
RH-4R/00	1115	□□□□	Ramka poczwórna
RH-5R/00	1116	□□□□□	Ramka pięciokrotna



Ecru - 27

RH-1R/27	1112	□	Ramka pojedyncza
RH-2R/27	1113	□□	Ramka podwójna
RH-3R/27	1114	□□□	Ramka potrójna
RH-4R/27	1115	□□□□	Ramka poczwórna
RH-5R/27	1116	□□□□□	Ramka pięciokrotna

Ramki - grubość 6 mm, wykonane ze szkła: 31-białego i 32-czarnego. Ramki dostępne w wersji od pojedynczej do poczwórnej. Po oznaczeniu właściwym dla danej ramki należy dopisać oznaczenie cyfrowe odpowiadające wybranemu kolorowi.



Białe szkło - 31

R-1RG/31	1112	□	Ramka pojedyncza
R-2RG/31	1113	□□	Ramka podwójna
R-3RG/31	1114	□□□	Ramka potrójna
R-4RG/31	1115	□□□□	Ramka poczwórna



Czarne szkło - 32

R-1RG/32	1112	□	Ramka pojedyncza
R-2RG/32	1113	□□	Ramka podwójna
R-3RG/32	1114	□□□	Ramka potrójna
R-4RG/32	1115	□□□□	Ramka poczwórna



Drewno - 34

R-1RW/34	1112	□	Ramka pojedyncza
R-2RW/34	1113	□□	Ramka podwójna
R-3RW/34	1114	□□□	Ramka potrójna
R-4RW/34	1115	□□□□	Ramka poczwórna



Aluminium - 35

R-1RA/35	1112	□	Ramka pojedyncza
R-2RA/35	1113	□□	Ramka podwójna
R-3RA/35	1114	□□□	Ramka potrójna
R-4RA/35	1115	□□□□	Ramka poczwórna



Kamień - 36

R-1RK/36	1112	□	Ramka pojedyncza
R-2RK/36	1113	□□	Ramka podwójna
R-3RK/36	1114	□□□	Ramka potrójna
R-4RK/36	1115	□□□□	Ramka poczwórna

Ramki - grubość 4 mm, wykonane ze szkła: 31-białego, 32-czarnego, 41-szarego oraz 35-aluminium, od pozostałych odróżnia je dodatkowa ozdobna ramka. Ramki dostępne są w wersji od pojedynczej do poczwórnej. Po oznaczeniu właściwym dla danej ramki należy dopisać odpowiednie oznaczenie cyfrowe.



Białe szkło 31
+ biała ramka 00

R-1RGC/31/00	1112	□	Ramka pojedyncza
R-2RGC/31/00	1113	□□	Ramka podwójna
R-3RGC/31/00	1114	□□□	Ramka potrójna
R-4RGC/31/00	1115	□□□□	Ramka poczwórna

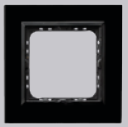

Czarne szkło 32
+ czarna ramka 25

R-1RGC/32/25	1112	□	Ramka pojedyncza
R-2RGC/32/25	1113	□□	Ramka podwójna
R-3RGC/32/25	1114	□□□	Ramka potrójna
R-4RGC/32/25	1115	□□□□	Ramka poczwórna



Szare szkło 41
+ czarna ramka 25

R-1RGC/41/25	1112	□	Ramka pojedyncza
R-2RGC/41/25	1113	□□	Ramka podwójna
R-3RGC/41/25	1114	□□□	Ramka potrójna
R-4RGC/41/25	1115	□□□□	Ramka poczwórna



Aluminium 35
+ srebrna ramka 38

R-1RAC/35/38	1112	□	Ramka pojedyncza
R-2RAC/35/38	1113	□□	Ramka podwójna
R-3RAC/35/38	1114	□□□	Ramka potrójna
R-4RAC/35/38	1115	□□□□	Ramka poczwórna





Szare szkło 41
+ czarna ramka 25

R-1RGC/41/25	1112		Ramka pojedyncza
R-2RGC/41/25	1113		Ramka podwójna
R-3RGC/41/25	1114		Ramka potrójna
R-4RGC/41/25	1115		Ramka poczwórna



Aluminium 35
+ srebrna ramka 38

R-1RAC/35/38	1112		Ramka pojedyncza
R-2RAC/35/38	1113		Ramka podwójna
R-3RAC/35/38	1114		Ramka potrójna
R-4RAC/35/38	1115		Ramka poczwórna

Ramki Sonata Metallic - linia metalizowana, dostępne w wersji od pojedynczej do pięciokrotnej. Po oznaczeniu właściwym dla danej ramki należy dopisać oznaczenie cyfrowe odpowiadające wybranemu kolorowi.



Srebro mat - 38

R-1R/38	1112		Ramka pojedyncza
R-2R/38	1113		Ramka podwójna
R-3R/38	1114		Ramka potrójna
R-4R/38	1115		Ramka poczwórna
R-5R/38	1116		Ramka pięciokrotna



Szampański
złoty - 39

R-1R/39	1112		Ramka pojedyncza
R-2R/39	1113		Ramka podwójna
R-3R/39	1114		Ramka potrójna
R-4R/39	1115		Ramka poczwórna
R-5R/39	1116		Ramka pięciokrotna



Czekoladowy
metalik - 40

R-1R/40	1112		Ramka pojedyncza
R-2R/40	1113		Ramka podwójna
R-3R/40	1114		Ramka potrójna
R-4R/40	1115		Ramka poczwórna
R-5R/40	1116		Ramka pięciokrotna



Czarny
metalik - 33

R-1R/33	1112		Ramka pojedyncza
R-2R/33	1113		Ramka podwójna
R-3R/33	1114		Ramka potrójna
R-4R/33	1115		Ramka poczwórna
R-5R/33	1116		Ramka pięciokrotna

Dostępna kolorystyka



Biały – nr 00



Ecru – nr 27



Srebro mat - nr 38



Szampański złoty
- nr 39



Czekoladowy metalik
- nr 40

Czarny metalik
- nr 33

Dostępne ramki - przykładowe zestawienia kolorystyczne

Białe szkło - nr 31

Czarne szkło - nr 32

Drewno - nr 34

Białe szkło - nr 31/00

Czarne szkło - nr 32/25

Szare szkło - nr 41/25

Aluminium - nr 35

Aluminium - nr 35/38

Kamień - nr 36

Produkty z serii Sonata (z wyłączeniem kilku gniazd podwójnych) niezależnie od koloru, dostępne są w sprzedaży bez ramki zewnętrznej. Ramkę zewnętrzną należy nabyć oddzielnie.



Produkty z serii SONATA (*z wyłączeniem kilku gniazd podwójnych) są sprzedawane bez ramki zewnętrznej. Poniżej podajemy oznaczenia handlowe poszczególnych produktów, jakich należy używać przy składaniu zamówień. Oznaczenia obowiązują dla produktów w kolorze: białym, ecru i metalizowanych, z tym, że po oznaczeniu dla produktów w kolorze: białym - należy dopisać cyfrę 00, ecru - należy dopisać cyfrę 27, czarny metalik – należy dopisać cyfrę 33, srebro mat – należy dopisać cyfrę 38, szampański złoty – należy dopisać cyfrę 39, czekoladowy metalik – należy dopisać cyfrę 40.

ŁP-…R/m	– łączniki – w miejsce kropek wpisać odpowiedni numer żądanego łącznika
ŁP-…RS/m	– łączniki z podświetleniem – w miejsce kropek wpisać odpowiedni numer żądanego łącznika
ŁP-8R/m	– ściemniacz przyciskowo-obrotowy
ŁP-8RE/m	– ściemniacz elektroniczny (pilot)
ŁP-15RS/m	– łącznik hotelowy
ŁP-16R/m	– czujnik ruchu
GP-1R/m	– gniazdo pojedyncze
GP-1RP/m	– gniazdo pojedyncze z przesłonami
GP-1RZ/m	– gniazdo pojedyncze z uziemieniem
GP-1RZP/m	– gniazdo pojedyncze z uziemieniem, z przesłonami
GP-1RS/m	– gniazdo pojedyncze z uziemieniem schuko
GP-1RSP/m	– gniazdo pojedyncze z uziemieniem schuko, z przesłonami
GP-1RZD/m	– gniazdo pojedyncze z uziemieniem DATA
GP-1RZDP/m	– gniazdo pojedyncze z uziemieniem DATA, z przesłonami
GP-1RZK/m	– gniazdo pojedyncze z uziemieniem DATA, z kluczem
GPH-1RZ/m	– gniazdo bryzgoszczelne IP-44
GPH-1RZP/m	– gniazdo bryzgoszczelne IP-44 z przesłonami
GPH-1RS/m	– gniazdo bryzgoszczelne z uziemieniem schuko, IP-44
GPH-1RSP/m	– gniazdo bryzgoszczelne z uziemieniem schuko, IP-44, z przesłonami
GP-2RR/m	– gniazdo podwójne
GP-2RRP/m	– gniazdo podwójne z przesłonami
GP-2RRZ/m	– gniazdo podwójne z uziemieniem
GP-2RRZP/m	– gniazdo podwójne z uziemieniem, z przesłonami
GP-2R	– gniazdo podwójne*
GP-2RP	– gniazdo podwójne z przesłonami*
GP-2RZ	– gniazdo podwójne z uziemieniem*
GP-2RZP	– gniazdo podwójne z uziemieniem, z przesłonami*
GP-2RS	– gniazdo podwójne z uziemieniem schuko*
GP-2RSP	– gniazdo podwójne z uziemieniem schuko, z przesłonami*
GP-2RC	– gniazdo podwójne z funkcją niezamienności faz*
GP-3R/m	– gniazdo potrójne
GPA-1R/m	– gniazdo antenowe, pojedyncze, typu F
GPA-2RF/m	– gniazdo antenowe, podwójne, typu F
GPA-10RP/m	– gniazdo antenowe, przelotowe, 10 dB
GPA-14RP/m	– gniazdo antenowe, przelotowe, 14 dB
GPA-16RP/m	– gniazdo antenowe, przelotowe, 16 dB
GPA-10RPZ/m	– gniazdo antenowe, zakończeniowe
GPA-RK/m	– gniazdo antenowe, końcowe
GPA-RS/m	– gniazdo RTV-SAT, końcowe
GPA-RSP/m	– gniazdo RTV-SAT, przelotowe
GPA-R2S/m	– gniazdo RTV-SAT z dwoma wyjściami SAT
GPT-1R/m	– gniazdo telefoniczne, pojedyncze
GPT-2RR/m	– gniazdo telefoniczne, podwójne, równoległe
GPT-2RN/m	– gniazdo telefoniczne podwójne, niezależne
GPK-1R/K/m	– gniazdo komputerowe, pojedyncze, kat. 5e, MMC
GPK-1R/KE/m	– gniazdo komputerowe, pojedyncze, ekranowane, kat. 5e, MMC
GPK-1R/K6/m	– gniazdo komputerowe, pojedyncze, kat. 6, MMC
GPK-1R/K6E/m	– gniazdo komputerowe, pojedyncze, ekranowane, kat. 6, MMC
GPK-1R/T6/m	– gniazdo komputerowe, pojedyncze, kat. 6, FMT
GPK-1R/T6AE/m	– gniazdo komputerowe, pojedyncze, ekranowane, kat. 6a, FMT
GPK-2R/K/m	– gniazdo komputerowe, podwójne, kat. 5e, MMC
GPK-2R/KE/m	– gniazdo komputerowe, podwójne, ekranowane, kat. 5e, MMC
GPK-2R/K6/m	– gniazdo komputerowe, podwójne, kat. 6, MMC
GPK-2R/K6E/m	– gniazdo komputerowe, podwójne, ekranowane, kat. 6, MMC
GPK-2R/T6/m	– gniazdo komputerowe, podwójne, kat. 6, FMT
GPK-2R/T6AE/m	– gniazdo komputerowe, podwójne, ekranowane, kat. 6a, FMT
GPKT-R/K/m	– gniazdo komputerowo-telefoniczne
GPK-1RS/p	– obudowa gniazda komputerowego, skośnego
GPK-2RS/p	– obudowa gniazda komputerowego, skośnego
GG-1R/m	– gniazdo głośnikowe, pojedyncze
GG-2R/m	– gniazdo głośnikowe, podwójne
RTP-1R/m	– regulator temperatury
Z-1R/m	– zaślepka

Poniżej przykładowe zamówienie:

Aby otrzymać łącznik jednobiegunowy w kolorze białym należy zamówić:

ŁP-1R/m/00
R-1R/00



ŁP-1R/m/00 **R-1R/00** **ŁP-1R/00**

Aby otrzymać łącznik jednobiegunowy z podświetleniem w kolorze czarnym z ramką aluminiową należy zamówić:

ŁP-1RS/m/33
R-1RA/35



ŁP-1RS/m/33 **R-1RA/35**

Aby otrzymać łącznik jednobiegunowy w kolorze ecru należy zamówić:
ŁP-1R/m/27
R-1R/27

Aby otrzymać łącznik schodowy z białą ramką szklaną należy zamówić:
ŁP-3R/m/00
R-1RG/31

Aby otrzymać gniazdo podwójne z czarną ramką szklaną należy zamówić:
GP-2RR/m/00
R-1RG/32

Aby otrzymać łącznik dwugrupowy czarny z ramką drewnianą należy zamówić:
ŁP-2R/m/33
R-1RW/34

Aby otrzymać gniazdo pojedyncze czarne z ramką kamienną należy zamówić:
GP-1R/m/33
R-1RK/36

Łączniki podtynkowe z podświetleniem

- Zaciski bezgwintowe
- Napięcie znamionowe 250 V
- Prąd znamionowy 16 AX
- Maksymalne obciążenie 3520 W
- Stopień ochrony IP-20

Ściemniacz przyciskowo-obrotowy

- Zaciski gwintowe
- Zasilanie 230 V ~ 50 Hz
- Zakres obciążenia: 40-400 W



	ŁP-1RMS/m/37	1150	Łącznik jednobiegunowy
	ŁP-2RMS/m/37	1151	Łącznik dwugrupowy /świecznikowy/
	ŁP-3RMS/m/37	1152	Łącznik schodowy
	ŁP-4RMS/m/37	1153	Łącznik krzyżowy
	ŁP-11RMS/m/37	1156	Łącznik dwubiegunowy
	ŁP-12RMS/m/37	1157	Łącznik kontrolny
	• Prąd znamionowy 10 AX • Maksymalne obciążenie 2200 W		
	ŁP-5RMS/m/37	1154	Łącznik zwierny „światło”
	ŁP-6RMS/m/37	1154	Łącznik zwierny „dzwonek”
	ŁP-7RMS/m/37	1155	Łącznik żaluzjowy

	ŁP-8RM/m/37	1159	Ściemniacz przyciskowo-obrotowy

Gniazda podtynkowe

- Zaciski gwintowe
- Napięcie znamionowe 250 V
- Prąd znamionowy 16 A
- Maksymalne obciążenie 3520 W
- Stopień ochrony IP-20

	GP-1RM/m/37	1160	Gniazdo pojedyncze
	GP-1RMP/m/37	1160	Gniazdo pojedyncze z przesłonami torów prądowych
	GP-1RMZ/m/37	1161	Gniazdo pojedyncze z uziemieniem
	GP-1RMZP/m/37	1161	Gniazdo pojedyncze z uziemieniem, z przesłonami torów prądowych
	GP-1RMZD/m/37	1162	Gniazdo pojedyncze z uziemieniem DATA
	GP-1RMZDP/m/37	1162	Gniazdo pojedyncze z uziemieniem DATA, z przesłonami torów prądowych
	GP-1RMZK/m/37	1163	Gniazdo pojedyncze z uziemieniem DATA, z kluczem uprawniającym

Gniazda antenowe
• Zaciski gwintowe



	GPA-2RMF/m/37	1175	Gniazdo antenowe typu F
	GPA-10RMP/m/37	1165	Gniazdo RTV przelotowe
	GPA-14RMP/m/37	1165	Gniazdo RTV przelotowe
	GPA-16RMP/m/37	1165	Gniazdo RTV przelotowe
	GPA-10RMPZ/m/37	1165	Gniazdo RTV zakończeniowe
	GPA-RMK/m/37	1166	Gniazdo RTV końcowe
	GPA-RMS/m/37	1171	Gniazdo RTV-SAT

Gniazda telefoniczne
• Zaciski gwintowe

	GPT-2RMN/m/37	1167	Gniazdo telefoniczne podwójne, niezależne

Gniazda komputerowe
• Zaciski gwintowe

	GPK-2RM/K/m/37	1169	Gniazdo komputerowe kat. 5e, MMC
	GPK-2RM/KE/m/37	1169	Gniazdo komputerowe kat. 5e, ekranowane, MMC
	GPK-2RM/K6/m/37	1170	Gniazdo komputerowe kat. 6, MMC
	GPK-2RM/K6E/m/37	1170	Gniazdo komputerowe kat. 6, ekranowane, MMC
	GPK-2RM/T6/m/37	1170	Gniazdo komputerowe kat. 6, FMT
	GPK-2RM/T6AE/m/37	1170	Gniazdo komputerowe kat. 6a, ekranowane, FMT
	GPKT-RM/K/m/37	1168	Gniazdo komputerowo-telefoniczne, MMC

Ramki

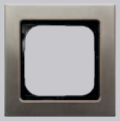

R-1RM/37	1112	Ramka pojedyncza
R-2RM/37	1113	Ramka podwójna
R-3RM/37	1114	Ramka potrójna

Ramki do serii Sonata są ramkami uniwersalnymi, umożliwiającymi montaż produktów zarówno w wersji poziomej, jak i pionowej.

Przykładowe zamówienie:

Aby otrzymać łącznik dwugrupowy świecznikowy z podświetleniem w kolorze Stal Inox należy zamówić:

ŁP-2RMS/m/37
R-1RM/37

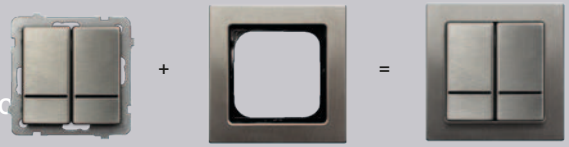

ŁP-2RMS/m/37 + R-1RM/37 = ŁP-2RMS/37

Produkty z serii Sonata Stal Inox są sprzedawane bez ramki zewnętrznej. Poniżej podajemy oznaczenia handlowe poszczególnych produktów, jakich należy używać przy składaniu zamówień.
Po oznaczeniu danego produktu należy dopisać cyfrę 37.

ŁP-…RMS/m	– łączniki z podświetleniem – w miejsce kropek wpisać odpowiedni numer żądanego łącznika
ŁP-8RM/m	– ściemniacz przyciskowo-obrotowy
GP-1RM/m	– gniazdo pojedyncze
GP-1RMP/m	– gniazdo pojedyncze z przesłonami
GP-1RMZ/m	– gniazdo pojedyncze z uziemieniem
GP-1RMZP/m	– gniazdo pojedyncze z uziemieniem, z przesłonami
GP-1RMZD/m	– gniazdo pojedyncze z uziemieniem DATA
GP-1RMZDP/m	– gniazdo pojedyncze z uziemieniem DATA, z przesłonami
GP-1RMZK/m	– gniazdo pojedyncze z uziemieniem DATA, z kluczem
GPA-2RMF/m	– gniazdo antenowe, typu F
GPA-10RMP/m	– gniazdo antenowe, przelotowe, 10dB
GPA-14RMP/m	– gniazdo antenowe, przelotowe, 14dB
GPA-16RMP/m	– gniazdo antenowe, przelotowe, 16dB
GPA-10RMPZ/m	– gniazdo antenowe, zakończeniowe
GPA-RMK/m	– gniazdo antenowe, końcowe
GPA-RMS/m	– gniazdo RTV-SAT
GPT-2RMN/m	– gniazdo telefoniczne podwójne, niezależne
GPK-2RM/K/m	– gniazdo komputerowe, podwójne, kat. 5e, MMC
GPK-2RM/KE/m	– gniazdo komputerowe, podwójne, ekranowane, kat. 5e, MMC
GPK-2RM/K6/m	– gniazdo komputerowe, podwójne, kat. 6, MMC
GPK-2RM/K6E/m	– gniazdo komputerowe, podwójne, ekranowane, kat. 6, MMC
GPK-2RM/T6/m	– gniazdo komputerowe, podwójne, kat. 6, FMT
GPK-2RM/T6AE/m	– gniazdo komputerowe, podwójne, ekranowane, kat. 6a, FMT
GPKT-RM/K/m	– gniazdo komputerowo-telefoniczne

Łączniki podtynkowe
- Zaciski bezgwintowe
- Napięcie znamionowe 250 V
- Prąd znamionowy 16 AX
- Maksymalne obciążenie 3520 W
- Stopień ochrony IP-20

	ŁP-1Y/m/00	1001	Łącznik jednobiegunowy
	ŁP-2Y/m/00	1002	Łącznik dwugrupowy /świecznikowy/
	ŁP-9Y/m/00	1009	Łącznik schodowy + jednobiegunowy
	ŁP-10Y/m/00	1010	Łącznik podwójny schodowy
	ŁP-3Y/m/00	1003	Łącznik schodowy
	ŁP-4Y/m/00	1004	Łącznik krzyżowy
	ŁP-11Y/m/00	1007	Łącznik dwubiegunowy

- Prąd znamionowy 10 AX
- Maksymalne obciążenie 2200 W

	ŁP-5Y/m/00	1005	Łącznik zwierny „światło”
	ŁP-6Y/m/00	1005	Łącznik zwierny „dzwonek”
	ŁP-7Y/m/00	1006	Łącznik żaluzjowy
	ŁP-17Y/m/00	1260	Łącznik podwójny zwierny
	ŁP-13Y/m/00	1129	Łącznik potrójny

Łączniki podtynkowe z podświetleniem
- Zaciski bezgwintowe
- Napięcie znamionowe 250 V
- Prąd znamionowy 16 AX
- Maksymalne obciążenie 3520 W
- Stopień ochrony IP-20

	ŁP-1YS/m/00	1001	Łącznik jednobiegunowy
	ŁP-2YS/m/00	1002	Łącznik dwugrupowy /świecznikowy/
	ŁP-3YS/m/00	1003	Łącznik schodowy
	ŁP-4YS/m/00	1004	Łącznik krzyżowy
	ŁP-11YS/m/00	1007	Łącznik dwubiegunowy
	ŁP-12YS/m/00	1008	Łącznik kontrolny

- Prąd znamionowy 10 AX
- Maksymalne obciążenie 2200 W

	ŁP-5YS/m/00	1005	Łącznik zwierny „światło”
	ŁP-6YS/m/00	1005	Łącznik zwierny „dzwonek”
	ŁP-7YS/m/00	1006	Łącznik żaluzjowy

Akcesoria do łączników z podświetleniem

	KS-1	344	Kondensator do świetlówek energooszczędnych

Akcesoria do łączników IP-44



ZU-1Y	1056	Zestaw uszczelniający do łączników IP-44

Istnieje możliwość zabudowy łączników IP-20 jako łączniki IP-44, w tym celu należy nabyć zestaw uszczelniający przedstawiony powyżej oraz ramkę z oznaczeniem IP-44.

Łącznik hotelowy
• Zasilanie 230 V~50 Hz • Stopień ochrony IP-20
• Obciążenie 16 A • Czas zwłoki: 3s



ŁP-15YS/m/00	1041	Łącznik hotelowy

Ściemniacze
• Zaciski gwintowe • Zasilanie 230 V~50 Hz
• Zakres obciążenia 20-400 W • Stopień ochrony IP-20



ŁP-8Y/m/00	1011	Ściemniacz przyciskowo-obrotowy, przystosowany do obciążenia żarowego i halogenowego, zakres obciążenia: 40-400W



ŁP-8YE/m/00	1012	Ściemniacz elektroniczny sterowany pilotem lub dotykiem, zakres obciążenia: 20-400W

Elektroniczny czujnik ruchu
• Zaciski gwintowe • Napięcie znamionowe 230 V
• Obciążenie: - żarowe 3200 W - świetlówkowe 750 W
- indukcyjne 750 W • Stopień ochrony IP-20
• Zakres regulacji czasu załączenia przekaźnika: 3 s. – 5 min.
• Kąt pola detekcji: 136° • Zasięg działania: 7 m



ŁP-16Y/m/00	1042	Elektroniczny czujnik ruchu

Regulator temperatury
• Zaciski gwintowe • Napięcie znamionowe 230 V
• Obciążenie: - żarowe 3200 W - indukcyjne 750 W
• Czujnik podpodłogowy



RTP-1Y/m/00	1043	Regulator temperatury

Gniazdo potrójne EURO
• Zaciski gwintowe
• Napięcie znamionowe 230 V
• Prąd znamionowy 2,5 A
• Stopień ochrony IP-20



GP-3Y/m/00	1025	Gniazdo potrójne EURO

Gniazda podtynkowe
• Zaciski gwintowe • Napięcie znamionowe 250 V• Prąd znamionowy 16 A
• Maksymalne obciążenie 3520 W • Stopień ochrony IP-20

Na specjalne zamówienie istnieje możliwość wykonania gniazd pojedynczych z zaciskami bezgwintowymi.



GP-1Y/m/00	1013	Gniazdo pojedyncze



GP-1YP/m/00	1013	Gniazdo pojedyncze z przesłonami torów prądowych



GP-1YZ/m/00	1014	Gniazdo pojedyncze z uziemieniem



GP-1YZP/m/00	1014	Gniazdo pojedyncze z uziemieniem, z przesłonami torów prądowych



GP-1YS/m/00	1017	Gniazdo pojedyncze z uziemieniem schuko



GP-1YSP/m/00	1017	Gniazdo pojedyncze z uziemieniem schuko, z przesłonami torów prądowych



GP-1YZD/m/00	1015	Gniazdo pojedyncze z uziemieniem DATA



GP-1YZDP/m/00	1015	Gniazdo pojedyncze z uziemieniem DATA, z przesłonami torów prądowych

Gniazda podtynkowe
- Zaciski gwintowe
- Napięcie znamionowe 250 V
- Prąd znamionowy 16 A
- Maksymalne obciążenie 3520 W
- Stopień ochrony IP-20



GP-1YZK/m/00	1016	Gniazdo pojedyncze z uziemieniem DATA, z kluczem uprawniającym



GPH-1YZ/m/00/d	1018	Gniazdo bryzgoszczelne z uziemieniem, IP-44



GPH-1YZP/m/00/d	1018	Gniazdo bryzgoszczelne z uziemieniem, IP-44, z przesłonami torów prądowych



GPH-1YS/m/00/d	1019	Gniazdo bryzgoszczelne z uziemieniem schuko, IP-44



GPH-1YSP/m/00/d	1019	Gniazdo bryzgoszczelne z uziemieniem schuko, IP-44, z przesłonami torów prądowych

Gniazda podtynkowe
- Zaciski gwintowe • Napięcie znamionowe 250 V
- Prąd znamionowy 16 A • Maksymalne obciążenie 3520 W
- Stopień ochrony IP-20

Przeznaczone do montażu w ramki wielokrotne



GP-2YR/m/00	1022	Gniazdo podwójne



GP-2YRP/m/00	1022	Gniazdo podwójne z przesłonami torów prądowych



GP-2YRZ/m/00	1023	Gniazdo podwójne z uziemieniem



GP-2YRZP/m/00	1023	Gniazdo podwójne z uziemieniem, z przesłonami torów prądowych

Sprzedawane w całości z ramką zewnętrzną



GP-2Y/00	1020	Gniazdo podwójne



GP-2YP/00	1020	Gniazdo podwójne z przesłonami torów prądowych



GP-2YZ/00	1021	Gniazdo podwójne z uziemieniem



GP-2YZP/00	1021	Gniazdo podwójne z uziemieniem, z przesłonami torów prądowych



GP-2YS/00	1024	Gniazdo podwójne z uziemieniem schuko



GP-2YSP/00	1024	Gniazdo podwójne z uziemieniem schuko, z przesłonami torów prądowych



GP-2YC/00	1026	Gniazdo podwójne z uziemieniem, z funkcją niezamienności faz

Gniazda telefoniczne
- Zaciski gwintowe



GPT-1Y/m/00	1032	Gniazdo telefoniczne, pojedyncze niezależne



GPT-2YN/m/00	1033	Gniazdo telefoniczne, podwójne niezależne
GPT-2YR/m/00	1033	Gniazdo telefoniczne, podwójne równoległe

Gniazda antenowe
• Zaciski gwintowe



GPA-1Y/m/00	1031	Gniazdo antenowe typu F



GPA-2YF/m/00	1376	Gniazdo antenowe typu F



GPA-YK/m/00	1028	Gniazdo antenowe, końcowe, współczynnik tłumienia 2,5-3 dB
GPA-10YP/m/00	1027	Gniazdo antenowe, przelotowe, współczynnik tłumienia 10 dB
GPA-14YP/m/00	1027	Gniazdo antenowe, przelotowe, współczynnik tłumienia 14 dB
GPA-16YP/m/00	1027	Gniazdo antenowe, przelotowe, współczynnik tłumienia 16 dB



GPA-10YPZ/m/00	1027	Gniazdo antenowe, zakończeniowe
GPA-YS/m/00	1029	Gniazdo RTV-SAT końcowe, współczynnik tłumienia 1,5-2 dB
GPA-YSP/m/00	1030	Gniazdo RTV-SAT przelotowe, współczynnik tłumienia 1,2 dB



GPA-Y2S/m/00	1067	Gniazdo RTV-SAT z dwoma wyjściami SAT

Gniazda głośnikowe
• Przyłączalność przewodów 0,75 mm²



GG-1Y/m/00	1039	Gniazdo głośnikowe, pojedyncze



GG-2Y/m/00	1040	Gniazdo głośnikowe, podwójne

Zaślepka



Z-1Y/m/00	1066	Zaślepka

Gniazda komputerowe
• Złącze IDC



GPK-1Y/K/m/00	1034	Gniazdo komputerowe, pojedyncze, kat. 5e, MMC
GPK-1Y/KE/m/00*	1034	Gniazdo komputerowe, pojedyncze, ekranowane, kat. 5e, MMC
GPK-1Y/K6/m/00	1036	Gniazdo komputerowe, pojedyncze, kat. 6, MMC
GPK-1Y/K6E/m/00	1036	Gniazdo komputerowe, pojedyncze, ekranowane, kat. 6, MMC
GPK-1Y/T6/m/00*	1036	Gniazdo komputerowe, pojedyncze, kat. 6, FMT
GPK-1Y/T6AE/m/00	1036	Gniazdo komputerowe, pojedyncze, ekranowane, kat. 6a, FMT



GPK-2Y/K/m/00	1035	Gniazdo komputerowe, podwójne, kat. 5e, MMC
GPK-2Y/KE/m/00*	1035	Gniazdo komputerowe, podwójne, ekranowane, kat. 5e, MMC
GPK-2Y/K6/m/00	1037	Gniazdo komputerowe, podwójne, kat. 6, MMC
GPK-2Y/K6E/m/00	1037	Gniazdo komputerowe, podwójne, ekranowane, kat. 6, MMC
GPK-2Y/T6/m/00*	1037	Gniazdo komputerowe, podwójne, kat. 6, FMT
GPK-2Y/T6AE/m/00	1037	Gniazdo komputerowe, podwójne, ekranowane, kat. 6a, FMT



GPKT-Y/K/m/00	1038	Gniazdo komputerowo -telefoniczne, MMC

Gniazda komputerowe, skośne



GPK-1YS/p/00	1368	Obudowa gniazda komputerowego, skośnego, bez modułu



GPK-2YS/p/00	1369	Obudowa gniazda komputerowego, skośnego, bez modułów

*Nie współpracuje z puszkami natynkowymi do serii

Moduły gniazd komputerowych

Kategoria 5e – UTP		
	MGK-K5	Moduł RJ45, MMC
	MGK-L5	Moduł RJ45, LEVITON
	MGK-M5	Moduł RJ45, MOLEX
Kategoria 5e, ekranowane – STP		
	MGK-K5E	Moduł RJ45, MMC*
	MGK-L5E	Moduł RJ45, LEVITON*
Kategoria 6 – UTP		
	MGK-K6	Moduł RJ45, MMC
	MGK-T6	Moduł RJ45, FMT*
	MGK-L6	Moduł RJ45, LEVITON
	MGK-M6	Moduł RJ45, MOLEX
Kategoria 6, ekranowane – STP		
	MGK-K6E	Moduł RJ45, MMC*
	MGK-L6E	Moduł RJ45, LEVITON*
Kategoria 6a, ekranowane – STP		
	MGK-K6AE	Moduł RJ45, MMC*
	MGK-T6AE	Moduł RJ45, FMT
	MGK-L6AE	Moduł RJ45, LEVITON*
	MGK-M6AE	Moduł RJ45, MOLEX*

*Nie współpracuje z puszkami natynkowymi do serii

Ramki

Ramki do serii Impresja są ramkami uniwersalnymi umożliwiającymi montaż produktów, zarówno w wersji poziomej, jak i pionowej.


Biały - 00

R-1Y/00	1046	Ramka pojedyncza
R-2Y/00	1047	Ramka podwójna
R-3Y/00	1048	Ramka potrójna
R-4Y/00	1049	Ramka poczwórna
R-5Y/00	1050	Ramka pięciokrotna

Ramki do zestawów IP-44



Biały - 00

RH-1Y/00	1046	Ramka pojedyncza
RH-2Y/00	1047	Ramka podwójna
RH-3Y/00	1048	Ramka potrójna
RH-4Y/00	1049	Ramka poczwórna
RH-5Y/00	1050	Ramka pięciokrotna

Ramki do zestawów IP-44 dostępne są również w kolorach metalizowanych i ecru – w miejsce kodu 00, wpisz cyfrę odpowiadającą wybranemu kolorowi.


Ecru - 27

R-1Y/27	1046	Ramka pojedyncza
R-2Y/27	1047	Ramka podwójna
R-3Y/27	1048	Ramka potrójna
R-4Y/27	1049	Ramka poczwórna
R-5Y/27	1050	Ramka pięciokrotna


Srebro - 18

R-1Y/18	1046	Ramka pojedyncza
R-2Y/18	1047	Ramka podwójna
R-3Y/18	1048	Ramka potrójna
R-4Y/18	1049	Ramka poczwórna
R-5Y/18	1050	Ramka pięciokrotna


Złoty metalik - 28

R-1Y/28	1046	Ramka pojedyncza
R-2Y/28	1047	Ramka podwójna
R-3Y/28	1048	Ramka potrójna
R-4Y/28	1049	Ramka poczwórna
R-5Y/28	1050	Ramka pięciokrotna


Tytan - 23

R-1Y/23	1046	Ramka pojedyncza
R-2Y/23	1047	Ramka podwójna
R-3Y/23	1048	Ramka potrójna
R-4Y/23	1049	Ramka poczwórna
R-5Y/23	1050	Ramka pięciokrotna

Puszki instalacyjne


Biały - 00

PNP-1Y/00	1051	Puszka pojedyncza
PNP-2Y/00	1052	Puszka podwójna
PNP-3Y/00	1053	Puszka potrójna
PNP-4Y/00	1054	Puszka poczwórna
PNP-5Y/00	1055	Puszka pięciokrotna

Puszki dostępne są w kolorach: 00-biały, 27-ecru, 18-srebro, 28-złoty metalik i 23-tytan. Po oznaczeniu właściwym dla danej puszki wpisać odpowiednie oznaczenie cyfrowe.

• **Produkty z serii IMPRESJA dostępne są w sprzedaży, jako produkt bez ramki zewnętrznej.**

Poniżej podajemy oznaczenia handlowe poszczególnych produktów, jakich należy używać przy składaniu zamówień. Oznaczenia obowiązują dla produktów w kolorze: białym, ecru i metalizowanych, z tym, że po oznaczeniu dla produktów w kolorze: • Białym – należy dopisać cyfrę 00 • Ecru - należy dopisać cyfrę 27 • Srebro - należy dopisać cyfrę 18 • Złoty metalik - należy dopisać cyfrę 28 • Tytan - należy dopisać cyfrę 23

- ŁP-.....Y/m/00	– łączniki - w miejsce kropek wpisać odpowiedni numer żądanego łącznika
- ŁP-.....YS/m/00	– łączniki z podświetl. - w miejsce kropek wpisać odp. numer żądanego łącznika
- ŁP-8Y/m/00	– ściemniacz przyciskowo-obrotowy
- ŁP-8YE/m/00	– ściemniacz elektroniczny
- ŁP-15YS/m/00	– łącznik hotelowy
- ŁP-16Y/m/00	– czujnik ruchu
- GP-1Y/m/00	– gniazdo pojedyncze
- GP-1YP/m/00	– gniazdo pojedyncze z przesłonami
- GP-1YZ/m/00	– gniazdo pojedyncze z uziemieniem
- GP-1YZP/m/00	– gniazdo pojedyncze z uziemieniem, z przesłonami
- GP-1YS/m/00	– gniazdo pojedyncze z uziemieniem schuko
- GP-1YSP/m/00	– gniazdo pojedyncze z uziemieniem schuko, z przesłonami
- GP-1YZD/m	– gniazdo z uziemieniem DATA
- GP-1YZDP/m	– gniazdo z uziemieniem DATA, z przesłonami
- GP-1YZK/m	– gniazdo z uziemieniem DATA, z kluczem uprawniającym
- GPH-1YZ/m/00/d	– gniazdo bryzgoszczelne IP-44
- GPH-1YZP/m/00/d	– gniazdo bryzgoszczelne IP-44, z przesłonami
- GPH-1YS/m/00/d	– gniazdo bryzgoszczelne z uziemieniem schuko, IP-44
- GPH-1YSP/m/00/d	– gniazdo bryzgoszczelne z uziemieniem schuko, IP-44, z przesłonami
- GP-2YR/m/00	– gniazdo podwójne
- GP-2YRP/m/00	– gniazdo podwójne z przesłonami
- GP-2YRZ/m/00	– gniazdo podwójne z uziemieniem
- GP-2YRZP/m/00	– gniazdo podwójne z uziemieniem, z przesłonami
- GP-3Y/m/00	– gniazdo potrójne EURO
- GPT-1Y/m/00	– gniazdo telefoniczne, pojedyncze
- GPT-2YN/m/00	– gniazdo telefoniczne, podwójne niezależne
- GPT-2YR/m/00	– gniazdo telefoniczne, podwójne równoległe
- GPA-1Y/m/00	– gniazdo antenowe, pojedyncze, typu F
- GPA-2YF/m/00	– gniazdo antenowe, podwójne, typu F
- GPA-YK/m/00	– gniazdo antenowe, końcowe
- GPA-10YPZ/m/00	– gniazdo antenowe zakończeniowe
- GPA-10YP/m/00	– gniazdo antenowe, przelotowe
- GPA-14YP/m/00	– gniazdo antenowe, przelotowe
- GPA-16YP/m/00	– gniazdo antenowe, przelotowe
- GPA-YS/m/00	– gniazdo RTV-SAT
- GPA-YSP/m/00	– gniazdo RTV-SAT, przelotowe
- GPA-Y2S/m/00	– gniazdo RTV-SAT z 2 wyjściami SAT
- GG-1Y/m/00	– gniazdo głośnikowe, pojedyncze
- GG-2Y/m/00	– gniazdo głośnikowe, podwójne
- GPK-1Y/K/m/00	– gniazdo komputerowe, pojedyncze, kat. 5e, MMC
- GPK-1Y/KE/m/00	– gniazdo komputerowe, pojedyncze, kat. 5e, ekranowane, MMC
- GPK-1Y/K6/m/00	– gniazdo komputerowe, pojedyncze, kat. 6, MMC
- GPK-1Y/K6E/m/00	– gniazdo komputerowe, pojedyncze, kat. 6, ekranowane, MMC
- GPK-1Y/T6/m/00	– gniazdo komputerowe, pojedyncze, kat. 6, FMT
- GPK-1Y/T6AE/m/00	– gniazdo komputerowe, pojedyncze, kat. 6a, ekranowane, FMT
- GPK-2Y/K/m/00	– gniazdo komputerowe, podwójne, kat. 5e, MMC
- GPK-2Y/KE/m/00	– gniazdo komputerowe, podwójne, kat. 5e, ekranowane, MMC
- GPK-2Y/K6/m/00	– gniazdo komputerowe, podwójne, kat. 6, MMC
- GPK-2Y/K6E/m/00	– gniazdo komputerowe, podwójne, kat. 6, ekranowane, MMC
- GPK-2Y/T6/m/00	– gniazdo komputerowe, podwójne, kat. 6, FMT
- GPK-2Y/T6AE/m/00	– gniazdo komputerowe, podwójne, kat. 6a, ekranowane, FMT
- GPKT-Y/K/m/00	– gniazdo komputerowo-telefoniczne, MMC
- GPK-1YS/p	– obudowa gniazda komputerowego, skośnego
- GPK-2YS/p	– obudowa gniazda komputerowego, skośnego
- RTP-1Y/m/00	– regulator temperatury
- Z-1Y/m/00	– zaślepka

Dostępna kolorystyka



ŁP-1YS/27 Ecru – nr 27



ŁP-1YS/18 Srebro – nr 18



ŁP-1Y/28 Złoty metalik – nr 28



ŁP-1Y/23 Tytan – nr 23

Wszystkie produkty z serii IMPRESJA (z wyłączeniem kilku gniazd podwójnych), niezależnie od koloru, są sprzedawane bez ramki zewnętrznej.
Ramkę zewnętrzną należy nabyć oddzielnie.

Poniżej przykładowe zamówienie:

Aby otrzymać łącznik jednobiegunowy w kolorze białym należy zamówić:
ŁP-1Y/m/00
R-1Y/00



ŁP-1Y/m/00 **R-1Y/00** **ŁP-1Y/00**

Aby otrzymać łącznik jednobiegunowy w kolorze **Ecru** należy zamówić:
ŁP-1Y/m/27
R-1Y/27

Aby otrzymać łącznik schodowy w kolorze **Srebro** należy zamówić:
ŁP-3Y/m/18
R-1Y/18

Aby otrzymać gniazdo podwójne w kolorze **Złoty metalik** należy zamówić:
GP-2YR/m/28
R-1Y/28

Aby otrzymać gniazdo głośnikowe, podwójne i gniazdo RTV, końcowe w kolorze **Tytan**, w ramce podwójnej, należy zamówić:
GG-2Y/m/23
GPA-YK/m/23
R-2Y/23

Łączniki podtynkowe
- Zaciski bezgwintowe
- Napięcie znamionowe 250 V
- Prąd znamionowy 16 AX
- Maksymalne obciążenie 3520 W
- Stopień ochrony IP-20

	ŁP-1J/m/00	347	Łącznik jednobiegunowy
	ŁP-2J/m/00 ŁP-9J/m/00 ŁP-10J/m/00	348 353 355	Łącznik dwugrupowy /świecznikowy/ Łącznik schodowy + jednobiegunowy Łącznik podwójny schodowy
	ŁP-3J/m/00	349	Łącznik schodowy
	ŁP-4J/m/00	350	Łącznik krzyżowy
	ŁP-11J/m/00	357	Łącznik dwubiegunowy

- Prąd znamionowy 10 AX
- Maksymalne obciążenie 2200 W

	ŁP-5J/m/00	351	Łącznik zwierny „światło”
	ŁP-6J/m/00	351	Łącznik zwierny „dzwonek”
	ŁP-7J/m/00	352	Łącznik żaluzjowy
	ŁP-17J/m/00	1261	Łącznik podwójny zwierny
	ŁP-13J/m/00	356	Łącznik potrójny

Łączniki podtynkowe z podświetleniem
- Zaciski bezgwintowe
- Napięcie znamionowe 250 V
- Prąd znamionowy 16 AX
- Maksymalne obciążenie 3520 W
- Stopień ochrony IP-20

	ŁP-1JS/m/00	347	Łącznik jednobiegunowy
	ŁP-2JS/m/00	348	Łącznik dwugrupowy /świecznikowy/
	ŁP-3JS/m/00	349	Łącznik schodowy
	ŁP-4JS/m/00	350	Łącznik krzyżowy
	ŁP-11JS/m/00	357	Łącznik dwubiegunowy
	ŁP-12JS/m/00	358	Łącznik kontrolny

- Prąd znamionowy 10 AX
- Maksymalne obciążenie 2200 W

	ŁP-5JS/m/00	351	Łącznik zwierny „światło”
	ŁP-6JS/m/00	351	Łącznik zwierny „dzwonek”
	ŁP-7JS/m/00	352	Łącznik żaluzjowy

Akcesoria do łączników z podświetleniem

	KS-1	344	Kondensator do świetlówek energooszczędnych

Akcesoria do łączników IP-44

Gniazdo potrójne EURO
- Zaciski gwintowe
- Napięcie znamionowe 230 V
- Prąd znamionowy 2,5 A
- Stopień ochrony IP-20

	ZU-1J	359	Zestaw uszczelniający do łączników IP 44
	ROH-1J/00	359	Ramka ozdobna, mocująca do łączników IP-44

Istnieje możliwość zabudowy łączników IP-20 jako łączniki IP-44, w tym celu należy nabyć akcesoria przedstawione powyżej.

Łącznik hotelowy
• Zasilanie 230 V~50 Hz • Stopień ochrony IP-20
• Obciążenie 16 A • Czas zwłoki: 3 s

	ŁP-15JS/m/00	512	Łącznik hotelowy

Ściemniacze przyciskowo-obrotowe
• Zaciski gwintowe • Zasilanie 230 V~50 Hz
• Zakres obciążenia 60-400 W • Stopień ochrony IP-20

	ŁP-8JA/m/00	399	Ściemniacz przyciskowo-obrotowy, przystosowany do obciążenia żarowego
	ŁP-8JB/m/00	399	Ściemniacz przyciskowo-obrotowy, przystosowany do obciążenia żarowego i halogenowego

Elektroniczny czujnik ruchu
• Zaciski gwintowe • Napięcie znamionowe 230 V • Obciążenie:
- żarowe 3200 W - świetlówkowe 750 W - indukcyjne 750 W
• Stopień ochrony IP-20 • Zakres regulacji czasu załączenia przekaźnika:
3 s. – 5 min. • Kąt pola detekcji 136° • Zasięg działania 7 m

	ŁP-16J/m/00	510	Elektroniczny czujnik ruchu

Regulator temperatury
• Zaciski gwintowe • Napięcie znamionowe 230 V • Obciążenie:
- żarowe 3200 W - indukcyjne 750 W • Czujnik podpodłogowy

	RTP-1J/m/00	509	Regulator temperatury

	GP-3J/m/00	577	Gniazdo potrójne EURO

Gniazda podtynkowe
• Zaciski bezgwintowe • Napięcie znamionowe 250 V• Prąd znamionowy 16 A
• Maksymalne obciążenie 3520 W • Stopień ochrony IP-20

	GP-1J/m/00	375	Gniazdo pojedyncze
	GP-1JP/m/00	375	Gniazdo pojedyncze z przesłonami torów prądowych
	GP-1JZ/m/00	376	Gniazdo pojedyncze z uziemieniem
	GP-1JZP/m/00	376	Gniazdo pojedyncze z uziemieniem, z przesłonami torów prądowych
	GP-1JS/m/00	377	Gniazdo pojedyncze z uziemieniem schuko
	GP-1JSP/m/00	377	Gniazdo pojedyncze z uziemieniem schuko, z przesłonami torów prądowych
	GP-1JZD/m/00	381	Gniazdo pojedyncze z uziemieniem DATA
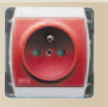	GP-1JZDP/m/00	381	Gniazdo pojedyncze z uziemieniem DATA, z przesłonami torów prądowych

	GP-1JGZK/m/00	505	Gniazdo pojedyncze z uziemieniem DATA, z kluczem uprawniającym
	GPH-1JZ/m/00/d	378	Gniazdo bryzgoszczelne z uziemieniem, IP-44
	GPH-1JZP/m/00/d	378	Gniazdo bryzgoszczelne z uziemieniem, IP-44, z przesłonami torów prądowych
	GPH-1JS/m/00/d	379	Gniazdo bryzgoszczelne z uziemieniem schuko, IP-44
	GPH-1JSP/m/00/d	379	Gniazdo bryzgoszczelne z uziemieniem schuko, IP-44, z przesłonami torów prądowych

Gniazda podtynkowe

• Zaciski gwintowe • Napięcie znamionowe 250 V
• Prąd znamionowy 16 A • Stopień ochrony IP-20

	GP-2J/00	382	Gniazdo podwójne
	GP-2JP/00	382	Gniazdo podwójne z przesłonami torów prądowych
	GP-2JZ/00	383	Gniazdo podwójne z uziemieniem
	GP-2JZP/00	383	Gniazdo podwójne z uziemieniem, z przesłonami torów prądowych

	GP-2JS/00	384	Gniazdo podwójne z uziemieniem schuko
	GP-2JSP/00	384	Gniazdo podwójne z uziemieniem schuko, z przesłonami torów prądowych
	GP-2JC/00	385	Gniazdo podwójne z uziemieniem, z funkcją niezamienności faz
	GP-2JCP/00	385	Gniazdo podwójne z uziemieniem, z funkcją niezamienności faz, z przesłonami torów prądowych

Gniazda antenowe

• Zaciski gwintowe

	GPA-JK/m/00	388	Gniazdo antenowe, końcowe, współczynnik tłumienia 2,5-3 dB
	GPA-10JP/m/00	386	Gniazdo antenowe, przelotowe, współczynnik tłumienia 10 dB
	GPA-14JP/m/00	386	Gniazdo antenowe, przelotowe, współczynnik tłumienia 14 dB
	GPA-16JP/m/00	386	Gniazdo antenowe, przelotowe, współczynnik tłumienia 16 dB
	GPA-10JPZ/m/00	386	Gniazdo antenowe, zakończeniowe

OSPEL®

Gniazda komputerowe
• Złącze IDC

	GPA-JS/m/00	387	Gniazdo RTV-SAT końcowe, współczynnik tłumienia 1,5-2 dB
	GPA-JSP/m/00	583	Gniazdo RTV-SAT przelotowe, współczynnik tłumienia 1,2 dB
	GPA-J2S/m/00	605	Gniazdo RTV-SAT z dwoma wyjściami SAT

Gniazda telefoniczne

	GPT-1J/m/00	389	Gniazdo telefoniczne, pojedyncze niezależne
	GPT-2JN/m/00	390	Gniazdo telefoniczne, podwójne niezależne
	GPT-2JR/m/00	390	Gniazdo telefoniczne, podwójne równoległe

Gniazda głośnikowe
• Przyłączalność przewodów 0,75 mm²

	GG-1J/m/00	395	Gniazdo głośnikowe, pojedyncze
	GG-2J/m/00	395	Gniazdo głośnikowe, podwójne

	GPK-1J/K/m/00	391	Gniazdo komputerowe, pojedyncze, kat. 5e, MMC
	GPK-1J/F/m/00	391	Gniazdo komputerowe, pojedyncze, kat. 5e, FOREX
	GPK-1J/K6/m/00	589	Gniazdo komputerowe, pojedyncze, kat. 6, MMC
	GPK-1J/K6E/m/00	589	Gniazdo komputerowe, pojedyncze, kat. 6, ekranowane, MMC
	GPK-2J/K/m/00	393	Gniazdo komputerowe, podwójne, kat. 5e, MMC
	GPK-2J/F/m/00	393	Gniazdo komputerowe, podwójne, kat. 5e, FOREX
	GPK-2J/K6/m/00	590	Gniazdo komputerowe, podwójne, kat. 6, MMC
	GPK-2J/K6E/m/00	590	Gniazdo komputerowe, podwójne, kat. 6, ekranowane, MMC
	GPKT-J/K/m/00	394	Gniazdo komputerowo - telefoniczne, MMC
	GPKT-J/F/m/00	394	Gniazdo komputerowo - telefoniczne, FOREX
	GPKT-J/K6/m/00	591	Gniazdo komputerowo (kat. 6) - telefoniczne, MMC
	GPKT-J/K6E/m/00	591	Gniazdo komputerowo (kat. 6, ekranowane) - telefoniczne, MMC



Biały - 00

R-1J/00	404	□	Ramka pojedyncza
R-2JH/00 R-2JV/00	410	□□	Ramka podwójna pozioma/pionowa
R-3JH/00 R-3JV/00	411	□□□	Ramka potrójna pozioma/pionowa
R-4JH/00 R-4JV/00	412	□□□□	Ramka poczwórna pozioma/pionowa
R-5JH/00	491	□□□□□	Ramka pięciokrotna pozioma



Beżowy - 01

R-1J/01	404	□	Ramka pojedyncza
R-2JH/01 R-2JV/01	410	□□	Ramka podwójna pozioma/pionowa
R-3JH/01 R-3JV/01	411	□□□	Ramka potrójna pozioma/pionowa
R-4JH/01 R-4JV/01	412	□□□□	Ramka poczwórna pozioma/pionowa
R-5JH/01	491	□□□□□	Ramka pięciokrotna pozioma



Seledynowy - 11

R-1J/11	404	□	Ramka pojedyncza
R-2JH/11 R-2JV/11	410	□□	Ramka podwójna pozioma/pionowa
R-3JH/11 R-3JV/11	411	□□□	Ramka potrójna pozioma/pionowa
R-4JH/11 R-4JV/11	412	□□□□	Ramka poczwórna pozioma/pionowa
R-5JH/11	491	□□□□□	Ramka pięciokrotna pozioma

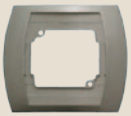

Satyna - 16

R-1J/16	404	□	Ramka pojedyncza
R-2JH/16 R-2JV/16	410	□□	Ramka podwójna pozioma/pionowa
R-3JH/16 R-3JV/16	411	□□□	Ramka potrójna pozioma/pionowa
R-4JH/16 R-4JV/16	412	□□□□	Ramka poczwórna pozioma/pionowa
R-5JH/16	491	□□□□□	Ramka pięciokrotna pozioma



Srebro - 18

R-1J/18	404	□	Ramka pojedyncza
R-2JH/18 R-2JV/18	410	□□	Ramka podwójna pozioma/pionowa
R-3JH/18 R-3JV/18	411	□□□	Ramka potrójna pozioma/pionowa
R-4JH/18 R-4JV/18	412	□□□□	Ramka poczwórna pozioma/pionowa
R-5JH/18	491	□□□□□	Ramka pięciokrotna pozioma



Biały - 00

RG-1J/00	Ramka do gniazd podwójnych

Ramka do gniazd podwójnych dostępna w kolorach: 00 – biały, 01 – beżowy, 11 – seledynowy, 16 – satynowy i 18 – srebrny. Po oznaczeniu ramki należy wprowadzić odpowiednie oznaczenie cyfrowe.

Puszki instalacyjne

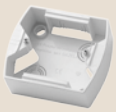

Biały - 00

PNP-1J/00	498	□	Puszka pojedyncza
PNP-2JH/00 PNP-2JV/00	518	□□	Puszka podwójna pozioma/pionowa
PNP-3JH/00 PNP-3JV/00	519	□□□	Puszka potrójna pozioma/pionowa
PNP-4JH/00 PNP-4JV/00	520	□□□□	Puszka poczwórna pozioma/pionowa
PNP-5JH/00	522	□□□□□	Puszka pięciokrotna pozioma

Puszki dostępne są w kolorach: 00 – biały, 16 – satyna i 18 – srebro. Po oznaczeniu właściwym dla danej puszki wpisać odpowiednie oznaczenie cyfrowe.

Dostępna kolorystyka

Produkty z serii GAZELA sprzedawane są bez ramki zewnętrznej. Poniżej podajemy oznaczenia handlowe poszczególnych produktów, jakich należy używać przy składaniu zamówień. Oznaczenia obowiązują dla produktów w kolorze białym i metalizowanym, z tym, że po oznaczeniu dla produktów w kolorze:
białym - należy dopisać cyfry 00
satyna - należy dopisać cyfry 16/16
srebro+tytan - należy dopisać cyfry 18/23

- ŁP-.....J/m/00	– łączniki - w miejsce kropek wpisać odpowiedni numer żądanego łącznika
- ŁP-.....JS/m/00	– łączniki z podświetl. - w miejsce kropek wpisać odp. numer żądanego łącznika
- GP-1J/m/00	– gniazdo pojedyncze
- GP-1JP/m/00	– gniazdo pojedyncze z przesłonami
- GP-1JZ/m/00	– gniazdo pojedyncze z uziemieniem
- GP-1JZP/m/00	– gniazdo pojedyncze z uziemieniem, z przesłonami
- GP-1JS/m/00	– gniazdo pojedyncze z uziemieniem schuko
- GP-1JSP/m/00	– gniazdo pojedyncze z uziemieniem schuko, z przesłonami
- GP-1JZD/m/00	– gniazdo z uziemieniem DATA
- GP-1JZDP/m/00	– gniazdo z uziemieniem DATA, z przesłonami
- GP-1JGZK/m/00	– gniazdo z uziemieniem DATA, z kluczem uprawniającym
- GPH-1JZ/m/00/d	– gniazdo bryzgoszczelne IP-44
- GPH-1JZP/m/00/d	– gniazdo bryzgoszczelne IP-44, z przesłonami
- GPH-1JS/m/00/d	– gniazdo bryzgoszczelne z uziemieniem schuko, IP-44
- GPH-1JSP/m/00/d	– gniazdo bryzgoszczelne z uziemieniem schuko, IP-44, z przesłonami
- GP-2J/00	– gniazdo podwójne
- GP-2JP/00	– gniazdo podwójne z przesłonami
- GP-2JZ/00	– gniazdo podwójne z uziemieniem
- GP-2JZP/00	– gniazdo podwójne z uziemieniem, z przesłonami
- GP-2JS/00	– gniazdo podwójne z uziemieniem schuko
- GP-2JSP/00	– gniazdo podwójne z uziemieniem schuko, z przesłonami
- GP-2JC/00	– gniazdo podwójne z funkcją niezamienności faz
- GP-2JCP/00	– gniazdo podwójne z funkcją niezamienności faz, z przesłonami
- GP-3J/m/00	– gniazdo potrójne EURO
- GPT-1J/m/00	– gniazdo telefoniczne, pojedyncze
- GPT-2JN/m/00	– gniazdo telefoniczne, podwójne niezależne
- GPT-2JR/m/00	– gniazdo telefoniczne, podwójne równoległe
- GPA-JK/m/00	– gniazdo antenowe, końcowe
- GPA-10JPZ/m/00	– gniazdo antenowe zakończeniowe
- GPA-10JP/m/00	– gniazdo antenowe, przelotowe
- GPA-14JP/m/00	– gniazdo antenowe, przelotowe
- GPA-16JP/m/00	– gniazdo antenowe, przelotowe
- GPA-JS/m/00	– gniazdo RTV-SAT
- GPA-JSP/m/00	– gniazdo RTV-SAT, przelotowe
- GPA-J2S/m/00	– gniazdo RTV-SAT, z dwoma wyjściami SAT
- GG-1J/m/00	– gniazdo głośnikowe, pojedyncze
- GG-2J/m/00	– gniazdo głośnikowe, podwójne
- GPK-1J/K/m/00	– gniazdo komputerowe, pojedyncze, MMC
- GPK-1J/F/m/00	– gniazdo komputerowe, pojedyncze, FOREX
- GPK-1J/K6/m/00	– gniazdo komputerowe, pojedyncze, kat. 6, MMC
- GPK-1J/K6E/m/00	– gniazdo komputerowe, pojedyncze, kat. 6 ekranowane, MMC
- GPK-2J/K/m/00	– gniazdo komputerowe, podwójne, MMC
- GPK-2J/F/m/00	– gniazdo komputerowe, podwójne, FOREX
- GPK-2J/K6/m/00	– gniazdo komputerowe, podwójne, kat. 6, MMC
- GPK-2J/K6E/m/00	– gniazdo komputerowe, podwójne, kat. 6 ekranowane, MMC
- GPKT-J/K/m/00	– gniazdo komputerowo-telefoniczne, MMC
- GPKT-J/F/m/00	– gniazdo komputerowo-telefoniczne, FOREX
- GPKT-J/K6/m/00	– gniazdo komputerowo (kat. 6) -telefoniczne, MMC
- GPKT-J/K6E/m/00	– gniazdo komputerowo (kat. 6, ekranowane)-telefoniczne, MMC

Poniżej przykładowe zamówienie:

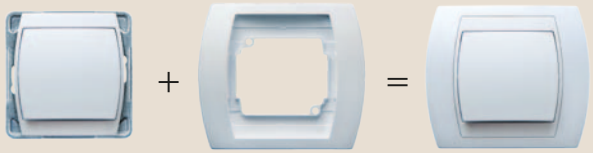

ŁP-1J/m/00 + R-1J/00 = ŁP-1J/00

Kolorystyka



ŁP-1JS/00
biały



GP-1JZ/00
biały



ŁP-1JS/16/16
satyna + satyna



GP-1JZ/16/16
satyna + satyna



ŁP-1JS/18/23
srebro + tytan



GP-1JZ/18/23
srebro + tytan

Łączniki podtynkowe

- Zaciski bezgwintowe
- Napięcie znamionowe 250 V
- Prąd znamionowy 16 AX
- Maksymalne obciążenie 3520 W
- Stopień ochrony IP-20

	ŁP-1C/00	126	Łącznik jednobiegunowy
	ŁP-2C/00	127	Łącznik dwugrupowy /świecznikowy /
	ŁP-9C/00	469	Łącznik schodowy + jednobiegunowy
	ŁP-10C/00	458	Łącznik podwójny schodowy
	ŁP-3C/00	128	Łącznik schodowy
	ŁP-4C/00	129	Łącznik krzyżowy

• Prąd znamionowy 10 AX • Maksymalne obciążenie 2200 W

	ŁP-5C/00	130	Łącznik zwierny „światło”
	ŁP-6C/00	131	Łącznik zwierny „dzwonek”
	ŁP-7C/00	132	Łącznik żaluzjowy

Łączniki podtynkowe z podświetleniem

- Zaciski bezgwintowe
- Napięcie znamionowe 250 V
- Prąd znamionowy 16 AX
- Maksymalne obciążenie 3520 W
- Stopień ochrony IP-20

	ŁP-1CS/00	133	Łącznik jednobiegunowy
	ŁP-2CS/00	134	Łącznik dwugrupowy /świecznikowy/
	ŁP-9CS/00	470	Łącznik schodowy + jednobiegunowy
	ŁP-10CS/00	459	Łącznik podwójny schodowy
	ŁP-3CS/00	135	Łącznik schodowy
	ŁP-4CS/00	136	Łącznik krzyżowy

• Prąd znamionowy 10 AX • Maksymalne obciążenie 2200 W

	ŁP-5CS/00	137	Łącznik zwierny „światło”
	ŁP-6CS/00	138	Łącznik zwierny „dzwonek”
	ŁP-7CS/00	139	Łącznik żaluzjowy

Akcesoria do łączników z podświetleniem

	KS-1	344	Kondensator do świetlówek energooszczędnych

Łączniki podtynkowe
- Zaciski bezgwintowe
- Napięcie znamionowe 250 V
- Prąd znamionowy 16 AX
- Maksymalne obciążenie 3520 W
- Stopień ochrony IP-44



ŁPH-1C/00	173	Łącznik jednobiegunowy



ŁPH-2C/00	174	Łącznik dwugrupowy /świecznikowy/



ŁPH-3C/00	175	Łącznik schodowy



ŁPH-4C/00	176	Łącznik krzyżowy

- Prąd znamionowy 10 AX
- Maksymalne obciążenie 2200 W



ŁPH-5C/00	177	Łącznik zwierny „światło“



ŁPH-6C/00	178	Łącznik zwierny „dzwonek”



ŁPH-7C/00	179	Łącznik żaluzjowy

Łączniki podtynkowe z podświetleniem
- Zaciski bezgwintowe • Napięcie znamionowe 250 V
- Prąd znamionowy 16 AX • Maksymalne obciążenie 3520 W
- Stopień ochrony IP-44



ŁPH-1CS/00	180	Łącznik jednobiegunowy



ŁPH-2CS/00	181	Łącznik dwugrupowy /świecznikowy/



ŁPH-3CS/00	182	Łącznik schodowy



ŁPH-4CS/00	183	Łącznik krzyżowy

- Prąd znamionowy 10 AX
- Maksymalne obciążenie 2200 W



ŁPH-5CS/00	184	Łącznik zwierny „światło”



ŁPH-6CS/00	185	Łącznik zwierny „dzwonek“



ŁPH-7CS/00	186	Łącznik żaluzjowy

Akcesoria do łączników IP-44



ZU-1C	160	Zestaw uszczelniający do łączników IP 44



ROH-1C/00	173	Ramka ozdobna, mocująca do łączników IP-44

Istnieje możliwość zabudowy łączników IP-20, jako łączniki IP-44, w tym celu należy nabyć akcesoria przedstawione powyżej.

Ściemniacze przyciskowo-obrotowe
- 60 – 400 W • 230 V~50 Hz • zaciski gwintowe



ŁP-8CA/00	192	Ściemniacz przystosowany do obciążenia żarowego



ŁP-8CB/00	192	Ściemniacz przystosowany do obciążenia żarowego i halogenowego

Gniazdo potrójne EURO
• Zaciski gwintowe
• Napięcie znamionowe 230 V
• Prąd znamionowy 2,5 A
• Stopień ochrony IP-20

	GP-3C/00	608	Gniazdo potrójne EURO

Gniazda podtynkowe
• Zaciski gwintowe • Napięcie znamionowe 250 V
• Prąd znamionowy 16 A • Maksymalne obciążenie 3520 W
• Stopień ochrony IP-20

	GP-1C/00	156	Gniazdo pojedyncze
	GP-1CP/00	156	Gniazdo pojedyncze, z przesłonami torów prądowych
	GP-1CZ/00	157	Gniazdo pojedyncze z uziemieniem
	GP-1CZP/00	157	Gniazdo pojedyncze z uziemieniem, z przesłonami torów prądowych
	GP-1CS/00	187	Gniazdo pojedyncze z uziemieniem schuko
	GP-1CSP/00	187	Gniazdo pojedyncze z uziemieniem schuko, z przesłonami torów prądowych
	GP-1CZD/00	172	Gniazdo pojedyncze z uziemieniem DATA
	GP-1CZDP/00	172	Gniazdo pojedyncze z uziemieniem DATA, z przesłonami torów prądowych

	GP-1CZK/00	429	Gniazdo pojedyncze z uziemieniem DATA, z kluczem uprawniającym
	GPH-1CZ/00/d	160	Gniazdo bryzgoszczelne z uziemieniem, IP 44
	GPH-1CZP/00/d	160	Gniazdo bryzgoszczelne z uziemieniem, IP 44, z przesłonami torów prądowych
	GPH-1CS/00/d	189	Gniazdo bryzgoszczelne z uziemieniem schuko, IP-44
	GPH-1CSP/00/d	189	Gniazdo bryzgoszczelne z uziemieniem schuko, IP-44, z przesłonami torów prądowych

Gniazda podtynkowe
• Zaciski gwintowe • Napięcie znamionowe 250 V • Prąd znamionowy 16 A
• Maksymalne obciążenie 3520 W • Stopień ochrony IP-20

	GP-2C/00	158	Gniazdo podwójne
	GP-2CP/00	158	Gniazdo podwójne, z przesłonami torów prądowych
	GP-2CZ/00	159	Gniazdo podwójne z uziemieniem
	GP-2CZP/00	159	Gniazdo podwójne z uziemieniem, z przesłonami torów prądowych

	GP-2CC/00	499	Gniazdo podwójne z uziemieniem, z funkcją niezamienności faz
	GP-2CS/00	188	Gniazdo podwójne z uziemieniem schuko
	GP-2CSP/00	188	Gniazdo podwójne z uziemieniem schuko, z przesłonami torów prądowych

Gniazda antenowe
• Zaciski gwintowe

	GPA-1C/00	487	Gniazdo antenowe, pojedyncze
	GPA-CK/00	164	Gniazdo antenowe, końcowe, współczynnik tłumienia: 2,5-3 dB
	GPA-10CP/00	166	Gniazdo antenowe, przelotowe, współczynnik tłumienia: 10 dB
	GPA-14CP/00	167	Gniazdo antenowe, przelotowe, współczynnik tłumienia: 14 dB
	GPA-16CP/00	168	Gniazdo antenowe, przelotowe, współczynnik tłumienia: 16 dB
	GPA-10CPZ/00	165	Gniazdo antenowe, zakończeniowe

	GPA-CS/00	169	Gniazdo RTV-SAT końcowe, współczynnik tłumienia 1,5-2 dB
	GPA-CSP/00	582	Gniazdo RTV-SAT przelotowe, współczynnik tłumienia 1,2 dB
	GPA-C2S/00	606	Gniazdo RTV-SAT z dwoma wyjściami SAT

Gniazda telefoniczne

	GPT-1C/00	161	Gniazdo telefoniczne, pojedyncze
	GPT-2CN/00	162	Gniazdo telefoniczne, podwójne, niezależne
	GPT-2CR/00	163	Gniazdo telefoniczne, podwójne, równoległe

Gniazda komputerowe
• Zaciski bezgwintowe

	GPK-1C/R/00	170	Gniazdo komputerowe, pojedyncze kat. 5e, R&M
	GPK-1C/K/00	170	Gniazdo komputerowe, pojedyncze kat. 5e, MMC
	GPK-1C/F/00	170	Gniazdo komputerowe, pojedyncze kat. 5e, FOREX

	GPK-1C/K6/00	586	Gniazdo komputerowe, pojedyncze kat. 6, MMC
	GPK-1C/K6E/00	586	Gniazdo komputerowe, pojedyncze kat. 6, ekranowane, MMC
	GPK-2C/R/00	171	Gniazdo komputerowe, podwójne kat. 5e, R&M
	GPK-2C/K/00	171	Gniazdo komputerowe, podwójne kat. 5e, MMC
	GPK-2C/F/00	171	Gniazdo komputerowe, podwójne kat. 5e, FOREX
	GPK-2C/K6/00	587	Gniazdo komputerowe podwójne kat. 6, MMC
	GPK-2C/K6E/00	587	Gniazdo komputerowe, podwójne kat. 6, ekranowane, MMC
	GPKT-C/K/00	428	Gniazdo komputerowo - telefoniczne, MMC
	GPKT-C/F/00	428	Gniazdo komputerowo - telefoniczne, FOREX
	GPKT-C/K6/00	588	Gniazdo komputerowo (kat. 6) - telefoniczne, MMC
	GPKT-C/K6E/00	588	Gniazdo komputerowo (kat. 6, ekranowane) - telefoniczne, MMC

Gniazda głośnikowe

- Przyłączalność przewodów 0,75 mm²

	GG-1C/00	413	Gniazdo głośnikowe, pojedyncze
	GG-2C/00	413	Gniazdo głośnikowe, podwójne

Ramki



R-1C/00	194	□	Ramka pojedyncza
R-2CH/00 R-2CV/00	195 196	□□	Ramka podwójna pozioma/pionowa
R-3CH/00 R-3CV/00	197 198	□□□	Ramka potrójna pozioma/pionowa
R-4CH/00 R-4CV/00	202 576	□□□□	Ramka poczwórna pozioma/pionowa
R-5CH/00	576	□□□□□	Ramka pięciokrotna pozioma

Puszki instalacyjne



PNP-1C/00 476
Puszka instalacyjna, pojedyncza

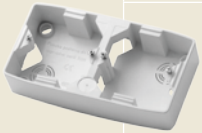

PNP-2CH/00 515
PNP-2CV/00 515
Puszka instalacyjna, podwójna, pozioma / pionowa

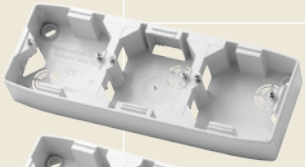

PNP-3CH/00 516
Puszka instalacyjna, potrójna, pozioma

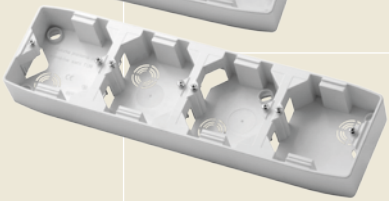

PNP-4CH/00 517
Puszka instalacyjna, poczwórna, pozioma

Dostępna kolorystyka: Linia metalizowana



ŁP-1C/18/16 Srebro + satyna



ŁP-1C/16/19 Satyna + miedź



ŁP-1C/16/20 Satyna + złoto

Po oznaczeniu właściwym dla danego produktu serii Ton proszę wpisać oznaczenie cyfrowe odpowiednie dla danego koloru.

Linia pastelowa

Produkt sprzedawany jako produkt z ramką wewnętrzną w kolorze białym, ramkę pastelową należy nabyć oddzielnie.



ŁP-1C 01 – beżowy



ŁP-1C 09 – lazur pastelowy



ŁP-1C 11 – seledynowy

Ramki ozdobne dostępne są w kolorach: 01 - beżowy, 09 – lazur pastelowy i 11 – seledynowy.
Po oznaczeniu właściwym dla danej ramki należy wpisać oznaczenie cyfrowe odpowiednie dla danego koloru.



RO-1C/11 Ramka do łączników



RO-2C/11 Ramka do gniazd pojedynczych



RO-3C/11 Ramka do gniazd podwójnych



RO-4C/11 Ramka do gniazd podwójnych schuko

OSPEL®

Ton Color System

Produkty dostępne w sprzedaży bez ramki zewnętrznej, oferowanej jako osobny element w szerokiej gamie kolorów.



ŁP-1C/m/00 + R-1C/11 = ŁP-1C

- ŁP-.....C/m/00	– łączniki - w miejsce kropek wpisać odpowiedni numer żądanego łącznika
- ŁP-.....CS/m/00	– łączniki z podświetleniem - w miejsce kropek wpisać odpowiedni numer żądanego łącznika
- ŁPH-.....C/m/00	– łączniki IP-44 - w miejsce kropek wpisać odpowiedni numer żądanego łącznika
- ŁPH-.....CS/m/00	– łączniki IP-44 z podświetleniem - w miejsce kropek wpisać odpowiedni numer żądanego łącznika
- ŁP-8CA/m/00	– ściemniacz przyciskowo-obrotowy, do obciążenia żarowego
- ŁP-8CB/m/00	– ściemniacz przyciskowo-obrotowy, do obciążenia żarowego i halogenowego
- GP-1C/m/00	– gniazdo pojedyncze
- GP-1CP/m/00	– gniazdo pojedyncze z przesłonami
- GP-1CZ/m/00	– gniazdo pojedyncze z uziemieniem
- GP-1CZP/m/00	– gniazdo pojedyncze z uziemieniem, z przesłonami
- GP-1CZD/m/00	– gniazdo z uziemieniem DATA
- GP-1CZDP/m/00	– gniazdo z uziemieniem DATA, z przesłonami
- GP-1CZK/m/00	– gniazdo z uziemieniem DATA, z kluczem uprawniającym
- GP-1CS/m/00	– gniazdo z uziemieniem schuko
- GP-1CSP/m/00	– gniazdo z uziemieniem schuko, z przesłonami
- GPH-1CZ/m/00/d	– gniazdo bryzgoszczelne IP-44
- GPH-1CZP/m/00/d	– gniazdo bryzgoszczelne IP-44, z przesłonami
- GPH-1CS/m/00/d	– gniazdo bryzgoszczelne IP-44 schuko
- GPH-1CSP/m/00/d	– gniazdo bryzgoszczelne IP-44 schuko, z przesłonami
- GPT-1C/m/00	– gniazdo telefoniczne, pojedyncze
- GPT-2CN/m/00	– gniazdo telefoniczne, podwójne niezależne
- GPT-2CR/m/00	– gniazdo telefoniczne, podwójne równoległe
- GPA-1C/m/00	– gniazdo antenowe, pojedyncze
- GPA-CK/m/00	– gniazdo antenowe, końcowe
- GPA-10CPZ/m/00	– gniazdo antenowe zakończeniowe
- GPA-10CP/m/00	– gniazdo antenowe, przelotowe
- GPA-14CP/m/00	– gniazdo antenowe, przelotowe
- GPA-16CP/m/00	– gniazdo antenowe, przelotowe
- GPA-CS/m/00	– gniazdo RTV-SAT
- GPA-CSP/m/00	– gniazdo RTV-SAT, przelotowe
- GPA-C2S/m/00	– gniazdo RTV-SAT, z dwoma wyjściami SAT
- GG-1C/m/00	– gniazdo głośnikowe, pojedyncze
- GG-2C/m/00	– gniazdo głośnikowe, podwójne
- GPK-1C/R/m/00	– gniazdo komputerowe, pojedyncze, R&M
- GPK-1C/K/m/00	– gniazdo komputerowe, pojedyncze, MMC
- GPK-1C/F/m/00	– gniazdo komputerowe, pojedyncze, FOREX
- GPK-1C/K6/m/00	– gniazdo komputerowe, pojedyncze, kat. 6, MMC
- GPK-1C/K6E/m/00	– gniazdo komputerowe, pojedyncze, kat. 6, ekranowane, MMC
- GPK-2C/R/m/00	– gniazdo komputerowe, podwójne, R&M
- GPK-2C/K/m/00	– gniazdo komputerowe, podwójne, MMC
- GPK-2C/F/m/00	– gniazdo komputerowe, podwójne, FOREX
- GPK-2C/K6/m/00	– gniazdo komputerowe, podwójne, kat. 6, MMC
- GPK-2C/K6E/m/00	– gniazdo komputerowe, podwójne, kat. 6, ekranowane, MMC
- GPKT-C/K/m/00	– gniazdo komputerowo-telefoniczne, MMC
- GPKT-C/F/m/00	– gniazdo komputerowo-telefoniczne, FOREX
- GPKT-C/K6/m/00	– gniazdo komputerowo (kat.6) -telefoniczne, MMC
- GPKT-C/K6E/m/00	– gniazdo komputerowo (kat.6, ekranowane) -telefoniczne, MMC

Ramki pojedyncze oraz wielokrotne, pionowe i poziome. Po oznaczeniu właściwym dla danej ramki należy wstawić odpowiedni numer żądanegokoloru.



00 biały
01 beżowy
02 róż wrzosowy
03 żółta oliwka



04 żółty słoneczny
05 pomarańcz łososiowy
06 pomarańcz tropikalny
09 lazur pastelowy



11 seledynowy
16 satyna
17 piasek
18 srebro



19 miedź

Łączniki podtynkowe
• Zaciski bezgwintowe
• Napięcie znamionowe 250 V
• Prąd znamionowy 10 AX
• Maksymalne obciążenie 2200 W
• Stopień ochrony IP-20

	ŁP-1FB/00	916	Łącznik jednobiegunowy
	ŁP-2FB/00 ŁP-2FB-A/00 ŁP-2FB-B/00	917 982 977	Łącznik dwugrupowy /świecznikowy/ Łącznik schodowy + jednobiegunowy Łącznik podwójny schodowy
	ŁP-3FB/00	918	Łącznik schodowy
	ŁP-4FB/00	919	Łącznik krzyżowy
	ŁP-5FB/00	920	Łącznik zwierny „światło”
	ŁP-6FB/00	921	Łącznik zwierny „dzwonek”
	ŁP-7FB/00	940	Łącznik żaluzjowy

Łączniki podtynkowe z podświetleniem
• Zaciski bezgwintowe • Napięcie znamionowe 250 V
• Prąd znamionowy 10 AX • Maksymalne obciążenie 2200 W
• Stopień ochrony IP-20

	ŁP-1FBS/00	922	Łącznik jednobiegunowy
	ŁP-2FBS/00 ŁP-2FBS-A/00 ŁP-2FBS-B/00	923 983 978	Łącznik dwugrupowy /świecznikowy/ Łącznik schodowy + jednobiegunowy Łącznik podwójny schodowy
	ŁP-3FBS/00	924	Łącznik schodowy
	ŁP-4FBS/00	925	Łącznik krzyżowy
	ŁP-5FBS/00	926	Łącznik zwierny „światło”
	ŁP-6FBS/00	927	Łącznik zwierny „dzwonek”
	ŁP-7FBS/00	941	Łącznik żaluzjowy

Gniazdo potrójne EURO
• Zaciski gwintowe • Napięcie znamionowe 230 V
• Prąd znamionowy 2,5 A • Stopień ochrony IP-20

	GP-3F/00	609	Gniazdo potrójne EURO

Akcesoria do łączników z podświetleniem

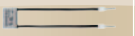	KS-1	344	Kondensator do świetlówek energooszczędnych

Łącznik elektroniczny

- Napięcie znamionowe 230 V~50 Hz
- Sposób regulacji: płynna
- Prąd znamionowy 10 A
- Opóźnienie wyłączania: 10 sek. – 5 min.
- Stopień ochrony IP-20
- Łączniki elektroniczne są sprzedawane razem z puszką Ø60, o głębokości 60 mm

	ŁP-14F/00	321	Łącznik elektroniczny
	ŁP-14FS/00	321	Łącznik elektroniczny z podświetleniem

Ściemniacze przyciskowo-obrotowe

- Obciążenie 60–400 W
- Zasilanie 230 V~50 Hz
- Stopień ochrony IP-20
- Zaciski gwintowe

	ŁP-8FA/00	251	Ściemniacz przystosowany do obciążenia żarowego
	ŁP-8FB/00	251	Ściemniacz przystosowany doobciążenia żarowego i halogenowego

Gniazda podtynkowe

- Zaciski gwintowe
- Napięcie znamionowe 250 V
- Prąd znamionowy 16 A
- Maksymalne obciążenie 3520 W
- Stopień ochrony IP-20

	GP-1F/00	928	Gniazdo pojedyncze
	GP-1FZ/00	929	Gniazdo pojedyncze z uziemieniem
	GP-1FZD/00	149	Gniazdo pojedyncze z uziemieniem DATA
	GP-1FZK/00	997	Gniazdo pojedyncze z uziemieniem DATA, z kluczem uprawniającym
	GP-1FS/00	933	Gniazdo pojedyncze z uziemieniem schuko
	GP-1FSP/00	933	Gniazdo pojedyncze z uziemieniem schuko, z przesłonami torów prądowych
	GPH-1FZ/00/d	932	Gniazdo bryzgoszczelne z uziemieniem, IP 44
	GPH-1FS/00/w	272	Gniazdo bryzgoszczelne z uziemieniem schuko, IP-44
	GPH-1FSP/00/w	272	Gniazdo bryzgoszczelne z uziemieniem schuko, IP-44, z przesłonami torów prądowych
	GP-2F/00	930	Gniazdo podwójne
	GP-2FZ/00	931	Gniazdo podwójne z uziemieniem
	GP-2FC/00	953	Gniazdo podwójne z uziemieniem, z funkcją niezamienności faz
	GP-2FS/00	271	Gniazdo podwójne z uziemieniem schuko

	GP-2FSP/00	271	Gniazdo podwójne z uziemieniem schuko, z przesłonami torów prądowych

Gniazda antenowe
• Zaciski gwintowe

	GPA-1F/00	504	Gniazdo antenowe, pojedyncze
	GPA-FK/00	934	Gniazdo antenowe, końcowe, współczynnik tłumienia: 2,5-3 dB
	GPA-10FP/00	935	Gniazdo antenowe, przelotowe, współczynnik tłumienia: 10 dB
	GPA-14FP/00	936	Gniazdo antenowe, przelotowe, współczynnik tłumienia: 14 dB
	GPA-16FP/00	937	Gniazdo antenowe, przelotowe, współczynnik tłumienia: 16 dB
	GPA-10FPZ/00	911	Gniazdo antenowe, zakończeniowe
	GPA-FS/00	952	Gniazdo RTV-SAT końcowe, współczynnik tłumienia 1,5-2 dB
	GPA-FSP/00	581	Gniazdo RTV-SAT końcowe, współczynnik tłumienia 1,2 dB
	GPA-F2S/00	607	Gniazdo RTV-SAT z dwoma wyjściami SAT (telewizja N)

	GPT-1F/00	938	Gniazdo telefoniczne, pojedyncze
	GPT-2FN/00	939	Gniazdo telefoniczne podwójne, niezależne
	GPT-2FR/00	951	Gniazdo telefoniczne podwójne, równoległe

Gniazda komputerowe
• Zaciski bezgwintowe

	GPK-1F/K/00	950	Gniazdo komputerowe pojedyncze kat. 5e, MMC
	GPK-1F/F/00	950	Gniazdo komputerowe pojedyncze kat. 5e, FOREX
	GPK-1F/K6/00	592	Gniazdo komputerowe pojedyncze kat. 6, MMC
	GPK-1F/K6E/00	592	Gniazdo komputerowe pojedyncze kat. 6, ekranowane, MMC
	GPK-2F/K/00	944	Gniazdo komputerowe podwójne kat. 5e, MMC
	GPK-2F/F/00	944	Gniazdo komputerowe podwójne kat. 5e, FOREX
	GPK-2F/K6/00	593	Gniazdo komputerowe podwójne kat. 6, MMC



GPK-2F/K6E/00	593	Gniazdo komputerowe, podwójne kat. 6, ekranowane, MMC



GPKT-F/K/00	980	Gniazdo komputerowo - telefoniczne, MMC



GPKT-F/F/00	980	Gniazdo komputerowo - telefoniczne, FOREX



GPKT-F/K6/00	594	Gniazdo komputerowo (kat. 6) - telefoniczne, MMC



GPKT-F/K6E/00	594	Gniazdo komputerowo (kat. 6, ekranowane) - telefoniczne, MMC

Gniazda głośnikowe

- Przyłączalność przewodów 0,75 mm²



GG-1F/00	263	Gniazdo głośnikowe, pojedyncze



GG-2F/00	263	Gniazdo głośnikowe, podwójne

Ramki i puszki montażowe



R-1F/00	949	□	Ramka pojedyncza
R-2FH/00 R-2FV/00	945 946	□□	Ramka podwójna pozioma/pionowa
R-3FH/00 R-3FV/00	947 948	□□□	Ramka potrójna pozioma/pionowa
R-4FH/00	955	□□□□	Ramka poczwórna pozioma

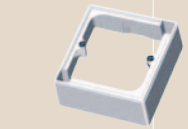

PN-1F/00 998
Jednokrotna



PN-2F/00 199
Dwukrotna



PN-3F/00 200
Trzykrotna

EFEKT METALIC - Produkty z serii EFEKT w kolorach metalizowanych



ŁP-1FB/18	Srebro



ŁP-1FB/16	Satyna



ŁP-1FB/17	Piasek

Wszystkie produkty z serii Efekt dostępne są w przedstawionej kolorystyce. Po oznaczeniu właściwym dla danego produktu należy dopisać oznaczenie cyfrowe odpowiednie dla żądanego koloru.

Łączniki podtynkowe
• Napięcie znamionowe 250 V
• Prąd znamionowy 10 AX
• Maksymalne obciążenie 2200 W
• Stopień ochrony IP-20

	ŁP-1A/00	960	Łącznik jednobiegunowy
	ŁP-2A/00 ŁP-9A/00 ŁP-10A/00	961 418 419	Łącznik dwugrupowy /świecznikowy/ Łącznik schodowy + jednobiegunowy Łącznik podwójny schodowy
	ŁP-3A/00	962	Łącznik schodowy
	ŁP-4A/00	963	Łącznik krzyżowy
	ŁP-5A/00	964	Łącznik zwierny „światło”
	ŁP-6A/00	965	Łącznik zwierny „dzwonek”
	ŁP-7A/00	190	Łącznik żaluzjowy

Łączniki podtynkowe z podświetleniem
• Napięcie znamionowe 250 V • Prąd znamionowy 10 AX
• Maksymalne obciążenie 2200 W • Stopień ochrony IP-20

	ŁP-1AS/00	966	Łącznik jednobiegunowy
	ŁP-2AS/00	967	Łącznik dwugrupowy /świecznikowy/

	ŁP-9AS/00 ŁP-10AS/00	418 419	Łącznik schodowy + jednobiegunowy Łącznik podwójny schodowy
	ŁP-3AS/00	968	Łącznik schodowy
	ŁP-4AS/00	969	Łącznik krzyżowy
	ŁP-5AS/00	970	Łącznik zwierny „światło”
	ŁP-6AS/00	971	Łącznik zwierny „dzwonek”
	ŁP-7AS/00	191	Łącznik żaluzjowy

Gniazda podtynkowe
• Napięcie znamionowe 250 V • Prąd znamionowy 16 A
• Maksymalne obciążenie 3520 W • Stopień ochrony IP-20

	GP-1A/00	972	Gniazdo pojedyncze
	GP-1AP/00	972	Gniazdo pojedyncze z przesłonami torów prądowych
	GP-1AZ/00	973	Gniazdo pojedyncze z uziemieniem
	GP-1AZP/00	973	Gniazdo pojedyncze z uziemieniem, z przesłonami torów prądowych

	GP-1AW/00	976	Gniazdo pojedyncze z wyrzutnikiem wtyczki
	GP-1AZW/00	981	Gniazdo pojedyncze z uziemieniem, z wyrzutnikiem wtyczki
	GP-1AS/00	275	Gniazdo pojedyncze z uziemieniem schuko
	GP-1ASP/00	275	Gniazdo pojedyncze z uziemieniem schuko, z przesłonami torów prądowych
	GPH-1AZ/00/d	984	Gniazdo pojedyncze z uziemieniem, IP-44, wieczko przezroczyste
	GPH-1AS/00/w	277	Gniazdo pojedyncze z uziemieniem schuko, IP-44
	GPH-1ASP/00/w	277	Gniazdo pojedyncze z uziemieniem schuko, IP-44, z przesłonami torów prądowych

Gniazda podtynkowe

• Napięcie znamionowe 250 V • Prąd znamionowy 16 A
• Maksymalne obciążenie 3520 W • Stopień ochrony IP-20

	GP-2A/00	974	Gniazdo podwójne
	GP-2AZ/00	975	Gniazdo podwójne z uziemieniem
	GP-2AC/00	420	Gniazdo podwójne z uziemieniem, z funkcją niezamienności faz
	GP-2AS/00	276	Gniazdo podwójne z uziemieniem schuko
	GP-2ASP/00	276	Gniazdo podwójne z uziemieniem schuko, z przesłonami torów prądowych

Gniazda antenowe

	GPA-1A/00	490	Gniazdo antenowe, pojedyncze
	GPA-AK/00	985	Gniazdo antenowe, końcowe, współczynnik tłumienia: 2,5-3 dB
	GPA-10APZ/00	986	Gniazdo antenowe, zakończeniowe
	GPA-10AP/00	987	Gniazdo antenowe, przelotowe, współczynnik tłumienia: 10 dB
	GPA-14AP/00	988	Gniazdo antenowe, przelotowe, współczynnik tłumienia: 14 dB
	GPA-16AP/00	989	Gniazdo antenowe, przelotowe, współczynnik tłumienia: 16 dB

Ściemniacze przyciskowo-obrotowe

- Zaciski gwintowe
- Zakres obciążenia 60 - 400W
- Zasilanie 230~50Hz
- Stopień ochrony IP-20

	GPA-AS/00	424	Gniazdo RTV-SAT końcowe, współczynnik tłumienia 1,5-2 dB

Gniazda telefoniczne

	GPT-1A/00	990	Gniazdo telefoniczne, pojedyncze
	GPT-2AN/00	991	Gniazdo telefoniczne, podwójne, niezależne
	GPT-2AR/00	992	Gniazdo telefoniczne, podwójne, równoległe

Gniazda komputerowe

	GPK-1A/K/00	993	Gniazdo komputerowe pojedyncze kat. 5e, MMC
	GPK-1A/F/00	993	Gniazdo komputerowe pojedyncze kat. 5e, FOREX
	GPK-2A/K/00	994	Gniazdo komputerowe podwójne kat. 5e, MMC
	GPK-2A/F/00	994	Gniazdo komputerowe podwójne kat. 5e, FOREX
	GPKT-A/K/00	995	Gniazdo komputerowo - telefoniczne, MMC
	GPKT-A/F/00	995	Gniazdo komputerowo - telefoniczne, FOREX

	ŁP-8AA/00	492	Ściemniacz przyciskowo-obrotowy przystosowany do obciążenia żarowego
	ŁP-8AB/00	492	Ściemniacz przyciskowo-obrotowy przystosowany do obciążenia żarowego i halogenowego

Puszki montażowe

	PNP-A/00	256	Puszka instalacyjna do łączników serii AKCENT
	PNP-AG/00	257	Puszka instalacyjna do gniazd serii AKCENT

Dostępna kolorystyka

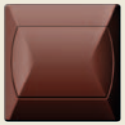	ŁP-1A/24	Brązowy
	ŁP-1A/01	Beżowy
	ŁP-1A/11	Seledynowy

Po oznaczeniu właściwym dla danego produktu z serii Akcent należy wpisać oznaczenie cyfrowe żądanego koloru zgodnie z prezentacją.

Akcesoria do łączników z podświetleniem

	KS-1	344	Kondensator do świetlówek energooszczędnych

seria
MADERA

Łączniki natynkowe
- Zaciski gwintowe
- Prąd znamionowy 16 AX
- Napięcie znamionowe 250 V
- Maksymalne obciążenie 3520 W
- Stopień ochrony IP-44

	ŁNH-1N/00	1270	Łącznik jednobiegunowy
	ŁNH-2N/00	1271	Łącznik dwugrupowy, /świecznikowy/
	ŁNH-3N/00	1272	Łącznik schodowy
	ŁNH-4N/00	1273	Łącznik krzyżowy
	ŁNH-11N/00	1276	Łącznik dwubiegunowy
	• Prąd znamionowy 10 AX • Maksymalne obciążenie 2200 W		
	ŁNH-5N/00	1274	Łącznik zwierny „światło”
	ŁNH-6N/00	1274	Łącznik zwierny „dzwonek”
	ŁNH-7N/00	1275	Łącznik żaluzjowy

Łączniki natynkowe z podświetleniem
- Zaciski gwintowe
- Prąd znamionowy 16 AX
- Napięcie znamionowe 250 V
- Maksymalne obciążenie 3520 W
- Stopień ochrony IP-44

	ŁNH-1NS/00	1270	Łącznik jednobiegunowy
	ŁNH-2NS/00	1271	Łącznik dwugrupowy /świecznikowy/
	ŁNH-3NS/00	1272	Łącznik schodowy
	ŁNH-4NS/00	1273	Łącznik krzyżowy
	ŁNH-11NS/00	1276	Łącznik dwubiegunowy
	• Prąd znamionowy 10 AX • Maksymalne obciążenie 2200 W		
	ŁNH-5NS/00	1274	Łącznik zwierny „światło”
	ŁNH-6NS/00	1274	Łącznik zwierny „dzwonek” z polem opisowym
	ŁNH-7NS/00	1275	Łącznik żaluzjowy

seria
MADERA

Gniazda natynkowe
- Zaciski gwintowe
- Prąd znamionowy 16 A
- Napięcie znamionowe 250 V
- Maksymalne obciążenie 3520 W
- Stopień ochrony IP-44

Wszystkie gniazda dostępne również z wieczkami białymi, wówczas do wybranego oznaczenia należy dopisać .../00/w



GNH-1NZ/00/d 1277
Gniazdo pojedyncze z uziemieniem



GNH-1NZP/00/d 1277
Gniazdo pojedyncze z uziemieniem,
z przesłonami torów prądowych



GNH-1NS/00/d 1279
Gniazdo pojedyncze
z uziemieniem schuko



GNH-1NSP/00/d 1279
Gniazdo pojedyncze
z uziemieniem schuko,
z przesłonami torów prądowych



GNH-2NZ/00/d 1278
Gniazdo podwójne z uziemieniem



GNH-2NZP/00/d 1278
Gniazdo podwójne z uziemieniem,
z przesłonami torów prądowych



GNH-2NS/00/d 1280
Gniazdo podwójne
z uziemieniem schuko



GNH-2NSP/00/d 1280
Gniazdo podwójne
z uziemieniem schuko,
z przesłonami torów prądowych



GNH-3NZ/00/d 1283
Gniazdo potrójne z uziemieniem



GNH-3NZP/00/d 1283
Gniazdo potrójne z uziemieniem,
z przesłonami torów prądowych



GNH-3NS/00/d 1284
Gniazdo potrójne
z uziemieniem schuko



GNH-3NSP/00/d 1284
Gniazdo potrójne
z uziemieniem schuko,
z przesłonami torów prądowych

Zestawy



ZH-NŁ1G/00/d 1285
Łącznik jednobiegunowy
+ gniazdo pojedyncze



ZH-NŁ1SG/00/d 1286
Łącznik jednobiegunowy
z podświetleniem
+ gniazdo pojedyncze



ZH-NŁ2G/00/d 1287
Łącznik dwugrupowy, świecznikowy
+ gniazdo pojedyncze



ZH-NŁ2SG/00/d 1288
Łącznik dwugrupowy, świecznikowy
z podświetleniem
+ gniazdo pojedyncze

Łączniki natynkowe
- Napięcie znamionowe 250 V
- Prąd znamionowy 16 AX
- Maksymalne obciążenie 3520 W
- Stopień ochrony IP-44



ŁNH-1H/00	100	Łącznik jednobiegunowy



ŁNH-2H/00	101	Łącznik dwugrupowy, /świecznikowy/



ŁNH-3H/00	102	Łącznik schodowy



ŁNH-4H/00	103	Łącznik krzyżowy



ŁNH-11H/00	425	Łącznik dwubiegunowy

- Prąd znamionowy 10 AX
- Maksymalne obciążenie 2200 W



ŁNH-5H/00	104	Łącznik zwierny „światło”



ŁNH-6H/00	105	Łącznik zwierny „dzwonek”



ŁNH-7H/00	106	Łącznik żaluzjowy

Łączniki natynkowe z podświetleniem
- Napięcie znamionowe 250 V • Prąd znamionowy 16 AX
- Maksymalne obciążenie 3520 W • Stopień ochrony IP-44



ŁNH-1HS/00	107	Łącznik jednobiegunowy



ŁNH-2HS/00	108	Łącznik dwugrupowy /świecznikowy/



ŁNH-3HS/00	109	Łącznik schodowy



ŁNH-4HS/00	110	Łącznik krzyżowy



ŁNH-11HS/00	426	Łącznik dwubiegunowy

- Prąd znamionowy 10 AX
- Maksymalne obciążenie 2200 W



ŁNH-5HS/00	111	Łącznik zwierny „światło”



ŁNH-6HS/00	112	Łącznik zwierny „dzwonek”



ŁNH-7HS/00	113	Łącznik żaluzjowy

Gniazda natynkowe
- Napięcie znamionowe 250 V • Prąd znamionowy 16 A
- Maksymalne obciążenie 3520 W • Stopień ochrony IP-44

Wszystkie gniazda dostępne również z wieczkami białymi, wówczas do wybranego oznaczenia należy dopisać …/00/w



GNH-1HZ/00/d	114	Gniazdo pojedyncze z uziemieniem



GNH-1HZP/00/d 114
Gniazdo pojedyncze z uziemieniem,
z przesłonami torów prądowych



GNH-1HS/00/d 116
Gniazdo pojedyncze z uziemieniem
schuko



GNH-1HSP/00/d 116
Gniazdo pojedyncze z uziemieniem
schuko, z przesłonami torów
prądowych

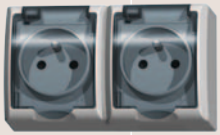

GNH-2HZ/00/d 115
Gniazdo podwójne z uziemieniem

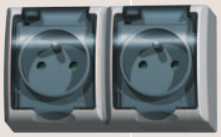

GNH-2HZP/00/d 115
Gniazdo podwójne z uziemieniem,
z przesłonami torów prądowych



GNH-2HS/00/d 117
Gniazdo podwójne
z uziemieniem schuko



GNH-2HSP/00/d 117
Gniazdo podwójne
z uziemieniem schuko,
z przesłonami torów prądowych



GNH-3HZ/00/d 460
Gniazdo potrójne z uziemieniem

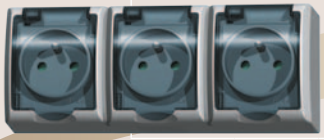

GNH-3HZP/00/d 460
Gniazdo potrójne z uziemieniem,
z przesłonami torów prądowych



GNH-3HS/00/d 865
Gniazdo potrójne
z uziemieniem schuko



GNH-3HSP/00/d 865
Gniazdo potrójne
z uziemieniem schuko,
z przesłonami torów prądowych

Przykładowe zestawy

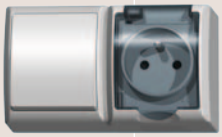

ZH-Ł1G/00/d 122
Łącznik pojedynczy
+ gniazdo pojedyncze

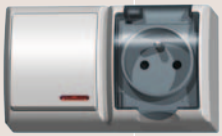

ZH-Ł1SG/00/d 124
Łącznik pojedynczy z podświetleniem
+ gniazdo pojedyncze

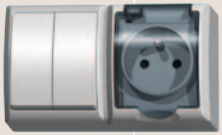

ZH-Ł2G/00/d 123
Łącznik dwugrupowy, świecznikowy
+ gniazdo pojedyncze

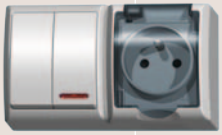

ZH-Ł2SG/00/d 125
Łącznik dwugrupowy, świecznikowy
z podświetleniem
+ gniazdo pojedyncze

Łączniki natynkowe
- Napięcie znamionowe 250 V
- Prąd znamionowy 10 AX
- Maksymalne obciążenie 2200 W
- Stopień ochrony IP-20

	ŁN-1B/00	316	Łącznik jednobiegunowy
	ŁN-2B/00	317	Łącznik dwugrupowy /świecznikowy/
	ŁN-3B/00	318	Łącznik schodowy
	ŁN-4B/00	319	Łącznik krzyżowy
	ŁN-5B/00	320	Łącznik zwierny „światło”
	ŁN-6B/00	320	Łącznik zwierny „dzwonek”
	ŁN-7B/00	324	Łącznik żaluzjowy

Łączniki natynkowe z podświetleniem
- Napięcie znamionowe 250 V • Prąd znamionowy 10 AX
- Maksymalne obciążenie 2200 W • Stopień ochrony IP-20

	ŁN-1BS/00	325	Łącznik jednobiegunowy
	ŁN-2BS/00	326	Łącznik dwugrupowy /świecznikowy/

	ŁN-3BS/00	327	Łącznik schodowy
	ŁN-4BS/00	328	Łącznik krzyżowy
	ŁN-5BS/00	330	Łącznik zwierny „światło”
	ŁN-6BS/00	330	Łącznik zwierny „dzwonek”
	ŁN-7BS/00	333	Łącznik żaluzjowy

Gniazda natynkowe
- Napięcie znamionowe 250 V • Prąd znamionowy 16 A
- Maksymalne obciążenie 3520 W • Stopień ochrony IP-20

	GN-1B/00	334	Gniazdo pojedyncze
	GN-1BP/00	334	Gniazdo pojedyncze z przesłonami torów prądowych
	GN-1BZ/00	335	Gniazdo pojedyncze z uziemieniem
	GN-1BZP/00	335	Gniazdo pojedyncze z uziemieniem, z przesłonami torów prądowych

	GN-1BS/00	339	Gniazdo pojedyncze z uziemieniem schuko
	GN-1BSP/00	339	Gniazdo pojedyncze z uziemieniem schuko, z przesłonami torów prądowych

Gniazda natynkowe

• Napięcie znamionowe 250 V • Prąd znamionowy 16 A
• Maksymalne obciążenie 3520 W • Stopień ochrony IP-20

	GN-2B/00	336	Gniazdo podwójne
	GN-2BP/00	336	Gniazdo podwójne z przesłonami torów prądowych
	GN-2BZ/00	337	Gniazdo podwójne z uziemieniem
	GN-2BZP/00	337	Gniazdo podwójne z uziemieniem, z przesłonami torów prądowych
	GN-2BS/00	340	Gniazdo podwójne z uziemieniem schuko
	GN-2BSP/00	340	Gniazdo podwójne z uziemieniem schuko, z przesłonami torów prądowych
	GN-2BC/00	338	Gniazdo podwójne z uziemieniem, z funkcją niezamienności faz

Dostępna kolorystyka

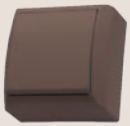	ŁN-1B/24	Brązowy

Łączniki natynkowe

- Napięcie znamionowe 250 V
- Prąd znamionowy 16 A
- Maksymalne obciążenie 3520 W
- Stopień ochrony IP-44



ŁNH-1D/00	900	Łącznik jednobiegunowy



ŁNH-2D/00	901	Łącznik dwugrupowy /świecznikowy/



ŁNH-3D/00	902	Łącznik schodowy



ŁNH-4D/00	903	Łącznik krzyżowy



ŁNH-5D/00	904	Łącznik zwierny „światło”



ŁNH-6D/00	905	Łącznik zwierny „dzwonek”

Gniazda natynkowe

- Napięcie znamionowe 250 V • Prąd znamionowy 16 A
- Maksymalne obciążenie 3520 W • Stopień ochrony IP-44



GNH-1DZ/00/w	914	Gniazdo pojedyncze z uziemieniem



GNH-1DS/00/w	912	Gniazdo pojedyncze z uziemieniem schuko



GNH-2DZ/00/w 915
Gniazdo podwójne z uziemieniem

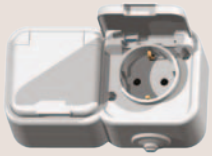

GNH-2DS/00/w 913
Gniazdo podwójne z uziemieniem schuko

Dostępna kolorystyka



ŁNH-1D/30 Szary