

Simon BASIC moduł K_{45}

Seria Basic Moduł K_{45} to innowacyjna linia osprzętu elektroinstalacyjnego, która umożliwia rozbudowę instalacji teletechnicznej o dodatkowe rozwiązania. Wykorzystywane dotąd wyłącznie w serii Simon Connect elementy o rozmiarze 45 × 45 mm, takie jak plakietki multimedialne, gniazda czy łączniki, można obecnie integrować z serią osprzętu Basic moduł za pomocą specjalnego adaptera.

KONTAKT simon

Adapter	136
Ramki instalacyjne Basic moduł	137
Puszki instalacyjne natynkowe	137
Mechanizmy łącznika K_{45}/2 (22,5 × 45 mm)	137
Klawisze łącznika 45 × 45 mm	137
Płytki z łącznikiem i wskaźnikiem zasilania	138
Gniazda elektryczne K_{45} 45 × 45 mm z zaciskami śrubowymi	138
Gniazda elektryczne K_{45} 45 × 45 mm z zaciskami bezśrubowymi (szybkozłączki)	139
Gniazda elektryczne Schuko K_{45} 45 × 45 mm z zaciskami śrubowymi	139
Gniazda elektryczne Schuko K_{45} 45 × 45 mm z zaciskami bezśrubowymi (szybkozłączki)	140
Płytki płaskie do gniazd teleinformatycznych z osłonami przeciwkurzowymi	140
Płytki płaskie do gniazd teleinformatycznych bez osłon przeciwkurzowych	141
Płytki skośne do gniazd teleinformatycznych	141
Adaptery MD do płytek teleinformatycznych skośnych	142
Płytki z gniazdami audio-video	142
Płytki do gniazd multimedialnych bez wkładów	144
Zaślepki	144
Płytki z zabezpieczeniami	145
Przepusty kablowe i inne gniazda	145

Simon

BASIC MODUŁ K_{45}



Kolorystyka elementów serii: Basic moduł

11 Biały 12 Beżowy 21 Stal Inox 29 Satynowy

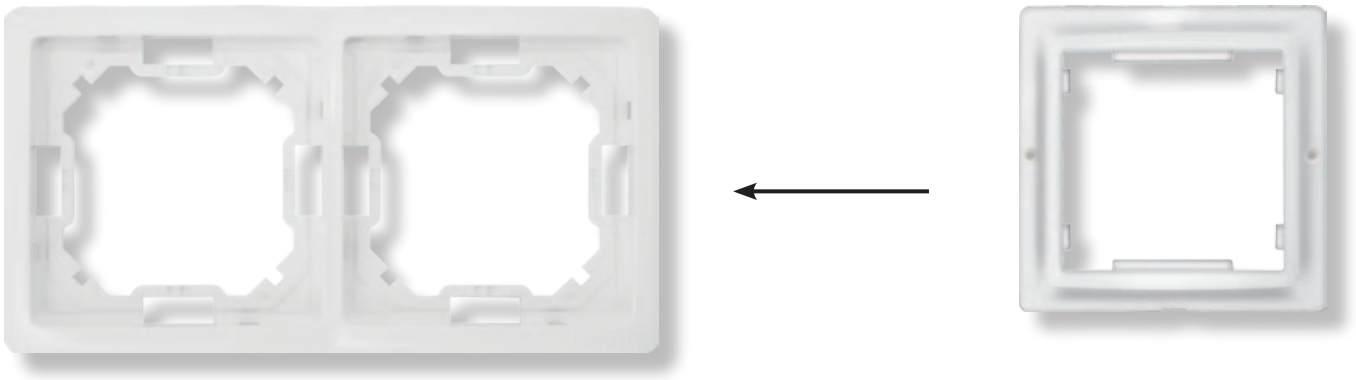

Simon BASIC MODUŁ





simon connect Standard K_{45}

Adapter K_{45} umożliwia rozbudowę instalacji teletechnicznej o dodatkowe rozwiązania.

Adapter



		Szt./Op.
BMA45	Adapter na osprzęt 45 × 45 mm, mocowanie na wkręty.	10
BMA45M	Adapter na osprzęt 45 × 45 mm, mocowanie na łapki.	10

/11 /12 /21 /29

Ramki instalacyjne Basic moduł



		Szt./Op.
BMR1	□	40
BMR2	□□	25
BMR3	□□□	20
BMR4	□□□□	20
BMR5	□□□□□	20

/11 /12 /21 /29

Puszki instalacyjne natynkowe



PSC Puszka natynkowa głęboka (40 mm) pojedyncza składana. Szt./Op. 15

/11 /12



PSH Puszka natynkowa głęboka (40 mm) – element rozszerzający do puszki PSC do ramek wielokrotnych. 10

/11 /12

Mechanizmy łącznika K_{45}/2 (22,5 × 45 mm)



		Szt./Op.
K301	Łącznik K_{45} uniwersalny (pojedynczy, schodowy), 16 A, 230 V~.	10
K302	Łącznik K_{45} uniwersalny (pojedynczy, schodowy), z podświetleniem, 16 A, 230 V~.	10
K303	Łącznik K_{45} zwierny, 16 A, 230 V~.	10
K304	Łącznik K_{45} zwierny, z podświetleniem, 16 A, 230 V~.	10

Klawisze łącznika 45 × 45 mm



K109/… Klawisz 22,5 × 45 mm łącznika uniwersalnego/zwiernego. Szt./Op. 10

/9 /14 /8



K115/… Klawisz 22,5 × 45 mm łącznika uniwersalnego z podświetleniem. 10

/9 /14 /8



K113/… Klawisz 22,5 × 45 mm łącznika zwiernego z podświetleniem. 10

/9 /14 /8



K110/… Klawisz 45 × 45 mm łącznika uniwersalnego/zwiernego. 10

/9 /14 /8

Klawisze łącznika 45 × 45 mm

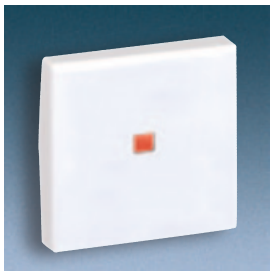

K112/… Klawisz 45 × 45 mm łącznika uniwersalnego z podświetleniem.

Szt./Op. 10

/9 /14 /8



K114/… Klawisz 45 × 45 mm łącznika zwiernego z podświetleniem.

10

/9 /14 /8

Istnieje możliwość instalacji łączników z klawiszami 22,5 × 45 mm lub 45 × 45 mm.

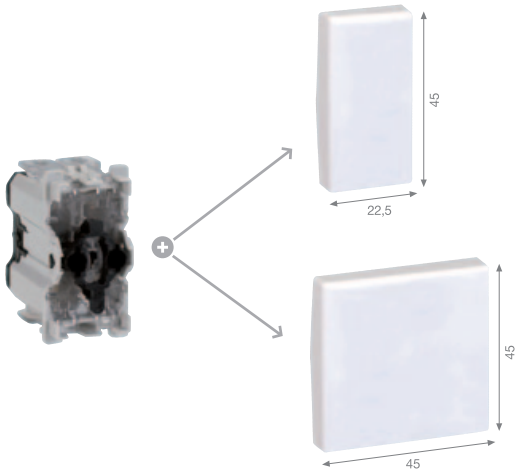

Płytki z łącznikiem i wskaźnikiem zasilania



K125A/… Płytka K_{45} z wyłącznikiem dwubiegunowym, 16 A, 230 V~.

Szt./Op. 10

/9 /14



KL05/… Płytka K_{45} ze wskaźnikiem zasilania, 16 A, 230 V~.

10

/9 /14



KL04/… Płytka K_{45} z wyłącznikiem dwubiegunowym i podświetleniem, 16 A, 230 V~.

10

/9 /14

Gniazda elektryczne K_{45} 45 × 45 mm z zaciskami śrubowymi



K02/… Gniazdo K_{45} z uziemieniem, 16 A, 230 V~.
Stosowanie wyłącznie w adapterze BMA45/.. (na wkręty).

Szt./Op. 10

/9 /14 /8 /6

Kolorystyka elementów serii: Simon Connect

/6 czerwony RAL 3002 | /7 pomarańczowy RAL 2009 | /8 anodyzowane aluminium | /9 czysta biel RAL 9010 | /14 szary grafit RAL 7021 | /27 zielony RAL 6016

Gniazda elektryczne K_{45} 45 × 45 mm z zaciskami śrubowymi



KL02/… Gniazdo K_{45} z uziemieniem i wskaźnikiem zasilania, 16 A, 230 V~.
Stosowanie wyłącznie w adapterze BMA45/.. (na wkręty).

Szt./Op. 10
/9 /14 /6



KLS02/… Gniazdo K_{45} DATA z kluczem, uziemieniem i wskaźnikiem zasilania, 16 A, 230 V~. 10
Stosowanie wyłącznie w adapterze BMA45/.. (na wkręty).
/9 /14 /6



AC33/6 Zapasowy klucz do gniazd DATA. 20
/9 /14 /6

Gniazda elektryczne K_{45} 45 × 45 mm z zaciskami bezśrubowymi (szybkozłączki)



K22/… Gniazdo K_{45} z uziemieniem i szybkozłączkami, 16 A, 230 V~.
Stosowanie wyłącznie w adapterze BMA45/.. (na wkręty).

Szt./Op. 10
/9 /14 /8 /6 /7 /27



KS22/… Gniazdo K_{45} DATA z kluczem, uziemieniem i szybkozłączkami, 16 A, 230 V~. 10
Stosowanie wyłącznie w adapterze BMA45/.. (na wkręty).
/9 /14 /6

Gniazda elektryczne Schuko K_{45} 45 × 45 mm z zaciskami śrubowymi



K01/… Gniazdo K_{45} Schuko, 16 A, 230 V~.
Stosowanie wyłącznie w adapterze BMA45/.. (na wkręty).

Szt./Op. 10
/9 /14 /8

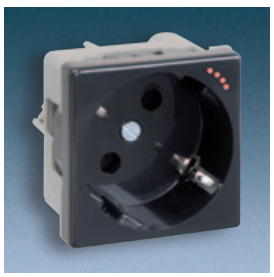

KL01/… Gniazdo K_{45} Schuko, ze wskaźnikiem zasilania, 16 A, 230 V~. 10
Stosowanie wyłącznie w adapterze BMA45/.. (na wkręty).
/9 /14 /6

Gniazda elektryczne Schuko K_{45} 45 × 45 mm z zaciskami śrubowymi



KLS01/… Gniazdo K_{45} DATA z kluczem i wskaźnikiem zasilania, Schuko, 16 A, 230 V~. Stosowanie wyłącznie w adapterze BMA45/.. (na wkręty).

Szt./Op. 10

/9 /14 /6

Gniazda elektryczne Schuko K_{45} 45 × 45 mm z zaciskami bezśrubowymi (szybkozłączki)



K11/… Gniazdo K_{45} Schuko, z szybkozłączkami, 16 A, 230 V~. Stosowanie wyłącznie w adapterze BMA45/.. (na wkręty).

Szt./Op. 10

/9 /14 /8 /6 /7 /27



KS11/… Gniazdo K_{45} DATA z kluczem i szybkozłączkami, Schuko, 16 A, 230 V~. Stosowanie wyłącznie w adapterze BMA45/.. (na wkręty).

10

/9 /14 /6

Płytki płaskie do gniazd teleinformatycznych z osłonami przeciwkurzowymi



KA76/… Płytka K_{45}/2 1 × RJ z osłoną, 22,5 × 45 mm, uniwersalna keystone.

Szt./Op. 20

/9 /14



K76/… Płytka K_{45} 1 × RJ z osłoną, uniwersalna keystone. 20

K82/… Płytka K_{45} 1 × RJ z osłoną, KRONE HK. 20

/9 /14



KB76/… Płytka K_{45} 2 × RJ z osłoną, uniwersalna keystone. 20

/9 /14

Kolorystyka elementów serii: Simon Connect

/6 czerwony RAL 3002 | /7 pomarańczowy RAL 2009 | /8 anodyzowane aluminium | /9 czysta biel RAL 9010 | /14 szary grafit RAL 7021 | /27 zielony RAL 6016

Płytki płaskie do gniazd teleinformatycznych bez osłon przeciwkurzowych



K076/... Płytka K45 1 × RJ bez osłon, uniwersalna keystone.

Szt./Op. 20

/9 /14

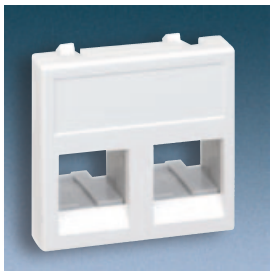

KB076/... Płytka K_{45} 2 × RJ bez osłon, uniwersalna keystone.

20

/9 /14

W przypadku wkładów gniazd teleinformatycznych innych producentów prosimy o kontakt z doradcą.

Płytki skośne do gniazd teleinformatycznych

Montaż wkładów RJ możliwy przy zastosowaniu adapterów MD.

Szt./Op.



K80/... Płytka K_{45} 1 × RJ skośna z osłoną.

20

/9 /14 /8



KB80/... Płytka K_{45} 2 × RJ skośna z osłoną.

20

/9 /14 /8

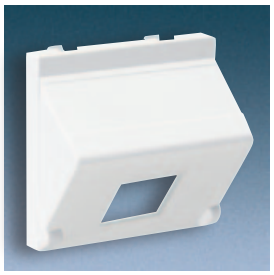

K080/... Płytka K_{45} 1 × RJ skośna bez osłon.

20

/9 /14

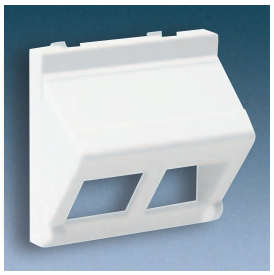

KB080/... Płytka K_{45} 2 × RJ skośna bez osłon.

20

/9 /14

Adaptery MD do płytek teleinformatycznych skośnych



		Szt./Op.
MD64	Adapter gniazda keystone MOLEX, KRONE.	50
MD67	Adapter gniazda keystone SIMON CONNECT, AMP, LEVITON.	50
MD63	Adapter gniazda Systimax RJ45.	50
MD54	Adapter gniazda Reichle & De-Massari (R&M) RJ45.	50

W przypadku wkładów gniazd teleinformatycznych innych producentów prosimy o kontakt z doradcą.

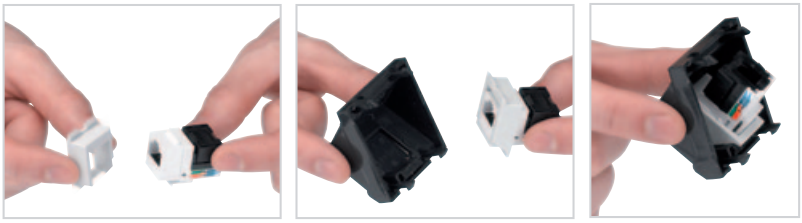

Płytki z gniazdami antenowymi TV i SAT



K130A/... Gniazdo K_{45} TV-SAT 5–2400 MHz, 2 dB. — Szt./Op. 10 — /9 /14 /8



K120A/... Płytka K_{45} gniazdo TV męskie. — 10 — /9 /14 /8



K102B/... Płytka K_{45}/2 gniazdo TV żeńskie. — 10 — /9 /14 /8



K102C/... Płytka K_{45}/2 gniazdo SAT (F) żeńskie. — 10 — /9 /14 /8

Płytki z gniazdami audio-video

Gniazda multimedialne umożliwiają integrację systemów audio-video z osprzętem elektrycznym i teleinformatycznym.



K100B/... Płytka K_{45}/2 złącze VGA. — Szt./Op. 10 — /9 /14 /8

Płytki z gniazdami audio-video

Gniazda multimedialne umożliwiają integrację systemów audio-video z osprzętem elektrycznym i teleinformatycznym.

Szt./Op.



K101B/... Płytka K_{45}/2 złącza 2 × RCA (cinch). 10

/9 /14 /8



K105B/... Płytka K_{45}/2 złącza 3 × RCA (cinch). 10

/9 /14 /8



K102D/... Płytka K_{45}/2 złącze BNC. 10

/9 /14 /8



K103B/... Płytka K_{45}/2 gniazdo S-Video. 10

/9 /14 /8



K123B/... Płytka K_{45}/2 gniazdo minijack stereo. 10

/9 /14 /8



K128B/... Płytka K_{45}/2 złącze USB żeńskie, typ A. 10

/9 /14 /8

Płytki do gniazd multimedialnych bez wkładów

Umożliwiają montaż złączy i gniazd innych producentów.

Szt./Op.



K101/… Płytka K_{45}/2 złącza 2 × RCA (cinch) 22,5 × 45 mm bez wkładu. 20

/9 /14



K102/… Płytka K_{45}/2 22,5 × 45 mm z otworem Φ = 10 mm. 20

/9 /14



K103/… Płytka K_{45}/2 22,5 × 45 mm z otworem Φ = 14 mm. 20

/9 /14



K100/… Płytka K_{45}/2 złącze VGA 22,5 × 45 mm bez wkładu. 20

/9 /14



K122/… Płytka K_{45} do gniazd XLR bez wkładu. 20

/9 /14 /8

Płytka do gniazd tablicowych XLR umożliwia montaż profesjonalnych złącz audio-video firm Amphenol, Cannon, Neutrik i innych. W celu uzyskania dodatkowych informacji prosimy o kontakt z doradcą.

Zaślepki

Szt./Op.



K105/… Zaślepka K_{45}/2 22,5 × 45 mm. 20

/9 /14 /8



K17/… Zaślepka K_{45} 45 × 45 mm. 20

/9 /14 /8

Płytki z zabezpieczeniami



Możliwość instalacji zabezpieczeń bezpośrednio przy odbiorniku.

Szt./Op.

K106A/... Płytka K_{45} z wyłącznikiem nadprądowym C 10 A. 1

/9 /14 /8

Przepusty kablowe i inne gniazda

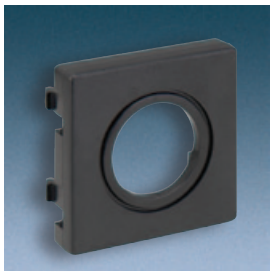

Szt./Op.

K19/... Pokrywa K_{45} rurka Φ = 22 mm lub dławica Φ = 29 mm. 20

/9 /14

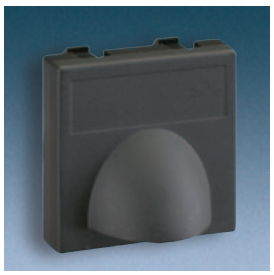

K10/... Pokrywa K_{45} z kątowym przepustem kablowym. 20

/9 /14



K20/... Pokrywa K_{45} z przepustem kablowym. 20

/9 /14



K306A/... Pokrywa K_{45} gniazdo IEC320 żeńskie (C13), 230 V~.
Stosowanie wyłącznie w adapterze BMA45/.. (na wkręty). 10

/9 /14

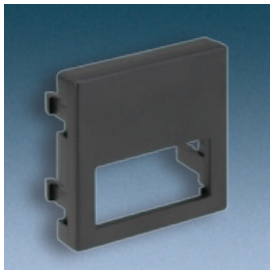

K18/... Pokrywa K_{45} do złącza GESIS® pojedyncza. 20

/9 /14

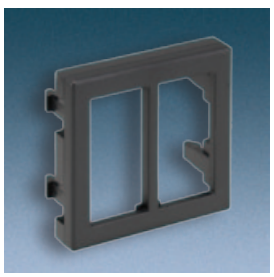

KB18/... Pokrywa K_{45} do złącza GESIS® podwójna. 20

/9 /14