

ZUW3-2.5

Trójtorowa
Three-line

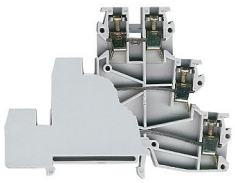

ZUW2-4.0

Dwutorowa
Two-line type

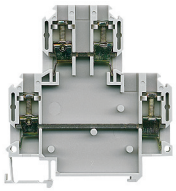

	2.5 mm²	4 mm²
Nr kat.- kolor / No. Cat.- Colour		
Szary / Grey	**13 204 312**	**13 304 312**
Norma / Norm	EN 60998-1	EN 60998-1
Certyfikaty / Certificates	klasa V0	klasa V0
Przekrój znamionowy / Cross section		
Drut / Solid	0.5 ... 4 mm²	0.5 ... 6 mm²
Linka / Stranded	0.5 ... 2.5 mm²	0.5 ... 4 mm²
Dane prądowe / Rated date		
Napięcie znamionowe (max. udarowe) Rated voltage (max. distr.) Prąd znamionoy / Current	400 V 24 A	400 V 24 A
Wymiary zewnętrzne / Dimensions		
Szerokość / Width (A) Wysokość / Height (B) Długość / Lenght (C)	7.5 mm 61 mm 88 mm	6.5 mm 75 mm 72 mm
Wkręt - śruba dociskowa / Clamping screw	M 2.5	M 3
Moment obr. dokręcania / Tightening torque range	0.4 ... 0.6 Nm	0.4 ... 1.0 Nm
Długość odizolowanego przewodu Insulation stripping lenght	10 mm	10 mm
Masa / Weight	25.9 g	22.4 g
Opakowanie zbiorcze / Collective package	50 szt.	50 szt.

Wyposażenie opcjonalne / Optional equipment	Ozn. handl.	Nr kat.	Op. zb.	Ozn. handl.	Nr kat.	Op. zb.
Pokrywa / Cover						
 Szary / Grey	korpus w komplecie z pokrywą the body and cover are included in the set			T 914	**17 914 302**	25 szt.
Płytka krańcowa / End bracked						
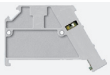 Szary / Grey Szary / Grey	T 910 T 940	**17 910 312** **17 940 312**	50 szt. 50 szt.	T 910 T 940	**17 910 312** **17 940 312**	50 szt. 50 szt.
Zwieracz stały / Cross Connection						
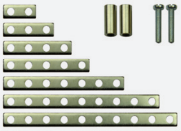 2 - polowy / 2 - pole 3 - polowy / 3 - pole 4 - polowy / 4 - pole 5 - polowy / 5 - pole 7 - polowy / 7 - pole 9 - polowy / 9 - pole 10 - polowy / 10 - pole	ZW 22W/T17 ZW 23W/T17 ZW 24W/T17 ZW 25W/T17 ZW 27W/T17 ZW 29W/T17 ZW 21W/T17	**18 204 020** **18 204 030** **18 204 040** **18 204 050** **18 204 070** **18 204 090** **18 204 100**	10 szt. 10 szt. 10 szt. 10 szt. 10 szt. 10 szt. 10 szt.	ZW 32/T12 ZW 33/T12 ZW 34/T12 ZW 35/T12 ZW 37/T12 ZW 39/T12 ZW 31/T12	**18 301 020** **18 301 030** **18 301 040** **18 301 050** **18 301 070** **18 301 090** **18 301 100**	10 szt. 10 szt. 10 szt. 10 szt. 10 szt. 10 szt. 10 szt.
Oznacznik szynowy / Rail marking						
 Szary / Grey Szary / Grey	T 900 T 927	**17 900 302** **17 927 302**	50 szt. 50 szt.	T 900 T 927	**17 900 302** **17 927 302**	50 szt. 50 szt.
Oznacznik / Marking tags						
	DK/Z5 DK/Z6			DK/Z6		
Szyna montażowa / Mounting rail						
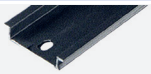	TS 35			TS 35		