

ZSO1-16.0

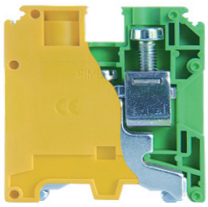

16 mm²

ZSO1-35.0

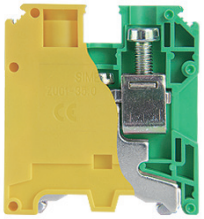

35 mm²

Nr kat.- kolor / No. Cat.- Colour		
Zielono-żółty / Green-yellow	**14 603 319**	**14 703 319**
Norma / Norm	EN 60947-7-2	EN 60947-7-1
Certyfikaty / Certificates	klasa V0	klasa V0
Przekrój znamionowy / Cross section		
Drut / Solid	4 ... 16 mm²	2.5 ... 35 mm²
Linka / Stranded	2.5 ... 10 mm²	2.5 ... 25 mm²
Dane prądowe / Rated date		
Napięcie znamionowe (max. udarowe) Rated voltage (max. distr.) Prąd znamionowy / Current	800 V 76 A	750 V 125 A
Wymiary zewnętrzne / Dimensions		
Szerokość / Width (A) Wysokość / Height (B) Długość / Lenght (C)	12 mm 55 mm 56 mm	15 mm 58 mm 52 mm
Wkręt - śruba dociskowa / Clamping screw	wkręt typ +/- M5 x 12	M 6
Moment obr. dokręcania / Tightening torque range	2.5 ... 5.0 Nm	2.5 ... 5.0 Nm
Długość odizolowanego przew. Insulation stripping lenght	14 mm	24 mm
Masa / Weight	270 g	309 g
Opakowanie zbiorcze / Collective package	20 szt.	4 szt.

Wyposażenie opcjonalne / Optional equipment	Ozn. handl.	Nr kat.	Op. zb.	Ozn. handl.	Nr kat.	Op. zb.
Płytka krańcowa / End bracked						
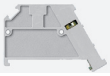 Szary / Grey Szary / Grey	T 910 T 940	**17 910 312** **17 940 312**	50 szt. 50 szt.	T 910 T 940	**17 910 312** **17 940 312**	50 szt. 50 szt.
Oznacznik szynowy / Rail marking						
 Szary / Grey Szary / Grey	T 900 T 927	**17 900 302** **17 927 302**	50 szt. 50 szt.	T 900 T 927	**17 900 302** **17 927 302**	50 szt. 50 szt.
Oznacznik / Marking tags						
	DK/Z6			DK/Z6		
Szyna montażowa / Mounting rail						
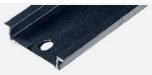	TS 35, dla PE, TS 35-15 Aluminium - PEN			TS 35		