Nowe samogasnące 12-torówki

Nowe zmodernizowane listwy zaciskowe gwintowe, termoplastyczne

z serii pomarańczowej LTF



Dane techniczne:

	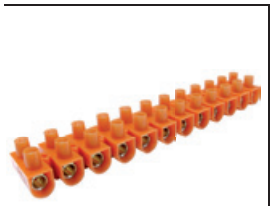 2.5 mm²	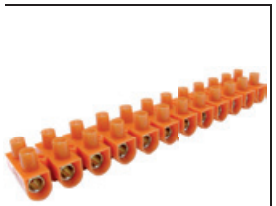 4 mm²	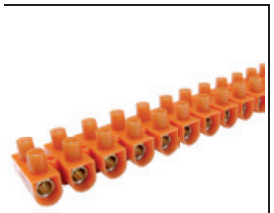 6 mm²	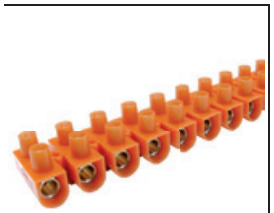 10 mm²	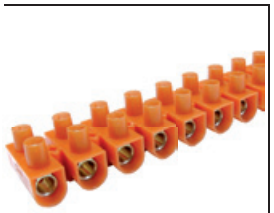 16 mm²	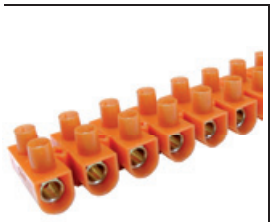 25 mm²
Nazwa handlowa	LTF12-2.5	LTF12-4	LTF12-6	LTF12-10	LTF12-16	LTF12-25
Nr katalogowy	**21 210 008**	**21 310 008**	**21 412 008**	**21 512 008**	**21 612 008**	**21 712 008**
Przekrój znamionowy: - Drut - Przewód wielodrutowy	 1 … 2.5 mm² 1 … 2.5 mm²	 1,5 …4 mm² 1,5 … 4 mm²	 2,5 … 6 mm² 2,5 … 4 mm²	 4 … 10 mm² 4 … 6 mm²	 6 … 16 mm² 6 … 10 mm²	 10 … 25 mm² 10 … 16 mm²
Napięcie znamionowe Prąd znamionowy	450 V 24 A	450 V 32 A	450 V 41 A	750 V 57 A	750 V 76 A	750V 81A
Wymiary zewnętrzne: A/B/C/D/E	 94/13/16/8/6 mm	 106/14/18/9/7 mm	 118/15/19/9/7 mm	 141/20/25/12/9 mm	 153/22/27/13/10 mm	 212/25/33/18/16 mm
Waga	23 g	31 g	33 g	69 g	95 g	167 g
Opakowanie zbiorcze	100 szt.	100 szt.	100 szt.	25 szt.	20 szt.	20 szt.
Temperatura użytkowa Materiał korpusu	-40˚C … +85˚C samogasnący	-40˚C … +85˚C samogasnący	-40˚C … +85˚C samogasnący	-40˚C … +85˚C samogasnący	-40˚C … +85˚C samogasnący	-40˚C … +85˚C samogasnący
Zgodność z normami Certyfikaty	PN-EN 60998-1:2006 PN-EN 60998-2-1:2006 B, VDE, CE	PN-EN 60998-1:2006 PN-EN 60998-2-1:2006 B, VDE, CE	PN-EN 60998-1:2006 PN-EN 60998-2-1:2006 B, VDE, CE	PN-EN 60998-1:2006 PN-EN 60998-2-1:2006 B, VDE, CE	PN-EN 60998-1:2006 PN-EN 60998-2-1:2006 B, VDE, CE	PN-EN 60998-1:2006 PN-EN 60998-2-1:2006 B, VDE, CE

SIMET producent dobrej elektrotechniki

Dystrybucja w Polsce:

SIMET SA
Al. Jana Pawła II 33
58-506 Jelenia Góra
T: +48756471492 F: +48756472062
E: hgosia@si.simet.com.pl

Biuro Sprzedaży - T: +48 75 647 14 84
Doradztwo Techniczne - T: 501 007 048

www.simet.com.pl

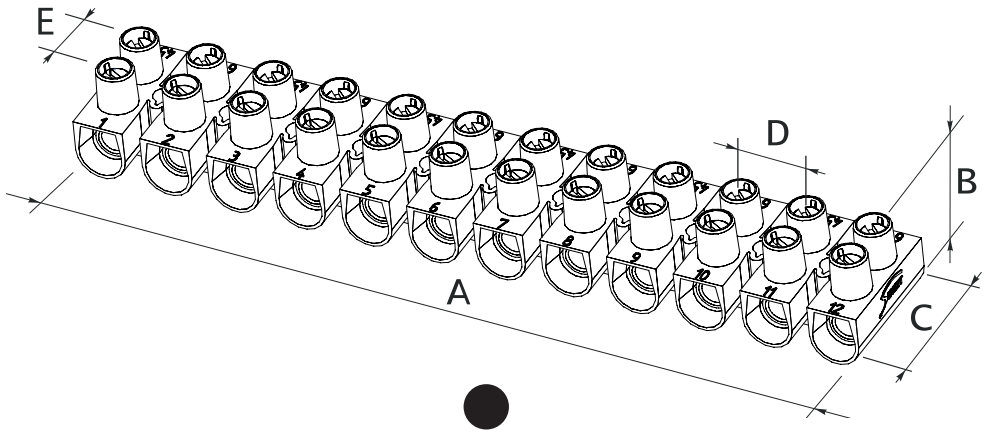

6 całkiem nowych listew zaciskowych gwintowych termoplastycznych

z serii pamarańczowej LTF





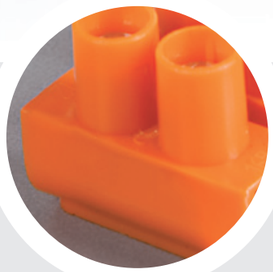

1

Przyjemność w dotyku

Gładkie krawędzie nie powodujące nacięć naskórka i przyjemne w dotyku.



2

Bezpieczeństwo

Wysoka temperatura użytkowania (do 85°C). Tworzywo samogasnące (nie stanie się przyczyną pożaru).



3

Europejskość

Zgodność z wymogami norm i dyrektywami europejskimi.

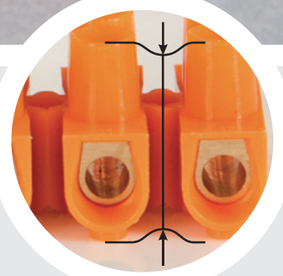

4

Kompaktowość

Mniejsze kompaktowe gabaryty. Złączki są niższe. Ułatwia to dokręcanie wkrętów i oszczędza przestrzeń instalacyjną.



5

Wygoda

Wygodne do separacji. Osłabienia nie pozostawiają odstających elementów.



6

Solidność

Solidne mosiężne zaciski z wkrętami nie powodującymi uszkodzeń przewodów.