

	ZUB1-2.5 Z wkładką bezpiecznikową / With the fuse-link	**ZUB1-2.5D** Z sygnalizacją przepalania bezpiecznika / With signaling of the fuse damage	**ZUP1-2.5N** Pomiarowa uchylna / Measuring unbrick	**ZUP1-4.0** Pomiarowa / Measuring
	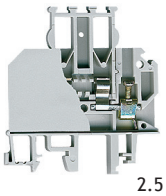	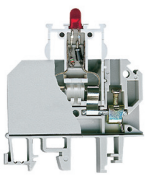	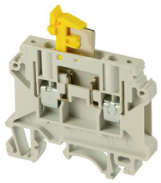	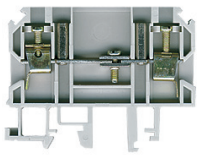
	2.5 mm²	2.5 mm²	2.5 mm²	4 mm²
Nr kat.- kolor / No. Cat.- Colour				
Szary / Grey	**13 202 312**	*** 13 202 972** **** 13 202 982** ***** 13 202 992**	**13 206 312**	**13 303 312**
Norma / Norm	EN 60998-1	EN 60998-1	EN 60998-1	EN 60998-1
Certyfikaty / Certificates	Ⓑ CE klasa V0	Ⓑ CE klasa V0	Ⓑ CE klasa V0	Ⓑ CE klasa V0
Przekrój znamionowy / Cross section				
Drut / Solid	0.5 ... 4 mm²	0.5 ... 4 mm²	1/2.5 mm²	0.5 ... 6 mm²
Linka / Stranded	0.5 ... 2.5 mm²	0.5 ... 2.5 mm²	1/2.5 mm²	0.5 ... 4 mm²
Dane prądowe / Rated date				
Napięcie znamionowe (max. udarowe) Rated voltage (max. distr.) Prąd znamionowy / Current	X *,** MAX 6.9 A	X *,** MAX 6.9 A	800 V / 8 kV 15 A	380 V 32 A
Wymiary zewnętrzne / Dimensions				
Szerokość / Width (A) Wysokość / Height (B) Długość / Lenght (C)	9 mm 55 mm 57 mm	9 mm 55 mm 57 mm	6.5 mm 41 mm 54 mm	6.5 mm 41 mm 62 mm
Wkręt - śruba dociskowa / Clamping screw	M 2.5	M 2.5	M 2.5	M 3
Moment obr. dokręcania / Tightening torque range	0.4 ... 0.6 Nm	0.4 ... 0.6 Nm	0.4 ... 0.6 Nm	0.4 ... 1.0 Nm
Długość odizolowanego przewodu Insulation stripping lenght	7 mm	7 mm	8 mm	10 mm
Masa / Weight	17.4 g	22 g	12 g	14.9 g
Opakowanie zbiorcze / Collective package	50 szt.	50 szt.	50 szt.	100 szt.

Wyposażenie opcjonalne / Optional equipment	Ozn. handl.	Nr kat.	Op. zb.	Ozn. handl.	Nr kat.	Op. zb.	Ozn. handl.	Nr kat.	Op. zb.	Ozn. handl.	Nr kat.	Op. zb.
Pokrywa / Cover												
Szary / Grey	korpus w komplecie z przekładką			korpus w komplecie z przekładką			T922	**17 922 302**	25 szt.	korpus w komplecie z przekładką		
Płytka krańcowa / End bracked												
 Szary / Grey	T 910 T 940	**17 910 312** **17 940 312**	50 szt. 50 szt.	T 910 T 940	**17 910 312** **17 940 312**	50 szt. 50 szt.	T 910 T 940	**17 910 312** **17 940 312**	50 szt. 50 szt.	T 910 T 940	**17 910 312** **17 940 312**	50 szt. 50 szt.
Oznacznik szynowy / Rail marking												
 Szary / Grey Szary / Grey	T 900 T 927	**17 900 302** **17 927 302**	50 szt. 50 szt.	T 900 T 927	**17 900 302** **17 927 302**	50 szt. 50 szt.	T 900 T 927	**17 900 302** **17 927 302**	50 szt. 50 szt.	T 900 T 927	**17 900 302** **17 927 302**	50 szt. 50 szt.
Oznacznik / Marking tags												
	DK/Z6			DK/Z6			DK/Z6			DK/Z6		
Szyna montażowa / Mounting rail												
	TS 35 TS 32			TS 35 TS 32			TS 35 TS 32			TS 35 TS 32		

Wkładka topikowa
5 x 20 mm

Wkładka topikowa 5 x 20 mm

* prąd stały 12 V
** prąd zmienny 230 V
*** prąd stały 24 V