

LZ1*25/6



25 mm²

LZ1*35/16 wyk.11



35 mm²

LZ1*35/16 wyk.12

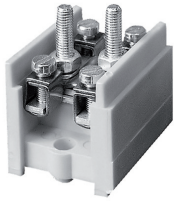

35 mm²

Nr kat.- kolor / No. Cat.- Colour			
Szary / Grey	**84 101 002**	**84 104 002**	**84 115 002**
Żółty / Yellow	——	**84 104 004**	**84 115 004**
Napięcie izolacji / Insulation voltage Prąd znamionowy / Rated current	450 V 57 A	450 V 101 A	450 V 101 A
Wymiary / Dimensions (A/B/C)	37 / 56 / 36 mm	42 / 43 / 50 mm	42 / 50 / 50 mm
Ilość x przekrój znamionowy Quantity x cross conectors:			
Drut / Solid Linka / Flexible	1 x (6 ... 25 mm²); 4 x (0.75 ... 10 mm²) 1 x (6 ... 16 mm²); 4 x (0.75 ... 6 mm²)	1 x (6 ... 35 mm²); 4 x (2.5 ... 16 mm²) 1 x (6 ... 25 mm²); 4 x (2.5 ... 10 mm²)	1 x (6 ... 25 mm²); 4 x (0.75 ... 10 mm²) 1 x (6 ... 16 mm²); 4 x (0.75 ... 6 mm²)
Mocowanie / Mounting	do podłoża	do podłoża	do podłoża
Opakowanie zbiorcze / Collective package	10 szt.	20 szt.	20 szt.

LZ1*35/16 wyk.21

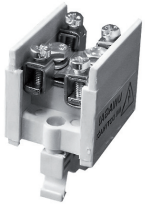

35 mm²

LZ1*35/16 wyk.22

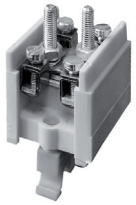

35 mm²

LZ1*70/16

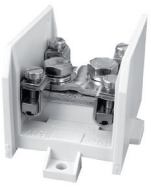

70 mm²

Nr kat.- kolor / No. Cat.- Colour			
Szary / Grey	**84 049 002**	**84 116 002**	**84 057 002**
Żółty / Yellow	**84 048 004**	**84 116 004**	——
Napięcie izolacji / Insulation voltage Prąd znamionowy / Rated current	450 V 101 A	450 V 101 A	630 V 172 A
Wymiary / Dimensions (A/B/C)	42 / 66 / 50 mm	42 / 43 / 50 mm	52 / 81 / 56 mm
Ilość x przekrój znamionowy Quantity x cross conectors:			
Drut / Solid Linka / Flexible	1 x (6 ... 35 mm²); 4 x (0.75 ... 10 mm²) 1 x (6 ... 25 mm²); 4 x (0.75 ... 6 mm²)	2 x (6 ... 35 mm²); 4 x (2.5 ... 16 mm²) 2 x (6 ... 25 mm²); 4 x (2.5 ... 10 mm²)	1 x (16 ... 70 mm²); 4 x (6 ... 16 mm²) 1 x (16 ... 50 mm²); 4 x (6 ... 10 mm²)
Mocowanie / Mounting	do szyny TS35, TS32	do szyny TS35, TS32	do podłoża
Opakowanie zbiorcze / Collective package	20 szt.	20 szt.	36 szt.

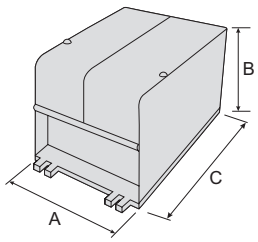

LZ1*70/16P



70 mm²

LZ1*95/35P

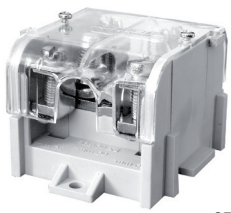

95 mm²

LZ1*240/35/16



240 mm²

Nr kat.- kolor / No. Cat.- Colour			
Szary / Grey	**84 047 002**	**84 063 002**	**84 002 002**
Niebieski / Blue	**84 047 003**	**84 063 003**	
Żółty / Yellow	**84 047 004**	**84 063 004**	
Żółto-zielony / Yellow-green	**84 047 009**	**84 063 009**	
Napięcie izolacji / Insulation voltage Napięcie znamionowe / Rated voltage Prąd znamionowy / Rated current	630 V 172 A	630 V 232 A	 690 V 269 A
Wymiary / Dimensions (A/B/C)	52 / 81 / 58 mm	65 / 81 / 53 mm	84 / 80 / 145 mm
Wejście - zacisk tupu V	——	——	2x120 m²
Wyjście - zacisk śrubowy	——	——	2x25 m², 1x35 m², 2x25 m²
Ilość x przekrój znamionowy Quantity x cross conectors:			
Drut / Solid Linka / Flexible	1 x (16 ... 70 mm²); 4 x (6 ... 16 mm²) 1 x (16 ... 50 mm²); 4 x (6 ... 10 mm²)	2 x (25 ... 95 mm²); 4 x (4 ... 35 mm²) 2 x (6 ... 95 mm²); 4 x (4 ... 35 mm²)	
Mocowanie / Mounting	do podłoża i na szynę TS35	do podłoża i na szynę TS35, z otworem do plombowania	bezpośrednio do podłoża
Opakowanie zbiorcze / Collective package	36 szt.	18 szt.	1 szt.