	KD12 Króciec dystansowy / Distance pipe	KD71 Łącznik do serii PV / Connector to PV series	DM1 Dławnice do puszek naściennych / For the installation box of ø 80
	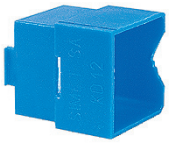		
Nr kat.- kolor / No. Cat.- Colour			
Biały / White ○	——	——	37 113 906
Niebieski / Blue ●	37 088 003	37 015 003	
Wymiary zewnętrzne / Dimensions			
Średnica zewnętrzna / Outside bore (A)	22 mm	14 / 23 / 42 mm	ø 59 mm
Wysokość / Height (B)	22 mm	42 mm	
Masa / Weight	8.0 g	3.2 g	7 g
Opakowanie zbiorcze / Collective package	50 szt.	10 szt.	10 szt.
Dodatkowe cechy / Additional characteristics			
	Zwiększa rozstaw puszek łączonych szeregowo dla zastosowania ramek pojedynczych (S60K, S60KF, S60Kw, S60KFw, S60D, S60DF, S60DFw, S60G, S60Gw, SE2x60, SE2x60G). Increases spaces of series connection of installation boxes for singles frames (S60K, S60KF, S60Kw, S60KFw, S60D, S60DF, S60DFw, S60G, S60Gw, SE2x60, SE2x60G).	Do łączenia puszek PV60K, PV60D, PV70, PV80 For connection of boxes PV60K PV60D, PV70, PV80	dawnica dopuszek naściennych: N80x80, N90x90, N110x110. Pozwala na umocowanie rurek instalacyjnych lub przewodów o średnicach: 10; 13.5; 16; 20; 25 mm. Dławnica posiada wewnętrzne kołnierze poprawiające szczelność zamocowanych przewodów. 

	W16 NEW!	W25 NEW!	W40 NEW!
			
Nr kat. / No. Cat.	37 086 160	37 086 250	37 086 400
Długość wkręta / Screw length	16 mm	25 mm	40 mm
Opakowanie zbiorcze / Collective package	100 szt.	100 szt.	100 szt.

	E06 NEW!	E07 NEW!	E08 NEW!	E09 NEW!	E10 NEW!
						
Nr kat.- kolor / No. Cat.- Colour						
	83 206 302	83 207 302	83 208 302	83 209 302	83 210 302
Wymiary / Dimensions					
Średnica zewnętrzna / Outside bore	16 mm	20 mm	25 mm	32 mm	40 mm
Średnica wewnętrzna / Inside bore	11 mm	15 mm	19,5 mm	25 mm	31,5 mm
Opakowanie zbiorcze / Collective package	50 szt.	50 szt.	50 szt.	50 szt.	50 szt.
Dodatkowe cechy / Additional characteristics					
	Membrana uszczelniająca do rur, peszli i puszek, Ø zewnętrzne rury 16mm, Ø wewnętrzne rury 11mm	Membrana uszczelniająca do rur, peszli i puszek, Ø zewnętrzne rury 20mm, Ø wewnętrzne rury 15 mm	Membrana uszczelniająca do rur, peszli i puszek, Ø zewnętrzne rury 25 mm, Ø wewnętrzne rury 19,5mm	Membrana uszczelniająca do rur, peszli i puszek, Ø zewnętrzne rury 32mm, Ø wewnętrzne rury 25mm	Membrana uszczelniająca do rur, peszli i puszek, Ø zewnętrzne rury 40mm, Ø wewnętrzne rury 31,5mm

Standardowe zastosowanie przepustów kablowych - to uszczelnianie rur wprowadzanych do puszek. Luźno w nich wprowadzone przewody nie zapewniają szczelności instalacji. Uszczelnienie końcówki wprowadzonej do puszki elektroinstalacyjnej rury i peszla zabezpiecza wiatroszczelność instalacji (szczególnie w instalacjach podtynkowych).