Simon 15





Kolory produktów w opakowaniu detalicznym (kartonik):
- ...-030K – Biały,
- ...-031K – Beż (dostępny od 05.2012 r.),
- ...-026K – Aluminium metalizowany,
- ...-027K – Platyna metalizowany.



Kolory produktów w opakowaniu inwestycyjnym (folia):
- ...-030 – Biały,
- ...-031 – Beż (dostępny od 05.2012 r.).

Łączniki instalacyjne

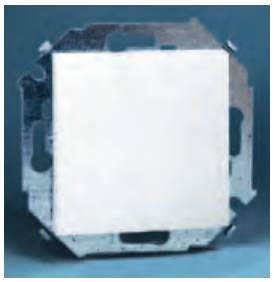

		Szt./Op.
1591101-	Łącznik jednobiegunowy (moduł) 16 AX, 250 V~, zaciski śrubowe.	10
1591101B-	Łącznik jednobiegunowy do wersji IP44* (moduł) 16 AX,250 V~, zaciski śrubowe.	10



1591104-	Łącznik jednobiegunowy z podświetleniem (moduł) 16 AX, 250 V~, zaciski śrubowe.	10



1591398-	Łącznik świecznikowy (moduł) 16 AX, 250 V~, zaciski śrubowe.	10
1591398B-	Łącznik świecznikowy do wersji IP44* (moduł) 16 AX,250 V~, zaciski śrubowe.	10

* Wymagana uszczelka ze str. 155.



1591392-	Łącznik świecznikowy z podświetleniem 16 AX, 250 V~, zaciski śrubowe.	10

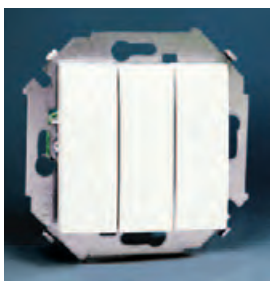

1591391-	Łącznik trójobwodowy (moduł) 16 AX, 250 V~, zaciski śrubowe.	10



1591201-	Łącznik schodowy (moduł) 16 AX, 250 V~, zaciski śrubowe.	10



Kolory produktów w opakowaniu detalicznym (kartonik):
…-030K – Biały,
…-031K – Beż (dostępny od 05.2012 r.),
…-026K – Aluminium metalizowany,
…-027K – Platyna metalizowany.



Kolory produktów w opakowaniu inwestycyjnym (folia):
…-030 – Biały,
…-031 – Beż (dostępny od 05.2012 r.).

Łączniki instalacyjne

		Szt./Op.
	**1591397- ….** Łącznik schodowy podwójny (moduł) 16 AX, 250 V~, zaciski śrubowe.	10
	**1591251- ….** Łącznik krzyżowy (moduł) 16 AX, 250 V~, zaciski śrubowe.	10
	**1591659- ….** Przycisk „dzwonek” (moduł) 16 AX, 250 V~, zaciski śrubowe.	10
	1591659B- …. Przycisk „dzwonek” do wersji IP44* (moduł), 16 AX,250 V~, zaciski śrubowe. * Wymagana uszczelka ze str. 155.	10
	**1591162- ….** Przycisk „dzwonek” z podświetleniem (moduł), 16 AX, 250 V~, zaciski śrubowe.	10
	**1591651- ….** Przycisk „światło” (moduł), 16 AX, 250 V~, zaciski śrubowe.	10
	**1591161- ….** Przycisk “światło” z podświetleniem (moduł) 16 AX, 250 V~, zaciski śrubowe.	10



Kolory produktów w opakowaniu detalicznym (kartonik):
- ...-030K – Biały,
- ...-031K – Beż (dostępny od 05.2012 r.),
- ...-026K – Aluminium metalizowany,
- ...-027K – Platyna metalizowany.



Kolory produktów w opakowaniu inwestycyjnym (folia):
- ...-030 – Biały,
- ...-031 – Beż (dostępny od 05.2012 r.).

Łączniki instalacyjne

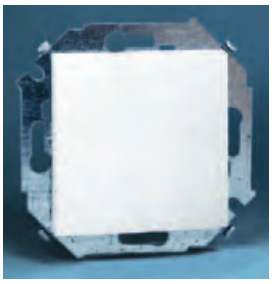

		Szt./Op.
1591150-	Przycisk pojedynczy bez piktogramu (moduł), 16 AX, 250 V~, zaciski śrubowe.	10



1591160-	Przycisk pojedynczy bez piktogramu z podświetleniem (moduł), 16 AX, 250 V~, zaciski śrubowe.	10



1591332-	Łącznik żaluzjowy (moduł), 10 AX, 250 V~, zaciski śrubowe	10
1591335-	Przycisk żaluzjowy z blokadą elektryczną równoczesnego włączania (moduł), 10 AX, 250 V~, zaciski śrubowe.	10

Elektronika

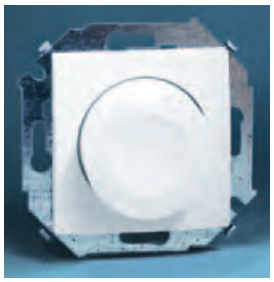

		Szt./Op.
1591311-	Ściemniacz obrotowy.	8

Gniazda wtyczkowe



		Szt./Op.
1591448-	Gniazdo wtyczkowe z uziemieniem pojedyncze (moduł), 16 A, 250 V~, zaciski śrubowe.	10
1591458-	Gniazdo wtyczkowe z uziemieniem pojedyncze z przesłonami torów prądowych (moduł), 16 A, 250 V~, zaciski śrubowe.	10

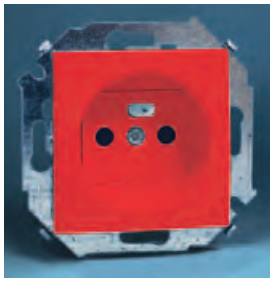

1591458-037	Gniazdo wtyczkowe z uziemieniem pojedyncze z przesłonami torów prądowych (moduł), kolor czerwony 16 A, 250 V~, zaciski gwintowe.	10



Kolory produktów w opakowaniu detalicznym (kartonik):
- ...-030K – Biały,
- ...-031K – Beż (dostępny od 05.2012 r.),
- ...-026K – Aluminium metalizowany,
- ...-027K – Platyna metalizowany.



Kolory produktów w opakowaniu inwestycyjnym (folia):
- ...-030 – Biały,
- ...-031 – Beż (dostępny od 05.2012 r.).

Gniazda wtyczkowe



		Szt./Op.
1591431-	Gniazdo wtyczkowe bez uziemienia pojedyncze (moduł), 16 A, 250 V~, zaciski śrubowe.	10
1591444-	Gniazdo wtyczkowe bez uziemienia pojedyncze z przesłonami torów prądowych (moduł), 16 A, 250 V~, zaciski śrubowe.	10



1591456-	Gniazdo wtyczkowe z uziemieniem podwójne Σ16 A, 250 V~, zaciski śrubowe.	10
1591451-	Gniazdo wtyczkowe z uziemieniem podwójne z przesłonami torów prądowych Σ16 A, 250 V~, zaciski śrubowe.	10



1591457-	Gniazdo wtyczkowe bez uziemienia podwójne Σ16 A, 250 V~, zaciski śrubowe.	10
1591452-	Gniazdo wtyczkowe bez uziemienia podwójne z przesłonami torów prądowych Σ16 A, 250 V~, zaciski śrubowe.	10



1591940- ....A	Gniazdo wtyczkowe z uziemieniem do wersji IP44 Z USZCZELKĄ klapka transparentna (moduł) 16 A, 250 V~, zaciski śrubowe.	10
1591950- ....A	Gniazdo wtyczkowe z uziemieniem do wersji IP44 Z USZCZELKĄ z przesłonami torów prądowych klapka transparentna (moduł) 16 A, 250 V~, zaciski śrubowe.	10
1591940B- ....A	Gniazdo wtyczkowe z uziemieniem do wersji IP44* BEZ USZCZELKI – do ramek wielokrotnych, klapka transparentna (moduł) 16 A, 250 V~, zaciski śrubowe. * Wymagana uszczelka ze str. 155.	10
1591950B- ....A	Gniazdo wtyczkowe z uziemieniem do wersji IP44* BEZ USZCZELKI – do ramek wielokrotnych z przesłonami torów prądowych klapka transparentna (moduł) 16 A, 250 V~, zaciski śrubowe. * Wymagana uszczelka ze str. 155.	10



1591940-	Gniazdo wtyczkowe z uziemieniem do wersji IP44 Z USZCZELKĄ (moduł) 16 A, 250 V~, zaciski śrubowe. TYLKO KOLOR BIAŁY I BEŻ.	10
1591950-	Gniazdo wtyczkowe z uziemieniem do wersji IP44 Z USZCZELKĄ z przesłonami torów prądowych (moduł) 16 A, 250 V~, zaciski śrubowe. TYLKO KOLOR BIAŁY I BEŻ.	10
1591940B-	Gniazdo wtyczkowe z uziemieniem do wersji IP44* BEZ USZCZELKI – do ramek wielokrotnych (moduł) 16 A, 250 V~, zaciski śrubowe. TYLKO KOLOR BIAŁY I BEŻ. * * Wymagana uszczelka ze str. 155.	10
1591950B-	Gniazdo wtyczkowe z uziemieniem do wersji IP44* BEZ USZCZELKI – do ramek wielokrotnych z przesłonami torów prądowych (moduł) 16 A, 250 V~, zaciski śrubowe. TYLKO KOLOR BIAŁY I BEŻ. * Wymagana uszczelka ze str. 155.	10



1591432-	Gniazdo wtyczkowe z uziemieniem Schuko pojedyncze (moduł) 16 A, 250 V~, zaciski śrubowe.	10
1591443-	Gniazdo wtyczkowe z uziemieniem Schuko pojedyncze z przesłonami torów prądowych (moduł) 16 A, 250 V~, zaciski śrubowe.	10



Kolory produktów w opakowaniu detalicznym (kartonik):
…-030K – Biały,
…-031K – Beż (dostępny od 05.2012 r.),
…-026K – Aluminium metalizowany,
…-027K – Platyna metalizowany.



Kolory produktów w opakowaniu inwestycyjnym (folia):
…-030 – Biały,
…-031 – Beż (dostępny od 05.2012 r.).

Gniazda wtyczkowe



		Szt./Op.
1591459- ….	Gniazdo wtyczkowe z uziemieniem Schuko podwójne, Σ16 A, 250 V~, zaciski śrubowe.	10



1591450- ….	Gniazdo wtyczkowe z uziemieniem Schuko wersja IP44, klapka transparentna, 16 A, 250 V~, zaciski śrubowe.	10

Gniazda antenowe



		Szt./Op.
1591475- ….	Gniazdo antenowe pojedyncze (moduł).	10



1591486- ….	Gniazdo antenowe RTV końcowe 1,5 dB (moduł).	10
1591487- ….	Gniazdo antenowe RTV przelotowe 10 dB (moduł).	10
1591489- ….	Gniazdo antenowe RTV przelotowe 14 dB (moduł).	10
1591488- ….	Gniazdo antenowe RTV zakończeniowe 10 dB (moduł).	10



1591466- ….	Gniazdo antenowe RTV-SAT końcowe 1,5 dB (moduł).	10
1591467- ….	Gniazdo antenowe RTV-SAT przelotowe 10 dB (moduł).	10



1591038- ….	Gniazdo antenowe RTV-SAT-SAT końcowe 1,5 dB (moduł).	10



Kolory produktów w opakowaniu detalicznym (kartonik):
…-030K – Biały,
…-031K – Beż (dostępny od 05.2012 r.),
…-026K – Aluminium metalizowany,
…-027K – Platyna metalizowany.



Kolory produktów w opakowaniu inwestycyjnym (folia):
…-030 – Biały,
…-031 – Beż (dostępny od 05.2012 r.).

Gniazda antenowe



		Szt./Op.
1591048- ….	Gniazdo antenowe R-TV-DATA (moduł), częstotliwość dla wejścia 5-862 MHz.	10

Gniazda teleinformatyczne



		Szt./Op.
1591480- ….	Gniazdo telefoniczne RJ-11 pojedyncze (moduł).	10



1591589- ….	Gniazdo telefoniczne RJ-11 podwójne (moduł).	10



1591598- ….	Gniazdo komputerowe RJ45 kat. 5e pojedyncze (moduł).	10



1591593- ….	Gniazdo komputerowe RJ45 kat. 5e podwójne (moduł).	10



1591590- ….	Gniazdo komputerowe RJ45 kat. 5e + gniazdo telefoniczne RJ-11 (moduł).	10



Kolory produktów w opakowaniu detalicznym (kartonik):
- ...-030K – Biały,
- ...-031K – Beż (dostępny od 05.2012 r.),
- ...-026K – Aluminium metalizowany,
- ...-027K – Platyna metalizowany.



Kolory produktów w opakowaniu inwestycyjnym (folia):
- ...-030 – Biały,
- ...-031 – Beż (dostępny od 05.2012 r.).

Ramki instalacyjne



1501610- .... Ramka 1-krotna - uniwersalna poziom i pion. Szt./Op. 40



1501620- .... Ramka 2-krotna - uniwersalna poziom i pion. 25



1501630- .... Ramka 3-krotna - uniwersalna poziom i pion. 20

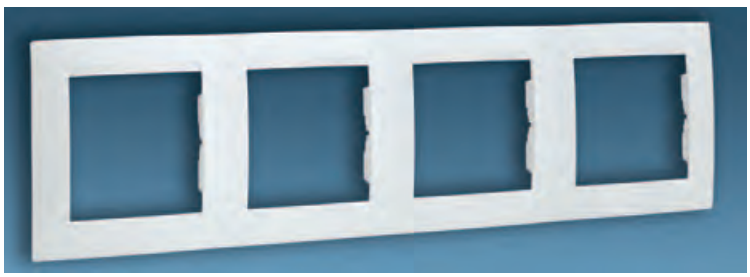

1501640- .... Ramka 4-krotna - uniwersalna poziom i pion. 20

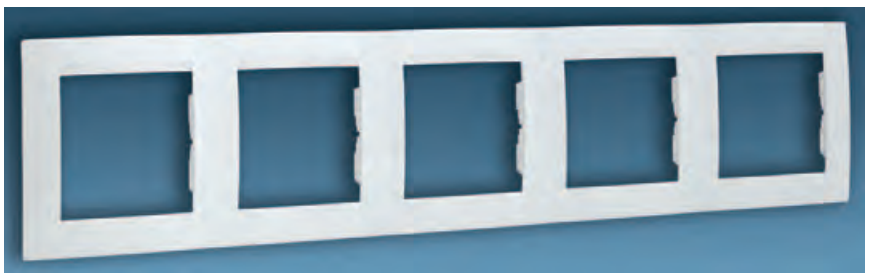

1501650- .... Ramka 5-krotna - uniwersalna poziom i pion. 20