Sedna

Lekkość stylu





Elegancja w dyskretnym stylu

Delikatna, a jednak wyrazista.
Jej łagodna forma, różnorodny asortyment oraz ciekawa paleta kolorów czynią serię Sedna doskonałą alternatywą dla tradycyjnych łączników i gniazd.

Jeszcze więcej wygody ...

> Sedna to pełna gama wysokiej jakości łączników i gniazd o wyrazistym kształcie, oraz unikalnym płaskim designie (grubość tylko 8 mm!).

... dla każdego wnętrza

> Sekret serii Sedna to elegancja ukryta w delikatnych liniach i stonowanym designie. Jest to doskonała seria dla wszystkich ceniących klasyczne piękno, jak również dla preferujących nowoczesne wzornictwo. Wybór Sedny pozwoli nadać indywidualny charakter każdej przestrzeni.





Łącznik świecznikowy, satyna



Łącznik świecznikowy, biały



Łącznik świecznikowy z podświetleniem, kremowy

> Seria Sedna dostępna jest zarówno w klasycznych odcieniach bieli i kremu, jak również w kolorach metalizowanych: aluminium i satyny. Dodatkowa opcja umożliwiająca zastosowanie barwnych ramek (czerwonej i szarej) pozwala nadać indywidualną estetykę.



Łącznik 1-biegunowy, biały z miętowo szarą ramką



Łącznik 1-biegunowy z podświetleniem, biały z czerwoną ramką



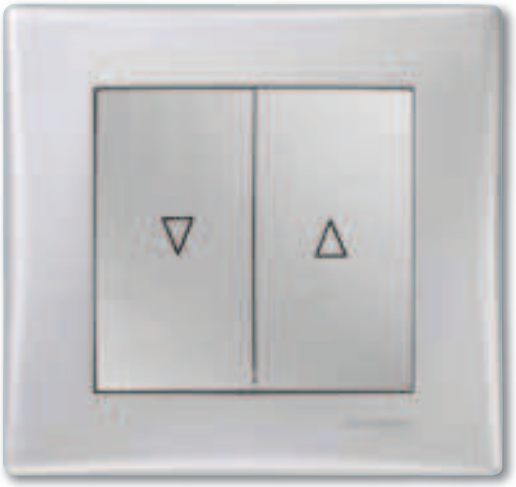

Łącznik żaluzjowy, aluminium

Sedna

Różnorodność zastosowań



Ściemniacz obrotowy



Regulator temperatury
z funkcją komfort



Gniazdo telefoniczno-
komputerowe



Gniazdo R/TV/SAT



Gniazdo pojedyncze
z przesłonami



Czujnik ruchu

> Dom, który żyje wraz z jego mieszkańcami, dostosowuje się do rytmu ich życia i daje swobodę w kreowaniu otoczenia:
+ temperatura wyregulowana tak, aby poczuć się ciepło i przytulnie w momencie przekroczenia progu mieszkania,
+ poziom oświetlenia kontrolowany (za pomocą ściemniaczy i regulacji żaluzji) tak, aby nasze oczy miały szansę odpocząć po długim dniu pracy...
> Gwarancja połączenia z bliskimi Ci osobami i bycia na bieżąco dzięki gniazdom teleinformatycznym oraz abonenckim.



Regulator temperatury

Bezpieczeństwo instalacji



> Konstrukcja teleskopowa
Nie potrzebujesz zwracać szczególnej uwagi na bazowanie produktu na ścianie. Teleskopowa konstrukcja zapewni doskonałe dopasowanie do ich nierównych powierzchni, jak również ukryje wszelkie błędy wcześniejszej instalacji puszek.

> Przejrzyste oznaczenia
Schemat połączenia umożliwia szybkie zrozumienie procesu montażu i umocowania produktu.





> Powiększona kolorowa dźwignia do łatwego odłączenia przewodów
Kolorowe dźwignie czynią odłączenie przewodów jeszcze prostszym i bardziej intuicyjnym.

> Pazurki mocujące w płaszczyźnie pionowej
Możliwość głębokiego zamocowania mechanizmu: pionowo zamocowane pazurki nie utrudniają wprowadzenia do puszki.





> Otwarte zaciski
Nie potrzebujesz odkręcać śrub, ponieważ są one już otwarte do umocowania przewodów.



> Zaciski ułożone w jednej linii
Możliwość równego przycięcia przewodów. Znacznie łatwiej instaluje się przewody, jeżeli są one tej samej długości.

Sedna
Trwałość i niezawodność



> Plastikowe części wierzchnie
Osłonięte tory prądowe zabezpieczają przed przypadkowym dotknięciem.



> Osłonięte pazurki mocujące
Pazurki zostały całkowicie osłonięte, tak aby zabezpieczyć palce przed skaleczeniem.



> Łatwe prowadzenie przewodów
Wejścia kablowe wyprofilowane zostały w taki sposób aby ułatwić umieszczenie przewodu w zacisku oraz aby jego odsłonięta część znalazła się pod warstwą izolacyjną, co zapobiega spięciom.

> Metalowa ramka montażowa
Ramka montażowa została wykonana z wysokiej klasy stali odpornej na rdzę i wygięcia.





> Mocne pazurki mocujące - pewny montaż
To rozwiązanie pozwala utrzymać produkt w ścianie nawet przy częstym i siłowym eksploatowaniu.

> Podświetlenie łączników
Unikalny sposób podświetlenia uzyskany za pomocą diód LED zapewnia bezpieczeństwo oraz ułatwia orientację wewnątrz i na zewnątrz domu.



Łączniki, 10 AX* /250V~



Kolor	1-biegunowy Numer katalogowy
biały	**SDN0100121**
kremowy	**SDN0100123**
aluminium	**SDN0100160**
satyna	**SDN0100168**



Kolor	schodowy Numer katalogowy
biały	**SDN0400121**
kremowy	**SDN0400123**
aluminium	**SDN0400160**
satyna	**SDN0400168**



Kolor	świecznikowy Numer katalogowy
biały	**SDN0300121**
kremowy	**SDN0300123**
aluminium	**SDN0300160**
satyna	**SDN0300168**



Kolor	krzyżowy Numer katalogowy
biały	**SDN0500121**
kremowy	**SDN0500123**
aluminium	**SDN0500160**
satyna	**SDN0500168**



Kolor	podwójny schodowy Numer katalogowy
biały	**SDN0600121**
kremowy	**SDN0600123**
aluminium	**SDN0600160**
satyna	**SDN0600168**



Kolor	hotelowy Numer katalogowy
biały	**SDN1900121**
kremowy	**SDN1900123**
aluminium	**SDN1900160**
satyna	**SDN1900168**

Łączniki z podświetleniem, 10 AX* /250V~



Kolor	1-biegunowy Numer katalogowy
biały	**SDN1400121**
kremowy	**SDN1400123**
aluminium	**SDN1400160**
satyna	**SDN1400168**



Kolor	świecznikowy Numer katalogowy
biały	**SDN0300321**
kremowy	**SDN0300323**
aluminium	**SDN0300360**
satyna	**SDN0300368**

X* – parametry dla obciążenia jarzeniowego wg normy PN-IEC 60669-1

Sedna



Kolor	schodowy Numer katalogowy
biały	SDN1500221
kremowy	SDN1500223
aluminium	SDN1500260
satyna	SDN1500268



Kolor	krzyżowy Numer katalogowy
biały	SDN0501121
kremowy	SDN0501123
aluminium	SDN0501160
satyna	SDN0501168

Łączniki, 16 AX* /250V~



Kolor	schodowy Numer katalogowy
biały	SDN0400421
kremowy	SDN0400423
aluminium	SDN0400460
satyna	SDN0400468



Kolor	2-biegunowy Numer katalogowy
biały	SDN0200221
kremowy	SDN0200223
aluminium	SDN0200260
satyna	SDN0200268

Łączniki, 10 AX* /250V~, IP 44**



Kolor	1-biegunowy Numer katalogowy
biały	SDN0100321
kremowy	SDN0100323
aluminium	SDN0100360
satyna	SDN0100368



Kolor	świecznikowy Numer katalogowy
biały	SDN0300421
kremowy	SDN0300423
aluminium	SDN0300460
satyna	SDN0300468



Kolor	schodowy Numer katalogowy
biały	SDN0400521
kremowy	SDN0400523
aluminium	–
satyna	–



Kolor	krzyżowy Numer katalogowy
biały	SDN0500321
kremowy	SDN0500323
aluminium	–
satyna	–

X* – parametry dla obciążenia jarzeniowego wg normy PN-IEC 60669-1
** – tylko w połączeniu z ramką IP 44



Kolor	2-biegunowy Numer katalogowy
biały	**SDN0200321**
kremowy	**SDN0200323**
aluminium	**SDN0200360**
satyna	**SDN0200368**

Sterowanie żaluzjami, 10 AX* /250V~



Kolor	łącznik z blokadą mechaniczną Numer katalogowy
biały	**SDN1300321**
kremowy	**SDN1300323**
aluminium	**SDN1300360**
satyna	**SDN1300368**



Kolor	przycisk z blokadą elektryczną Numer katalogowy
biały	**SDN1300121**
kremowy	**SDN1300123**
aluminium	**SDN1300160**
satyna	**SDN1300168**

Przyciski, 10 AX* /250V~



Kolor	bez oznaczeń Numer katalogowy
biały	**SDN0700121**
kremowy	**SDN0700123**
aluminium	**SDN0700160**
satyna	**SDN0700168**



Kolor	„światło“ Numer katalogowy
biały	**SDN0900121**
kremowy	**SDN0900123**
aluminium	**SDN0900160**
satyna	**SDN0900168**



Kolor	„dzwonek” Numer katalogowy
biały	**SDN0800121**
kremowy	**SDN0800123**
aluminium	**SDN0800160**
satyna	**SDN0800168**



Kolor	schodowy Numer katalogowy
biały	**SDN0420121**
kremowy	**SDN0420123**
aluminium	**SDN0420160**
satyna	**SDN0420168**

Przyciski z podświetleniem, 10 AX* /250V~



Kolor	bez oznaczeń Numer katalogowy
biały	**SDN1600121**
kremowy	**SDN1600123**
aluminium	**SDN1600160**
satyna	**SDN1600168**

X* – parametry dla obciążenia jarzeniowego wg normy PN-IEC 60669-1

Sedna



Kolor	„światło“
	Numer katalogowy
biały	SDN1800121
kremowy	SDN1800123
aluminium	SDN1800160
satyna	SDN1800168



Kolor	„dzwonek”
	Numer katalogowy
biały	SDN1600421
kremowy	SDN1600423
aluminium	SDN1600460
satyna	SDN1600468



Kolor	schodowy
	Numer katalogowy
biały	SDN1520121
kremowy	SDN1520123
aluminium	SDN1520160
satyna	SDN1520168

Przyciski, 10 AX* /250V~, IP 44*



Kolor	„światło“
	Numer katalogowy
biały	SDN0900321
kremowy	SDN0900323
aluminium	–
satyna	–



Kolor	„dzwonek”
	Numer katalogowy
biały	SDN0800321
kremowy	SDN0800323
aluminium	–
satyna	–

Ściemniacze



Kolor	Obrotowy, RC; 25-325VA, 230V~
	Numer katalogowy
biały	SDN2200621
kremowy	SDN2200623
aluminium	SDN2200660
satyna	SDN2200668



Kolor	Obrotowy; RL, 60-325VA, 230V~
	Numer katalogowy
biały	SDN2200421
kremowy	SDN2200423
aluminium	SDN2200460
satyna	SDN2200468



Kolor	Obrotowo-przyciskowy z funkcją łącznika schodowego; RC, 25-325VA, 230V~
	Numer katalogowy
biały	SDN2200721
kremowy	SDN2200723
aluminium	SDN2200760
satyna	SDN2200768

X* – parametry dla obciążenia jarzeniowego wg normy PN-IEC 60669-1
** – tylko w połączeniu z ramką IP 44



Kolor	Obrotowo-przyciskowy z funkcją łącznika schodowego; RL, 60-500VA, 230V~ Numer katalogowy
biały	SDN2200521
kremowy	SDN2200523
aluminium	SDN2200560
satyna	SDN2200568



Kolor	Uniwersalny obrotowo-przyciskowy do halogenów, poprzez transformator elektroniczny lub ferromagnetyczny; RL RC, 40-600VA, 230V~ Numer katalogowy
biały	SDN2200821
kremowy	SDN2200823
aluminium	SDN2200860
satyna	SDN2200868

Elementy sterowania



Kolor	Czujnik ruchu, z opóźnieniem czasowym oraz sterowalnym poziomem oświetlenia Numer katalogowy
biały	SDN2000221
kremowy	SDN2000223
aluminium	SDN2000260
satyna	SDN2000268



Kolor	Czujnik ruchu prosty Numer katalogowy
biały	SDN2000321
kremowy	SDN2000323
aluminium	SDN2000360
satyna	SDN2000368



Kolor	Regulator temperatury Numer katalogowy
biały	SDN6000121
kremowy	SDN6000123
aluminium	SDN6000160
satyna	SDN6000168



Kolor	Regulator temperatury z funkcją komfort Numer katalogowy
biały	SDN6000221
kremowy	SDN6000223
aluminium	SDN6000260
satyna	SDN6000268
	Produkt kompletny sprzedawany z ramką 1-krotną. Nie może być instalowany w ramkach wielokrotnych.



Kolor	Podłogowy regulator temperatury Numer katalogowy
biały	SDN6000321
kremowy	SDN6000323
aluminium	SDN6000360
satyna	SDN6000368
	Czujnik zewnętrzny NTC10 kW

Sedna

Gniazda 16 A /250V~



Kolor	2P+PE z przesłonami torów prądowych Numer katalogowy
biały	SDN2800121
kremowy	SDN2800123
aluminium	SDN2800160
satyna	SDN2800168
czerwony	SDN2800441



Kolor	2x2P+PE z przesłonami torów prądowych** Numer katalogowy
biały	SDN2800621
kremowy	SDN2800623
aluminium	SDN2800660
satyna	SDN2800668



Kolor	2P+PE z przesłonami torów prądowych i z klapką, IP 44* Numer katalogowy
biały	SDN2800321
kremowy	SDN2800323
aluminium	SDN2800360
satyna	SDN2800368

Gniazda telefoniczne



Kolor	1xRJ11 Numer katalogowy
biały	SDN4101121
kremowy	SDN4101123
aluminium	SDN4101160
satyna	SDN4101168



Kolor	2xRJ11 Numer katalogowy
biały	SDN4201121
kremowy	SDN4201123
aluminium	SDN4201160
satyna	SDN4201168

Gniazda komputerowe



Kolor	1xRJ45, kat. 5e nieekranowane Numer katalogowy
biały	SDN4300121
kremowy	SDN4300123
aluminium	SDN4300160
satyna	SDN4300168



Kolor	2xRJ45, kat. 5e nieekranowane Numer katalogowy
biały	SDN4400121
kremowy	SDN4400123
aluminium	SDN4400160
satyna	SDN4400168



Kolor	1xRJ45, kat. 5e ekranowane Numer katalogowy
biały	SDN4500121
kremowy	SDN4500123
aluminium	SDN4500160
satyna	SDN4500168



Kolor	2xRJ45, kat. 5e ekranowane Numer katalogowy
biały	SDN4600121
kremowy	SDN4600123
aluminium	SDN4600160
satyna	SDN4600168



Kolor	1xRJ45, kat. 6 nieekranowane Numer katalogowy
biały	SDN4700121
kremowy	SDN4700123
aluminium	SDN4700160
satyna	SDN4700168



Kolor	2xRJ45, kat. 6 nieekranowane Numer katalogowy
biały	SDN4800121
kremowy	SDN4800123
aluminium	SDN4800160
satyna	SDN4800168



Kolor	1xRJ45, kat. 6 ekranowane Numer katalogowy
biały	SDN4900121
kremowy	SDN4900123
aluminium	SDN4900160
satyna	SDN4900168



Kolor	2xRJ45, kat. 6 ekranowane Numer katalogowy
biały	SDN5000121
kremowy	SDN5000123
aluminium	SDN5000160
satyna	SDN5000168

Gniazda telefoniczno-komputerowe



Kolor	RJ11+RJ45, kat. 5e nieekranowane Numer katalogowy
biały	SDN5100121
kremowy	SDN5100123
aluminium	SDN5100160
satyna	SDN5100168



Kolor	RJ11+RJ45, kat. 6 nieekranowane Numer katalogowy
biały	SDN5200121
kremowy	SDN5200123
aluminium	SDN5200160
satyna	SDN5200168

Sedna

Komputerowe płytki centralne

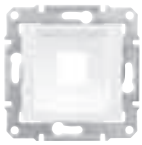

Kolor	płytka do 1xRJ45: KRONE 5e lub 6UTP Numer katalogowy
biały	SDN4300321
kremowy	SDN4300323
aluminium	SDN4300360
satyna	SDN4300368

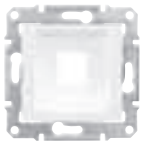

Kolor	płytka do 1xRJ45: Systimax 5e lub 6UTP Numer katalogowy
biały	SDN4300521
kremowy	SDN4300523
aluminium	SDN4300560
satyna	SDN4300568

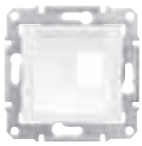

Kolor	płytka do 1xRJ45: AMP, Molex, Keline 5e lub 6UTP Numer katalogowy
biały	SDN4300621
kremowy	SDN4300623
aluminium	SDN4300660
satyna	SDN4300668

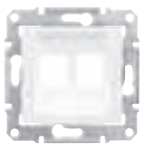

Kolor	płytka do 2xRJ45: AMP, Molex, Keline 5e lub 6UTP Numer katalogowy
biały	SDN4400621
kremowy	SDN4400623
aluminium	SDN4400660
satyna	SDN4400668

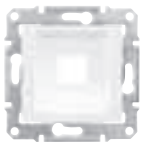

Kolor	płytka do 1xRJ45: RDM 5e lub 6UTP Numer katalogowy
biały	SDN4300421
kremowy	SDN4300423
aluminium	SDN4300460
satyna	SDN4300468

Gniazda głośnikowe



Kolor	podwójne Numer katalogowy
biały	SDN5400121
kremowy	SDN5400123
aluminium	SDN5400160
satyna	SDN5400168

Gniazda abonenckie



Kolor	TV końcowe (1dB) Numer katalogowy
biały	SDN3201621
kremowy	SDN3201623
aluminium	SDN3201660
satyna	SDN3201668



Kolor	R/TV końcowe (1dB) Numer katalogowy
biały	SDN3301621
kremowy	SDN3301623
aluminium	SDN3301660
satyna	SDN3301668



R/TV przelotowe (4 dB)	
Kolor	Numer katalogowy
biały	**SDN3301821**
kremowy	**SDN3301823**
aluminium	**SDN3301860**
satyna	**SDN3301868**



R/TV przelotowe (8 dB)	
Kolor	Numer katalogowy
biały	**SDN3301321**
kremowy	**SDN3301323**
aluminium	**SDN3301360**
satyna	**SDN3301368**



TV/SAT końcowe (1dB)	
Kolor	Numer katalogowy
biały	**SDN3401621**
kremowy	**SDN3401623**
aluminium	**SDN3401660**
satyna	**SDN3401668**



TV/SAT przelotowe (4 dB)	
Kolor	Numer katalogowy
biały	**SDN3401921**
kremowy	**SDN3401923**
aluminium	**SDN3401960**
satyna	**SDN3401968**



TV/SAT przelotowe (8 dB)	
Kolor	Numer katalogowy
biały	**SDN3401221**
kremowy	**SDN3401223**
aluminium	**SDN3401260**
satyna	**SDN3401268**

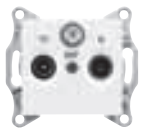

R/TV/SAT końcowe (1dB)	
Kolor	Numer katalogowy
biały	**SDN3501321**
kremowy	**SDN3501323**
aluminium	**SDN3501360**
satyna	**SDN3501368**

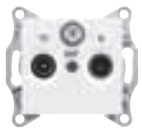

R/TV/SAT przelotowe (4 dB)	
Kolor	Numer katalogowy
biały	**SDN3501421**
kremowy	**SDN3501423**
aluminium	**SDN3501460**
satyna	**SDN3501468**

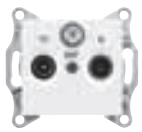

R/TV/SAT przelotowe (8 dB)	
Kolor	Numer katalogowy
biały	**SDN3501221**
kremowy	**SDN3501223**
aluminium	**SDN3501260**
satyna	**SDN3501268**

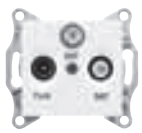

R-TV/SAT/SAT końcowe (1 dB)	
Kolor	Numer katalogowy
biały	**SDN3502121**
kremowy	**SDN3502123**
aluminium	**SDN3502160**
satyna	**SDN3502168**

Sedna

Inne



Kolor	Wyjście kablowe (25 A /250V~)
	Numer katalogowy
biały	SDN5500121
kremowy	SDN5500123
aluminium	SDN5500160
satyna	SDN5500168



Kolor	Lampka nocna (250V~/3W)
	Numer katalogowy
	SDN5900123



Kolor	Zaślepka
	Numer katalogowy
biały	SDN5600121
kremowy	SDN5600123
aluminium	SDN5600160
satyna	SDN5600168

Ramki



Kolor	1-krotna
biały	SDN5800121
kremowy	SDN5800123
aluminium	SDN5800160
satyna	SDN5800168
miętowy szary	SDN5800133
czerwony	SDN5800141



Kolor	2-krotna	
	pozioma	pionowa
biały	SDN5800321	SDN5801121
kremowy	SDN5800323	SDN5801123
aluminium	SDN5800360	SDN5801160
satyna	SDN5800368	SDN5801168
miętowy szary	SDN5800333	SDN5801133
czerwony	SDN5800341	SDN5801141



Kolor	3-krotna	
	pozioma	pionowa
biały	SDN5800521	SDN5801321
kremowy	SDN5800523	SDN5801323
aluminium	SDN5800560	SDN5801360
satyna	SDN5800568	SDN5801368
miętowy szary	SDN5800533	SDN5801333
czerwony	SDN5800541	SDN5801341



Kolor	4-krotna	
	pozioma	pionowa
biały	SDN5800721	SDN5802021
kremowy	SDN5800723	SDN5802023
aluminium	SDN5800760	SDN5802060
satyna	SDN5800768	SDN5802068
miętowy szary	SDN5800733	SDN5802033
czerwony	SDN5800741	SDN5802041





	5-krotna	
Kolor	pozioma	pionowa
biały	**SDN5800921**	**SDN5801521**
kremowy	**SDN5800923**	**SDN5801523**
aluminium	**SDN5800960**	**SDN5801560**
satyna	**SDN5800968**	**SDN5801568**
miętowy szary	**SDN5800933**	**SDN5801533**
czerwony	**SDN5800941**	**SDN5801541**

Podstawy naścienne





	1-krotna	Rozszerzająca (do instalacji poziomych)
Kolor	Numer katalogowy	
biały	**SDN6100121**	**SDN6100221**
kremowy	**SDN6100123**	**SDN6100223**
aluminium	**SDN6100160**	**SDN6100260**
satyna	**SDN6100168**	**SDN6100268**

Więcej informacj dotyczących serii Sedna znajduje się w katalogu „Łączniki i gniazda”