

Cedar
Plus
(dawniej Fiord)

Cedar Plus
(dawniej Fiord)





Ochrona

Cedar Plus jest serią o stopniu ochrony IP 44 przeznaczoną do montażu w miejscach, gdzie produkty mogą być narażone na szkodliwe działanie wilgoci, pyłu lub wody.



Zastosowanie

Łączniki i gniazda Cedar Plus znajdują zastosowanie w łazienkach, kuchniach i piwnicach, blisko basenów oraz w budynkach przemysłowych, warsztatach samochodowych, kotłowniach, garażach, itp.

Kolorystyka











Opis serii

Seria bryzgoodporna Cedar Plus składa się z produktów obejmujących łączniki pojedyncze z lub bez podświetlenia, gniazda pojedyncze i podwójne oraz dwa typy zestawów (łącznik + gniazdo oraz łącznik z podświetleniem + gniazdo).





Cechy

Cechy wyróżniające wyroby serii Cedar Plus to:

- wysoka jakość wykonania,
- nowoczesna stylistyka,
- przesłony torów prądowych podnoszące bezpieczeństwo użytkowania,
- dławica górna (obcinana),
- dławica dolna (przebijana),
- zatrzaskowy system zamykania pokrywy,
- szeroki kąt otwarcia klapki gniazda (140°).



Gniazda



Podnieść klapkę gniazda, podważyć zatrzaski pokrywy po obu stronach korpusu wkładając wkrętak w szczeliny zatrzasków i przechylając go w kierunku środka produktu.



Zdjąć pokrywę gniazda.



W zależności od potrzeb obciąć stożek dławicy górnej i/lub...



... przebić wkrętakiem ściankę dławnicy dolnej, tak aby szczelnie obejmowały kabel.



Wprowadzić kabel w dławnicę górną lub dolną.



Podłączyć przewody do zacisków korpusu gniazda.



Osadzić korpus i dławnicę w podstawie zamocowanej do podłoża.



Zatrzasnąć pokrywę.

Łączniki



Zdjąć klawisz podważając go wkrętakiem.



Podważyć zatrzaski pokrywy po obu stronach korpusu wkładając wkrętak w szczeliny zatrzasków i przechylając go w kierunku środka produktu.



Zdjąć pokrywę łącznika.



W zależności od potrzeb i średnicy kabla obciąć stożek dławnicy górnej...



... i/lub przebić wkrętakiem ściankę dławnicy dolnej.



Wprowadzić kabel w dławnicę górną...



... i/lub dolną.



Podłączyć przewody do zacisków korpusu łącznika.



Osadzić korpus i dławnicę w podstawie zamocowanej do podłoża.



Zatrzasnąć pokrywę.



Założyć klawisz.

Gniazda

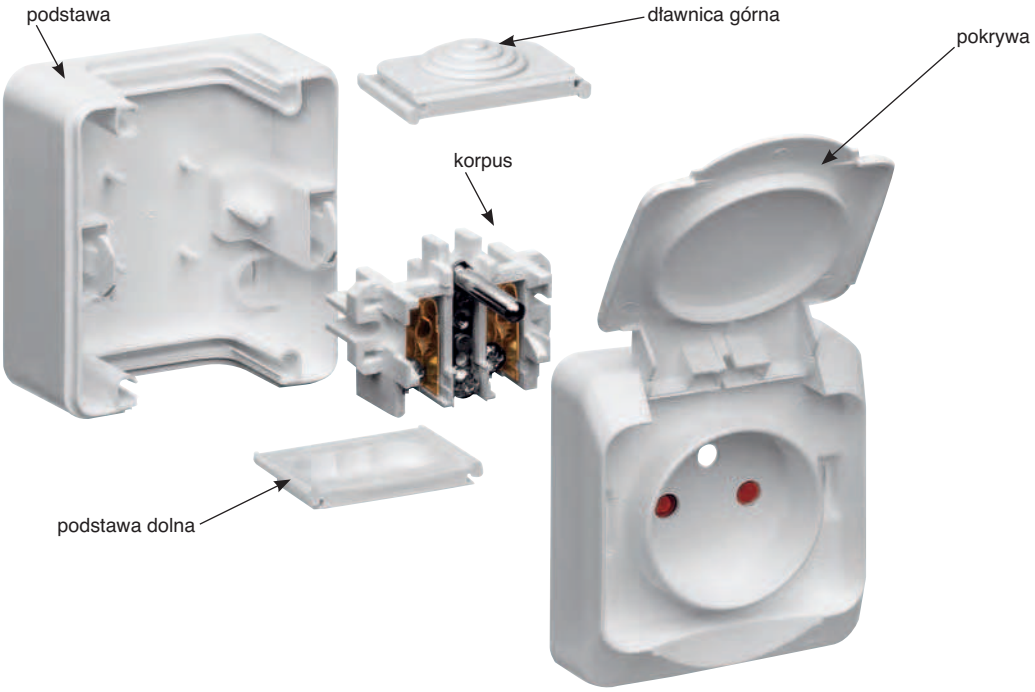

Łączniki

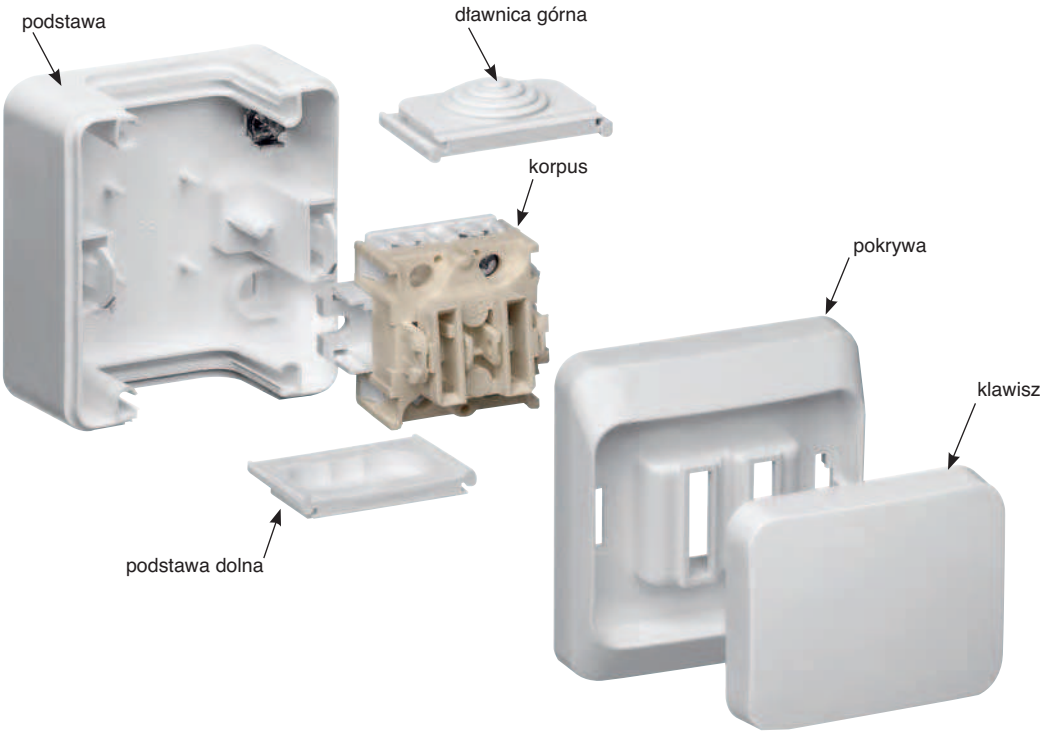

Łączniki i przyciski




Kolor	łącznik 1-biegunowy, IP 44, 16AX•/250V~, (1/10)** wymiar: 66 x 72 x 50 Ref.***		łącznik 1-biegunowy świecznikowy, IP 44, 16AX•/250V~, (1/10)** wymiar: 66 x 72 x 50 Ref.***	
☐ biały	**WDE000510**	**(WNT100YF01)**	**WDE000550**	**(WNT500YF01)**
▭ j. szary	**WDE000610**	**(WNT100YF03)**	**WDE000650**	**(WNT500YF03)**




Kolor	łącznik schodowy, IP 44, 16AX•/250V~, (1/10)** wymiar: 66 x 72 x 50 Ref.***		łącznik krzyżowy, IP 44, 16A/250V~, (1/10)** wymiar: 66 x 72 x 50 Ref.***	
☐ biały	**WDE000560**	**(WNT600YF01)**	**WDE000570**	
▭ j. szary	**WDE000660**	**(WNT600YF03)**	**WDE000670**	




Kolor	przycisk 1-biegunowy „dzwonek”, IP 44, 16A/250V~, (1/10)** wymiar: 66 x 72 x 50 Ref.***		przycisk 1-biegunowy „światło”, IP 44, 16A/250V~, (1/10)** wymiar: 66 x 72 x 50 Ref.***	
☐ biały	**WDE000512**	**(WNT101YF01)**	**WDE000513**	**(WNT102YF01)**
▭ j. szary	**WDE000612**	**(WNT101YF03)**	**WDE000613**	**(WNT102YF03)**




Kolor	łącznik 2-biegunowy, IP 44, 16AX•/250V~, (1/10)** wymiar: 66 x 72 x 50 Ref.***		łącznik 1-biegunowy z podświetleniem, IP 44, 16AX•/250V~, (1/10)** wymiar: 66 x 72 x 50 Ref.***	
☐ biały	**WDE000520**	**(WNT200YF01)**	**WDE000514**	**(WNT100YSF01)**
▭ j. szary	**WDE000620**	**(WNT200YF03)**	**WDE000614**	**(WNT100YSF03)**




Kolor	łącznik schodowy, z podświetleniem, IP 44, 16A/250V~, (1/10)** wymiar: 66 x 72 x 50 Ref.***	łącznik krzyżowy, z podświetleniem, IP 44, 16AX•/250V~, (1/10)** wymiar: 66 x 72 x 50 Ref.***
☐ biały	**WDE000561**	**WDE000571**
▭ j. szary	**WDE000661**	**WDE000671**

** ilość w opakowaniu
(jednostkowym/zbiorczym)

*** w nawiasie podano numer referencyjny odpowiednika z serii Fiord.
Zmianie podlega tylko nazwa serii i numer referencyjny, własności produktu pozostają takie same.

X•- Parametry dla obciążenia jarzeniowego wg normy PN-IEC 60669-1




	przycisk 1-biegunowy „dzwonek” z podświetleniem, IP 44, 16A/250V~, (1/10)**		**przycisk 1-biegunowy „światło” z podświetleniem,** IP 44, 16A/250V~, (1/10)**	
	wymiar: 66 x 72 x 50		wymiar: 66 x 72 x 50	
Kolor	Ref.***			
☐ biały	**WDE000515**	**(WNT101YSF01)**	**WDE000516**	**(WNT102YSF01)**
▩ j. szary	**WDE000615**	**(WNT101YSF03)**	**WDE000616**	**(WNT102YSF03)**



	łącznik 2-biegunowy z podświetleniem, IP 44, 16AX•/250V~, (1/10)**	
	wymiar: 66 x 72 x 50	
Kolor	Ref.***	
☐ biały	**WDE000521**	**(WNT200YSF01)**
▩ j. szary	**WDE000621**	**(WNT200YSF03)**

Gniazda




	2P+PE, z przesłonami torów prądowych, IP 44, 16A/250V~, (1/10)**		**2x2P+PE, z przesłonami torów prądowych,** IP 44, 16A/250V~, (1/10)**	
	wymiar: 66 x 72 x 50		wymiar: 132 x 72 x 50	
Kolor	Ref.***		Ref.***	
☐ biały	**WDE000540**	**(GWN130PYF01)**	**WDE000522**	**(GWN230PYF01)**
▩ j. szary	**WDE000640**	**(GWN130PYF03)**	**–**	**–**
▩ j.szary/przydy.	**WDE000642**	**(GWN130PYF93)**	**WDE000624**	**(GWN230PYF93)**
◪ biały/nieb.	**WDE000542**	**(GWN130PYF92)**	**WDE000524**	**(GWN230PYF92)**

Zestawy



	łącznik WNt-100Yf (16AX•/250V~) **i gniazdo GWN-130PYf** (16AX•/250V~), IP 44, (1/10)**	
	wymiar: 132 x 72 x 50	
Kolor	Ref.***	
☐ biały	**WDE000580**	**(ZE100YF01)**
▩ j. szary	**WDE000680**	**(ZE100YF03)**



	łącznik z podświetleniem WNt-100YSf (16AX•/250V~) **i gniazdo GWN-130PYf** (16AX•/250V~), IP 44, (1/10)**	
	wymiar: 132 x 72 x 50	
Kolor	Ref.***	
☐ biały	**WDE000581**	**(ZE100YSF01)**
▩ j. szary	**WDE000581**	**(ZE100YSF01)**

** ilość w opakowaniu (jednostkowym/zbiorczym)

*** w nawiasie podano numer referencyjny odpowiednika z serii Fiord.
Zmianie podlega tylko nazwa serii i numer referencyjny, własności produktu pozostają takie same.

X•- Parametry dla obciążenia jarzeniowego wg normy PN-IEC 60669-1