ZWIJAKI BĘBNOWE - PRZEDŁUŻACZE CABLE REELS



Zwijak bębnowy przystosowany jest do zwijania przewodów elektrycznych, węży ogrodniczych, lin itp... Występuje w pięciu rozmiarach. Budowa zwijaka charakteryzuje się solidnym metalowym statywem wykonanym z ocynkowanej rurki zakończonej wyprofilowaną rękojeścią oraz bębnem wykonywanym z wysokiej jakości tworzywa sztucznego. W korpusie bębna znajdują się komory pozwalające na zamocowanie tablicowych gniazd elektrycznych zarówno jednofazowych jak i trójfazowych w dowolnej konfiguracji wg indywidualnych potrzeb użytkownika. Bęben posiada odpowiedni przepust kablowy zakończony elastycznym dławikiem przewidziany do wprowadzenia przewodu elektrycznego. Ponadto komora wyposażona jest w zaciski blokujące przewód przed wyrwaniem a także odpowiednie użebrowania do łatwego zamocowania ewentualnych listew zaciskowych.

The universal cable reel is fit for rolling: electrical cables, ropes and garden hoses. There are five sizes of cable reels. The cable reels consit of solid metal stand made of galvanizing tube with profiled handle and with reel made of high quality plastic. In reel case there are chambers for mounting single - phase or three - phases electrical board sockets in all configurations according to individual user needs. The reels are also equipped with an instalation canal ended with flexible gland for electrical cable between take up reel and socket chambers. Furthermore the chamber is equipped with cable blocking clamp who protects against pulling out and also the chamber is specially ribbed for easy mounting of the terminal boards.









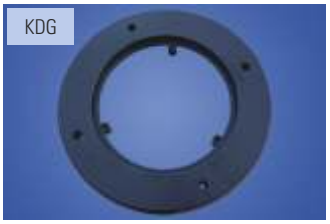







Przedłużacz bębnowy - zwijak bębnowy wyposażony w przewód elektryczny o różnych długościach od 15 do 50m w zależności od rozmiaru i rodzaju bębna.Wyposażony w cztery gniazda jednofazowe 230V posiadające zabezpieczenie termiczne stanowiące ochronę przed przeciążeniem. Przedłużacz bębnowy występuje też w wersji BIS. Wyposażony jest w dodatkową szpulę przeznaczoną do nawinięcia kilkumetrowego przewodu przyłączeniowego.

Cable reel extender is an cable reel equipped with electric wire in different length from 15 to 50 meters.Cable extender is also equipped in four fuse bases 230V with termical protection. The cable extender is also available as a cable extender BIS who is equipped with another spool for rolling several meters of wire.

ZWIJAKI BĘBNOWE - PRZEDŁUŻACZE CABLE REELS

Nr kat. Cat No.	Nazwa / Name	Rozmiar Size [Ø mm]	Wyposażenie / Equipment			
			Ilość gniazd Number of sockets	Termik Thermal switch	Długość przewodu Cable length [m]	Przekrój przew. Cable intersection [mm²]
30.0	Zwijak bębnowy uniwersalny / Universal cable reel **Z - M**	200	-	-	(max dł. dla Ø6 - 30 m)	-
30.1	Zwijak bębnowy uniwersalny / Universal cable reel **Z - L**	300	-	-	(max dł. dla Ø12 - 40 m)	-
30.2	Zwijak bębnowy uniwersalny / Universal cable reel **Z - XL**	370	-	-	(max dł. dla Ø14 - 50 m)	-
30.3	Zwijak bębnowy uniwersalny / Universal cable reel **Z - XXL**	420	-	-	(max dł. dla Ø14 - 90 m)	-
30.11	Zwijak bębnowy uniwersalny / Universal cable reel **Z - L - bis**	300	-	-	(max dł. dla Ø12 - 40 m)	-
30.21	Zwijak bębnowy uniwersalny / Universal cable reel **Z - XL - bis**	370	-	-	(max dł. dla Ø14 - 50 m)	-
32.02	Przedłużacz bębnowy / Cable reel extender **P - S - 15**	180	4x230V	tak/yes	15	OMY 3x1
32.04	Przedłużacz bębnowy / Cable reel extender **P - M - 25**	230	4x230V	tak/yes	25	OMY 3x1
32.30	Przedłużacz bębnowy / Cable reel extender **P - M - 30**	230	4x230V	tak/yes	30	OMY 3x1,5
32.32	Przedłużacz bębnowy / Cable reel extender **P - ML - 40**	275	4x230V	tak/yes	40	OMY 3x1,5
32.34	Przedłużacz bębnowy / Cable reel extender **P - ML - 50**	275	4x230V	tak/yes	50	OMY 3x1,5
32.18	Przedłużacz bębnowy **SCHUKO** / Cable reel extender SCHUKO **P - S - 15 / s**	180	4x230V	tak/yes	15	OMY 3x1
32.20	Przedłużacz bębnowy **SCHUKO** / Cable reel extender SCHUKO **P - M - 25 / s**	230	4x230V	tak/yes	25	OMY 3x1
32.22	Przedłużacz bębnowy **SCHUKO** / Cable reel extender SCHUKO **P - M - 30 / s**	230	4x230V	tak/yes	30	OMY 3x1,5
32.24	Przedłużacz bębnowy **SCHUKO** / Cable reel extender SCHUKO **P - ML - 40 / s**	275	4x230V	tak/yes	40	OMY 3x1,5
32.26	Przedłużacz bębnowy **SCHUKO** / Cable reel extender SCHUKO **P - ML - 50 / s**	275	4x230V	tak/yes	50	OMY 3x1,5

AKCESORIA DO ZWIJAKÓW / ACCESSORIES TO UNIVERSAL CABLE REEL

32.51	GDP	Gniazdo do przedłużacza 4x230V+Termik Extension cord socket 4x230V+thermal switch	-	4x230V	1xTermik	-	-
32.52	GDPS	Gniazdo do przedłużacza **SCHUKO** 4x230V+Termik Extension cord socket **SCHUKO** 4x230V+thermal switch	-	4x230V	1xTermik	-	-
32.53	KDG	Kołnierz do montażu gniazda 4x230V Flange to assemble socket in an extension cord	-	-	-	-	-
32.54	KG	Kołnierz z gniazdem 4x230V + Termik Flange with socket 4x230V + thermal switch	-	4x230V	1xTermik	-	-