

Kanały podłogowe
DCS ALU



Solidna i bezpieczna konstrukcja

Wysoka wytrzymałość kanału DCS ALU zapewnia bezpieczeństwo instalacji. Wytrzymałość materiału oraz kształt profili gwarantuje maksymalną odporność na uderzenia, nacisk, najazd i inne obciążenia mechaniczne.



Estetyczna instalacja podłogowa

Dodatkowe kąty redukcyjne umożliwiają przejście przewodami ze ściany minikanałami na podłogę do kanałów DCS 85 × 18 mm oraz 130 × 18 mm. Aluminium, z którego wykonane są kanały umożliwia estetyczne rozprowadzenie przewodów na powierzchni każdej podłogi.

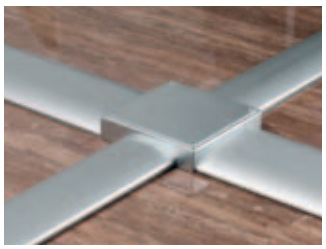

Integracja systemu

W skład systemu podłogowego DCS ALU wchodzą także podstawy rozdzielcze dedykowane do kanałów o wymiarach 85 × 18 mm oraz 130 × 18 mm, które mogą pełnić funkcję podstaw do montażu miniwież KT oraz minikolumn ALK. Miniwieże KT montowane są bezpośrednio bez użycia pokryw.

Kanał DCS ALU	2 komorowy	3 komorowy	4 komorowy
	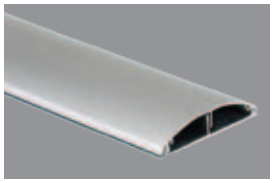	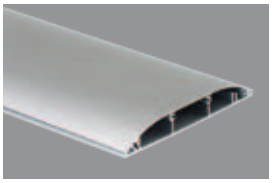	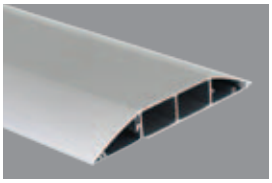
- wykonanie: anodowane aluminium, - długość: 2 m.	**TF11172/8** 85 × 18 mm	**TF11183/8** 130 × 18 mm	**TF11193/8*** 240 × 34 mm

AKCESORIA DO KANAŁÓW PODŁOGOWYCH DCS ALU			
 **Końcówka kanału**	**TFA904417/8**	**TFA904418/8**	**TFA904419/8***
 **Kąt redukcyjny do kanału 65 × 20 mm**	**TFA965417/8***	**TFA965418/8***	-
 **Kąt redukcyjny do kanału 70 × 50 mm**	-	**TFA970418/8***	-

Rysunek	Nr kat.	Kolor	Opis
PODSTAWY			
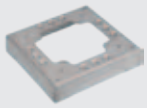	**KTA804/..**	8*	Podstawa rozdzielcza DCS. 4 osłabienia do kanału 85 × 18 mm.
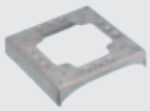	**KTA813/..**	8*	Podstawa rozdzielcza DCS. 3 osłabienia do kanału 85 × 18 mm, 1 wycięcie do kanału 130 × 18 mm.
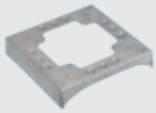	**KTA822/..**	8*	Podstawa rozdzielcza DCS. 2 osłabienia do kanału 85 × 18 mm, 2 wycięcia do kanału 130 × 18 mm (180°).
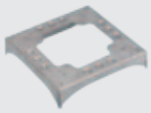	**KTA8229/..**	8*	Podstawa rozdzielcza DCS. 2 osłabienia do kanału 85 × 18 mm, 2 wycięcia do kanału 130 × 18 mm (90°).
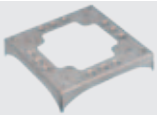	**KTA831/..**	8*	Podstawa rozdzielcza DCS. 1 osłabienie do kanału 85 × 18 mm, 3 wycięcia do kanału 130 × 18 mm.
POKRYWY			
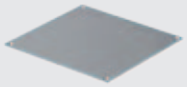	**KTA904/..**	8*	Pokrywa górna podstawy DCS.
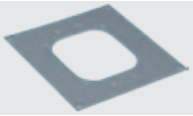	**ALKA02/..**	8*	Pokrywa górna podstawy DCS do montażu minikolumn ALK.

* Produkt na zamówienie.

Kolory produktów: /8 anodyzowane aluminium

Kanały podłogowe DCS ALU

Produkty spełniają wymogi bezpieczeństwa dyrektywy niskonapięciowej 2006/95/EC zgodnie z normą UNE-EN-50085 oraz dyrektywy RoHS 2002/95/EG. Produkty oznakowane certyfikatem CE.

Informacje techniczne

Wykonanie: Anodowane aluminium.
Stopień ochrony: IP4x.

Kanał	Maksymalne obciążenie jednostkowe (Kg/cm²)	IK
TF11172/8	90	IK08
TF11183/8	135	IK07
TF11193/8	180	IK10

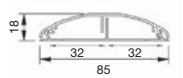

TF11172/8

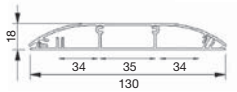

TF11183/8

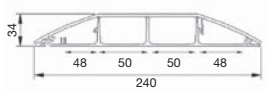

TF11193/8

Kąty redukcyjne DCS

TFA965417/8

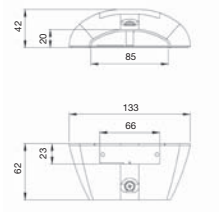

TFA965418/8

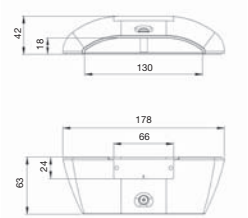

TFA970418/8

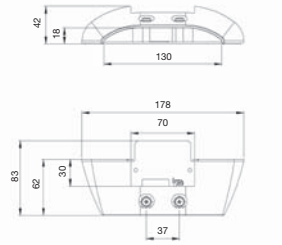

Podstawa rozdzielcza KT8…/8

