L 13 W/827

LUMILUX T5 Short | Świetlówki liniowe 16 mm, wersja krótka



Obszar zastosowań

- Sklepy
- Supermarkety i domy towarowe
- Budynki publiczne

Korzyści ze stosowania produktu

- Idealne do ekonomicznej iluminacji i dekoracji
- Bardzo dobre zachowanie strumienia świetlnego w ciągu całego cyklu trwałości
- Wąska i kompaktowa

Cechy produktu

- Dobra klasa oddawania barw: 1B (R_a: 80...89)
- Średnia trwałość: do 10 000 h (z elektronicznym układem zasilającym QUICKTRONIC)

OSRAM GmbH. Wszystkie prawa zastrzeżone.

Dane techniczne

Dane elektryczne

Moc znamionowy	13.00 W
Znamionowa skuteczność świetlna (SE 25	Under clarification by authority and standardization body
Moc konstrukcji	13.00 W

Dane fotometryczne

Str. świetlny znam. w temp. otocz. 25 °C	950 lm
Barwa światła	827
Barwa światła zgodna z EN 12464-1	LUMILUX INTERNA

Wymiary i waga

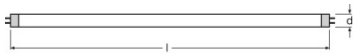

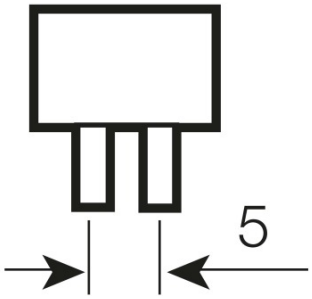

Średnica rury	16 mm
Długość	517.0 mm
Długość bez trzonka pinowego/połączenie	517.00 mm
Średnica	16.0 mm

Trwałość

Trwałość użytkowa	5600 h
Trwałość	8000 h [1)]
Trwałość	5000 h
Znamionowa trwałość	5000 h

[1)] Z CCG / LLCG

Dodatkowe dane produktu

Trzonek (standardowe rozwiązanie)	G5
Nominalna zawartość rtęci	2.5 mg

OSRAM GmbH. Wszystkie prawa zastrzeżone.

Zgodnie z Dyrektywą WEEE	Tak

Certyfikaty i Normy

Klasa efektywności energetycznej	A
Zużycie energii	15 kWh/1000h

Rozsył światła

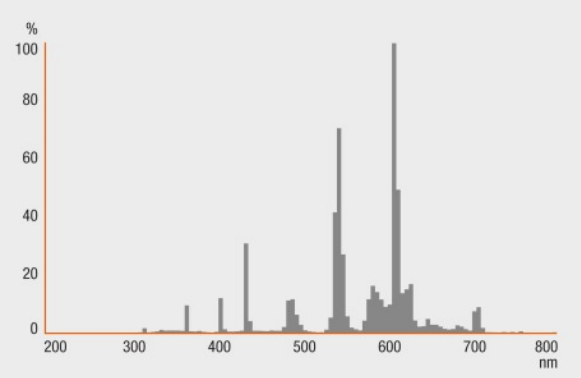

Rozkład widmowy promieniowania

System Gwarancji

Gwarancja Systemowa OSRAM + w połączeniu z elektronicznymi układami zasilającymi OSRAM

OSRAM GmbH. Wszystkie prawa zastrzeżone.



Gwarancja

Instrukcja bezpieczeństwa

W przypadku zbicia lampy: www.osram.com/brokenlamp

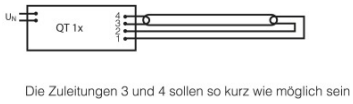

Opcje kontroli

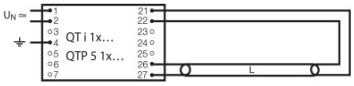

Opcje kontroli

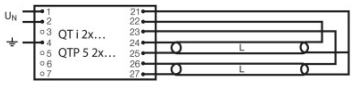

Opcje kontroli

Dane logistyczne

Kod produktu	Opis produktu	Opakowanie (liczba produktów / opakowanie)	Wymiary (długość x szerokość x wysokość)	Objętość	Waga brutto
4050300008967	L 13 W/827	Karton wysylkowy 25	546 mm x 114 mm x 109 mm	6.78 dm³	1634.00 g
4050300325750	L 13 W/827	Karton wysylkowy 10	540 mm x 51 mm x 105 mm	2.89 dm³	758.00 g

Wymieniony kod produktu oznacza najmniejszą ilość produktu, jaka może być zamówiona. Jednostka transportowa może zawierać jedną sztukę lub więcej. Składając zamówienie prosimy o zamawianie ilości odpowiadających jednej lub wielokrotności jednostki transportowej.

OSRAM GmbH. Wszystkie prawa zastrzeżone.

Informacje pisemne

Więcej informacji na temat gwarancji systemowej oraz warunków gwarancji podano na stronie
- www.osram.com/system-guarantee

Więcej informacji na temat elektronicznych układów zasilających QUICKTRONIC na stronie
- www.osram.com/QUICKTRONIC

Oświadczenie

Zastrzega się możliwość zmian bez uprzedzenia. Błędy i ominięcia są możliwe. Należy zawsze upewnić się czy korzystasz z najnowszej wersji katalogu.

OSRAM GmbH. Wszystkie prawa zastrzeżone.