PT-FIT 70/220...240 S

POWERTRONIC PT-FIT S | Stateczniki elektroniczne do lamp wyładowczych, do instalowania w oprawach



Obszar zastosowań

- Oświetlenie sklepowe
- Oświetlenie efektowe i akcentujące

Korzyści ze stosowania produktu

- Zoptymalizowany współczynnik cena / korzyść
- Kompaktowe wymiary i mały ciężar, umożliwiające konstrukcję małych opraw oświetleniowych
- Automatyczne wyłączenie lamp w przypadku usterki lub przy End of Life (EoL)

Cechy produktu

- Wskaźnik sprawności energetycznej EEI: A2
- Napięcie zasilania: 220...240 V
- Częstotliwość linii: 50...60 Hz
- Tłumienie RI: zgodnie z PN-EN 55015/CISPR 15
- Bezpieczeństwo: zgodnie z PN-EN 61347-2-12
- Harmoniczne prąd:u zgodnie z PN-EN 61000-3-2

OSRAM GmbH. Wszystkie prawa zastrzeżone.

Dane techniczne

Dane elektryczne

Moc lampy	73 W
Prąd zasilający	0.36 A [1]
Napięcie zapłonu	4.5 kVp
Częstotliwość pracy	0.200...0.240 kHz
Moc systemu	79.00 W
Sprawność EUZ	92 %
Napięcie wejściowe	220...240 V
Zakres napięcia	198...264 V
Częstotliwość sieciowa	50...60 Hz
Współczynnik mocy λ	0.95 [2]
Początkowy prąd rozruchowy	45 A [3]
Maks. liczba SE przy bezpieczniku 10 A	7 [4]
Maksymalna liczba SE na wyłącznik 16 A	13 [4]
Maks. liczba SE na 16 A MCB z EBN-OS	32 [4]
Przewód ochronny	0.3 mA
U-OUT (working voltage)	250 V
Maks. napięcie robocze pomiędzy LH a LL	250 V
Maks. nap. pomiędzy LH/LL a uziemieniem	250 V
Maksymalna pojemność przewodów SE/lampa	120 pF

[1] Przy 230 V_{AC}

[2] Minimum

[3] twidth = 250 µs (mierzone przy 50% Ipeak)

[4] Typ B

Wymiary i waga

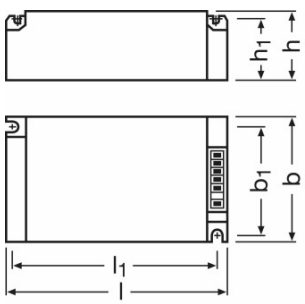

Długość	110.0 mm
Szerokość	75.0 mm

OSRAM GmbH. Wszystkie prawa zastrzeżone.

Wysokość	30.0 mm
Odległość otworów montażowych, długość	99.0 mm
Odległość otworów montażowych, szerokość	64.0 mm
Przekrój przewodu, strona wejściowa	0.5…1.0 / 0.5…1.5 mm² [1)]
Przekrój przewodu, strona wyjściowa	0.5…1.0 / 0.5…1.5 mm² [1)]
Długość przewodu, strona wejściowa	8.5…9.5 mm
Długość przewodu, strona wyjściowa	8.5…9.5 mm
Masa produktu	250.00 g

[1)] Z końcówką tulejkową / Bez końcówki tulejkowej

Kolory i materiały

Materiał obudowy	Metal

Temperatury

Zakres temperatury otoczenia	-15…+55 °C
Maks. temp. w punkcie pomiarowym tc	85 °C

Trwałość

Trwałość SE	30000 h [1)]

[1)] Przy maksymalnej temperaturze w punkcie pomiarowym Tc / 10% uszkodzeń

Dodatkowe dane produktu

Kształt / wersja	Wbudowany

Możliwości

Maks. długość przewodu	1.5 m
Zabezpieczenie przed przegrzaniem	Redukcja mocy i wyłączenie przy temperaturze T > 85 °C, przy temperaturze 105 °C w punkcie pomiarowym tc
Czas resetowania EUZ	> 0.5 s
Ściemnianie	Nie
Limit czasu zapłonu	20 min
Nadaje się do opraw o kl. ochronności	I

Certyfikaty i Normy

Znaki stacji badawczych	VDE / VDE-EMC / GOST / C-Tick
Typ zabezpieczenia	IP20
EEI – Etykieta energetyczna	A2
Normy	Wg. EN 61347-2-12/Wg. EN 55015/Wg. EN 61000-3-2/Wg. EN 61547

OSRAM GmbH. Wszystkie prawa zastrzeżone.

Schemat połączeń

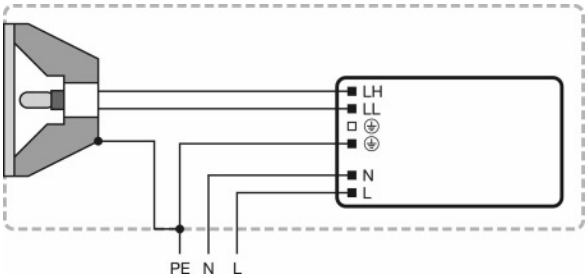

Schemat połączeń?

Charakterystyka termiczna

Ulatnianie się gazów i promieniowanie cieplne mogą prowadzić do akumulacji ciepła w całkowicie zamkniętej obudowie. Dlatego należy sprawdzić, czy temperatura w punkcie pomiaru t_c elektronicznego układu zasilającego nie przekracza wartości maksymalnej.

Uwaga!

Ze względów bezpieczeństwa odłączyć urządzenie przed wymianą lampy!

Pobierz dane

	Plik
	Tender Documents Tender Document for POWERTRONIC EVG.eng
	Certyfikaty EMC-Marks approval
	Certyfikaty VDE-Marks approval
	Deklaracje zgodności Declaration of conformity

OSRAM GmbH. Wszystkie prawa zastrzeżone.

	Uwagi instalacyjne/eksploatacyjne Technical guide - POWERTRONIC for HID-lamps (GB)

Dane logistyczne

Kod produktu	Opis produktu	Opakowanie (liczba produktów / opakowanie)	Wymiary (długość x szerokość x wysokość)	Objętość	Waga brutto
4008321386649	PT-FIT 70/220...240 S	Karton wysyłkowy 20	412 mm x 136 mm x 152 mm	8.52 dm^3	5269.89 g

Wymieniony kod produktu oznacza najmniejszą ilość produktu, jaka może być zamówiona. Jednostka transportowa może zawierać jedną sztukę lub więcej. Składając zamówienie prosimy o zamawianie ilości odpowiadających jednej lub wielokrotności jednostki transportowej.

Oświadczenie

Zastrzega się możliwość zmian bez uprzedzenia. Błędy i ominięcia są możliwe. Należy zawsze upewnić się czy korzystasz z najnowszej wersji katalogu.

OSRAM GmbH. Wszystkie prawa zastrzeżone.