PTi 35/220...240 S

POWERTRONIC INTELLIGENT PTi S | Stateczniki elektroniczne do lamp wyładowczych, do instalowania w oprawach



Obszar zastosowań

- Oświetlenie sklepowe
- Oświetlenie efektowe i akcentujące

Korzyści ze stosowania produktu

- Długa trwałość i niezawodność przy maksymalnych dopuszczalnych temperaturach
- Kompaktowe wymiary i mały ciężar, umożliwiające konstrukcję małych opraw oświetleniowych
- Doskonała odporność termiczna przy bardzo wysokich temperaturach granicznych t_c and t_a
- Automatyczne wyłączenie lamp w przypadku usterki lub przy End of Life (EoL)

Cechy produktu

- Wskaźnik sprawności energetycznej EEI: A2
- Napięcie zasilania: 220...240 V
- Częstotliwość linii: 50...60 Hz
- Tłumienie RI: zgodnie z PN-EN 55015/CISPR 15
- Bezpieczeństwo: zgodnie z PN-EN 61347-2-12
- Harmoniczne prąd:u zgodnie z PN-EN 61000-3-2

OSRAM GmbH. Wszystkie prawa zastrzeżone.

Dane techniczne

Dane elektryczne

Moc lampy	39 W
Prąd zasilający	0.19 A [1]
Napięcie zapłonu	4.5 kVp
Częstotliwość pracy	0.200...0.240 kHz
Moc systemu	43.00 W
Sprawność EUZ	91 %
Napięcie wejściowe	220...240 V
Zakres napięcia	198...264 V
Częstotliwość sieciowa	50...60 Hz
Współczynnik mocy λ	0.95 [2]
Początkowy prąd rozruchowy	30 A [3]
Maks. liczba SE przy bezpieczniku 10 A	15 [4]
Maksymalna liczba SE na wyłącznik 16 A	26 [4]
Maks. liczba SE na 16 A MCB z EBN-OS	65 [4]
Przewód ochronny	0.25 mA
U-OUT (working voltage)	250 V
Maks. napięcie robocze pomiędzy LH a LL	250 V
Maks. nap. pomiędzy LH/LL a uziemieniem	250 V
Maksymalna pojemność przewodów SE/lampa	120 pF

1) Przy 230 V_{AC}

2) Minimum

3) t_{width} = 150 µs (mierzone przy50 % I_{peak})

4) Typ B

Wymiary i waga

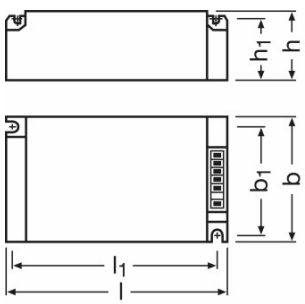

Długość	110.0 mm
Szerokość	75.0 mm

OSRAM GmbH. Wszystkie prawa zastrzeżone.

Wysokość	30.0 mm
Odległość otworów montażowych, długość	99.0 mm
Odległość otworów montażowych, szerokość	64.0 mm
Przekrój przewodu, strona wejściowa	0.5…2.5 mm²
Przekrój przewodu, strona wyjściowa	0.5…2.5 mm²
Długość przewodu, strona wejściowa	10…11 mm
Długość przewodu, strona wyjściowa	10…11 mm
Masa produktu	250.00 g

Kolory i materiały

Materiał obudowy	Metal

Temperatury

Zakres temperatury otoczenia	-25…+65 °C
Maks. temp. w punkcie pomiarowym tc	85 °C

Trwałość

Trwałość SE	50000 h [1)]

[1)] Przy maksymalnej temperaturze w punkcie pomiarowym Tc / 10% uszkodzeń

Dodatkowe dane produktu

Kształt / wersja	Wbudowany

Możliwości

Maks. długość przewodu	1.5 m
Zabezpieczenie przed przegrzaniem	Redukcja mocy i wyłączenie przy temperaturze T > 85 °C, przy temperaturze 105 °C w punkcie pomiarowym tc
Zabezp. przed przepięciami 275…300 V	48 h [1)]
Zabezp. przed przepięciami 300…320 V	2 h [1)]
Zabezp. przed przepięciami 320…350 V	5 min [2)]
Czas resetowania EUZ	> 0.5 s
Ściemnianie	Nie
Limit czasu zapłonu	20 min
Nadaje się do opraw o kl. ochronności	I

[1)] Układ zasilający wyłącza się po 40 s

[2)] Układ zasilający wyłącza się lub nie włącza

Certyfikaty i Normy

Znaki stacji badawczych	ENEC 10 / VDE / VDE-EMC / GOST / C-Tick

OSRAM GmbH. Wszystkie prawa zastrzeżone.

Typ zabezpieczenia	IP20
EEI – Etykieta energetyczna	A2
Normy	Wg. EN 61347-2-12/Wg. EN 55015/Wg. EN 61000-3-2/Wg. EN 61547

Schemat połączeń

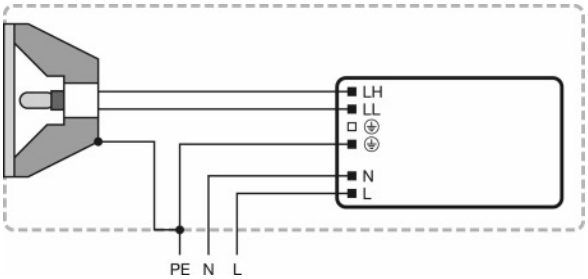

Schemat połączeń?

Charakterystyka termiczna

Ulatnianie się gazów i promieniowanie cieplne mogą prowadzić do akumulacji ciepła w całkowicie zamkniętej obudowie. Dlatego należy sprawdzić, czy temperatura w punkcie pomiaru t_c elektronicznego układu zasilającego nie przekracza wartości maksymalnej.

Uwaga!

Ze względów bezpieczeństwa odłączyć urządzenie przed wymianą lampy!
Musi być zachowany odstęp 4 mm między listwą zaciskową a wszelkimi materiałami przewodzącymi prąd.
Instalacja wyłącznie przez wykwalifikowanego elektryka.
Zaciski ochronne nie nadają się do wykonania połączeń przelotowych.

Pobierz dane

Plik

OSRAM GmbH. Wszystkie prawa zastrzeżone.

	Dodatkowe informacje techniczne ADDON TECHNICAL INFORMATION PTi 35 S, PTi 70 S (GB)
	Tender Documents Tender Document for POWERTRONIC EVG.eng
	Certyfikaty EMC-Marks approval
	Certyfikaty PTi - PTo - PTg VDE-ENEC-Cert
	Deklaracje zgodności Declaration of conformity PTi 35, PTi 70
	Deklaracje zgodności VDE Declaration
	Deklaracje zgodności VDE Declaration of conformity
	Uwagi instalacyjne/eksploatacyjne Technical guide - POWERTRONIC for HID-lamps (GB)
	Dane CAD 3-dim 110x75x30 9900004
	Dane CAD 3-dim 110x75x30 9900004
	Dane CAD 3-dim 110x75x30 9900004
	Dane CAD PDF 110x75x30 9900004

Dane logistyczne

Kod produktu	Opis produktu	Opakowanie (liczba produktów / opakowanie)	Wymiary (długość x szerokość x wysokość)	Objętość	Waga brutto
4008321073112	PTi 35/220…240 S	Karton wysyłkowy 20	412 mm x 136 mm x 186 mm	10.42 dm^3	5169.89 g

Wymieniony kod produktu oznacza najmniejszą ilość produktu, jaka może być zamówiona. Jednostka transportowa może zawierać jedną sztukę lub więcej. Składając zamówienie prosimy o zamawianie ilości odpowiadających jednej lub wielokrotności jednostki transportowej.

Oświadczenie

Zastrzega się możliwość zmian bez uprzedzenia. Błędy i ominięcia są możliwe. Należy zawsze upewnić się czy korzystasz z najnowszej wersji katalogu.

OSRAM GmbH. Wszystkie prawa zastrzeżone.