Końcówki oczkowe KO

Materiał: Cu.
Pokrycie: cynowane galwanicznie.
Wykonanie: DIN 46234.

Ring terminals KO type

Material: Cu.
Surface: tin-plated.
Standard: DIN 46234.

Очковые наконечники типа KO

Материал: Cu.
Покрытие: гальванически лужёные.
Исполнение: DIN 46234.



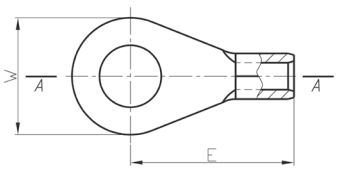

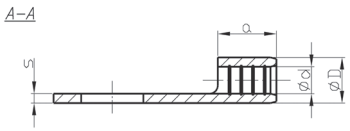

Typ Type Тип	Przekrój Cross section Сечение [mm²/мм²]	Zacisk Terminal Зажим	d	D	s	W	E	a			Art. nr Item No. Арт. №
KO 0,5/2	0,1÷0,5	M 2	1,0	2,0	0,5	5	9,8	4	100	0,02	E09KO-01010100101
KO 0,5/2,5		M 2,5				5	9,8			0,02	E09KO-01010100201
KO 0,5/3		M 3				5	9,8			0,02	E09KO-01010100301
KO 0,5/3,5		M 3,5				6	12			0,03	E09KO-01010100401
KO 0,5/4		M 4				6,5	11,7			0,03	E09KO-01010100501
KO 0,5/5		M 5				8	11,0			0,03	E09KO-01010100601
KO 1/2,5	0,75÷1	M 2,5	1,6	3,2	0,8	6	11	5	100	0,06	E09KO-01010100700
KO 1/3		M 3				6	11			0,06	E09KO-01010100800
KO 1/3,5		M 3,5				6	11			0,06	E09KO-01010100900
KO 1/4		M 4				8	12			0,07	E09KO-01010101000
KO 1/5		M 5				10	13			0,08	E09KO-01010101100
KO 1/6*)		M 6				10	13			0,07	E09KO-01010101200
KO 1/8*)		M 8				14	17			0,12	E09KO-01010101300
KO 1/10*)		M 10				14	17			0,10	E09KO-01010101400
KO 2,5/3	1,5÷2,5	M 3	2,3	3,9	0,8	6	11	5	100	0,06	E09KO-01010101500
KO 2,5/3,5		M 3,5				6	11			0,06	E09KO-01010101600
KO 2,5/4		M 4				8	12			0,08	E09KO-01010101700
KO 2,5/5		M 5				10	14			0,09	E09KO-01010101800
KO 2,5/6		M 6				11	16			0,11	E09KO-01010101900
KO 2,5/8		M 8				14	17			0,13	E09KO-01010102000
KO 2,5/10*)		M 10				18	18			0,17	E09KO-01010102100
KO 2,5/12*)		M 12				18	18			0,14	E09KO-01010102200
KO 2,5/16*)		M 16				27	26			0,30	E09KO-01010102301
KO 6/3,5*)	4÷6	M 3,5	3,6	5,6	1,0	8	14	6	100	0,14	E09KO-01010102400
KO 6/4		M 4				8	14			0,14	E09KO-01010102500
KO 6/5		M 5				10	15			0,16	E09KO-01010102600
KO 6/6		M 6				11	16			0,17	E09KO-01010102700
KO 6/8		M 8				14	19			0,21	E09KO-01010102800
KO 6/10		M 10				18	21			0,27	E09KO-01010102900
KO 6/12*)		M 12				18	21			0,23	E09KO-01010103001
KO 10/4*)	10	M 4	4,5	6,7	1,1	10	16	8	100	0,24	E09KO-01010103100
KO 10/5		M 5				10	16			0,23	E09KO-01010103200
KO 10/6		M 6				11	17			0,23	E09KO-01010103300
KO 10/8		M 8				14	20			0,28	E09KO-01010103400
KO 10/10		M 10				18	21			0,34	E09KO-01010103500
KO 10/12		M 12				22	23			0,42	E09KO-01010103601
KO 16/5	16	M 5	5,8	8,2	1,2	11	20	10	100	0,38	E09KO-01010103700
KO 16/6		M 6				11	20			0,36	E09KO-01010103800
KO 16/8		M 8				14	22			0,42	E09KO-01010103900
KO 16/10		M 10				18	24			0,50	E09KO-01010104000
KO 16/12		M 12				22	26			0,58	E09KO-01010104101
KO 25/5	25	M 5	7,5	10,5	1,5	12	25	11	100	0,72	E09KO-01010104200
KO 25/6		M 6				12	25			0,70	E09KO-01010104300
KO 25/8		M 8				16	25			0,77	E09KO-01010104400
KO 25/10		M 10				18	26			0,80	E09KO-01010104500
KO 25/12		M 12				22	31			0,98	E09KO-01010104601
KO 25/16		M 16				28	35			1,20	E09KO-01010104701

*) Wielkości nie objęte normą DIN.

*) Sizes out of DIN standard.

*) Величины не входящие в норму DIN.



Typ Type Тип	Przekrój Cross section Сечение [mm²/мм²]	Zacisk Terminal Зажим	d	D	s	W	E	a			Art. nr Item No. Арт. №
KO 35/6	35	M 6	9,0	12,2	1,6	15	26	12	100	1,00	E09KO-01010104800
KO 35/8		M 8				16	26	12		0,97	E09KO-01010104900
KO 35/10		M 10				18	27	12		0,98	E09KO-01010105000
KO 35/12		M 12				22	31	12		1,20	E09KO-01010105101
KO 35/16		M 16				28	36	14		1,40	E09KO-01010105201
KO 35/20*)		M 20				30	37,5	14		1,70	E09KO-01010105301
KO 50/6	50	M 6	11,0	14,6	1,8	18	34	16	100	1,65	E09KO-01010105400
KO 50/8		M 8				18	34	16		1,75	E09KO-01010105500
KO 50/10		M 10				18	34	16		1,63	E09KO-01010105600
KO 50/12		M 12				22	36	16		1,85	E09KO-01010105701
KO 50/16		M 16				28	40	16		2,15	E09KO-01010105801
KO 50/20*)		M 20				32	41,5	18		2,60	E09KO-01010105901
KO 70/6	70	M 6	13,0	17,0	2,0	22	38	18	100	2,65	E09KO-01010106000
KO 70/8		M 8				22	38	18		2,60	E09KO-01010106100
KO 70/10		M 10				22	38	18		2,55	E09KO-01010106200
KO 70/12		M 12				22	38	18		2,40	E09KO-01010106300
KO 70/16		M 16				28	42	18		2,80	E09KO-01010106401
KO 70/20*)		M 20				32	45	19		3,11	E09KO-01010106501
KO 95/8	95	M 8	15,0	20,0	2,5	24	42	20	100	4,00	E09KO-01010106600
KO 95/10		M 10				24	42			4,00	E09KO-01010106700
KO 95/12		M 12				24	42			3,80	E09KO-01010106800
KO 95/16		M 16				28	44			3,90	E09KO-01010106901
KO 95/20*)		M 20				32	52			4,10	E09KO-01010107001
KO 120/8	120	M 8	16,5	22,5	3,0	24	44	22	50	2,85	E09KO-01010107101
KO 120/10		M 10				24	44	22		2,80	E09KO-01010107201
KO 120/12		M 12				24	44	22		2,70	E09KO-01010107301
KO 120/16		M 16				28	48	22		2,90	E09KO-01010107401
KO 120/20*)		M 20				32	53	21		3,20	E09KO-01010107501
KO 150/10	150	M 10	19,0	25,4	3,2	30	50	24	50	3,80	E09KO-01010107601
KO 150/12		M 12				30	50	24		3,80	E09KO-01010107701
KO 150/16		M 16				30	50	24		3,76	E09KO-01010107801
KO 150/20*)		M 20				36	63	27		3,90	E09KO-01010107901
KO 185/10	185	M 10	21,0	28,0	3,5	36	50	28	25	2,53	E09KO-01010108001
KO 185/12		M 12				36	50			2,53	E09KO-01010108101
KO 185/16		M 16				36	50			2,60	E09KO-01010108201
KO 185/20*)		M 20				38	68			2,75	E09KO-01010108301
KO 240/10	240	M 10	23,5	31,5	4	38	56	32	25	3,70	E09KO-01010108401
KO 240/12		M 12				38	56			3,58	E09KO-01010108501
KO 240/16		M 16				38	56			3,73	E09KO-01010108601
KO 240/20*)		M 20				44	68			3,95	E09KO-01010108701
KO 300/10*)	300	M 10	28	37	4,5	50	69	35,5	10	5,20	E09KO-01010108801
KO 300/12*)		M 12				50	69			5,05	E09KO-01010108901
KO 300/16*)		M 16				50	69			5,25	E09KO-01010109001
KO 300/20*)		M 20				50	69			5,32	E09KO-01010109101

*) Wielkości nie objęte normą DIN.

*) Sizes out of DIN standard.

*) Величины не входящие в норму DIN.