IV.4. Urządzenia do oznaczania przewodów



Łatwy sposób na oznaczanie



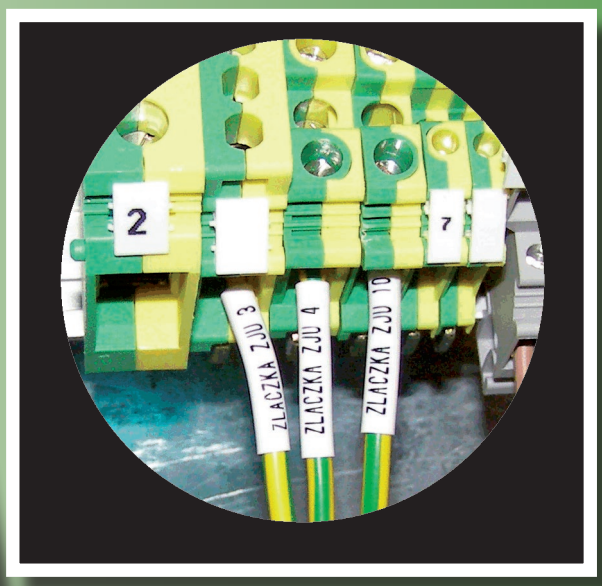

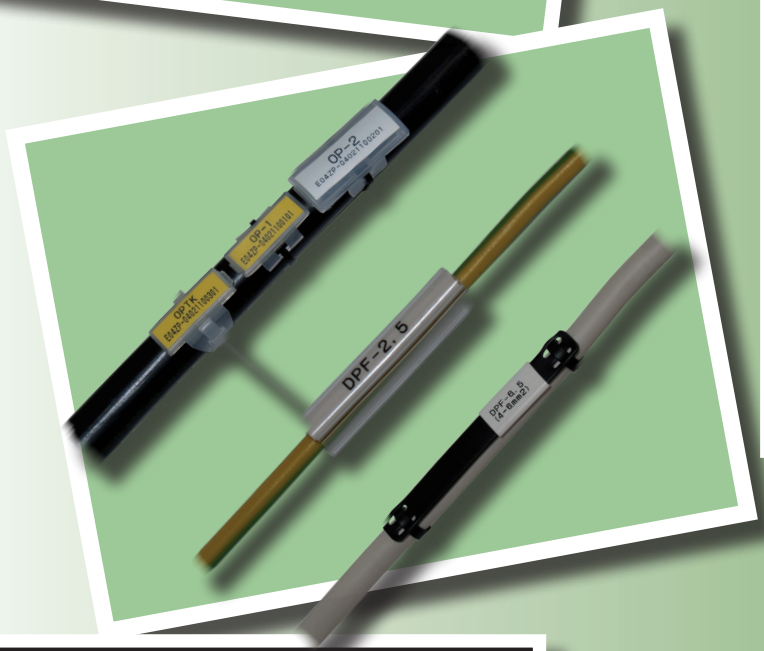

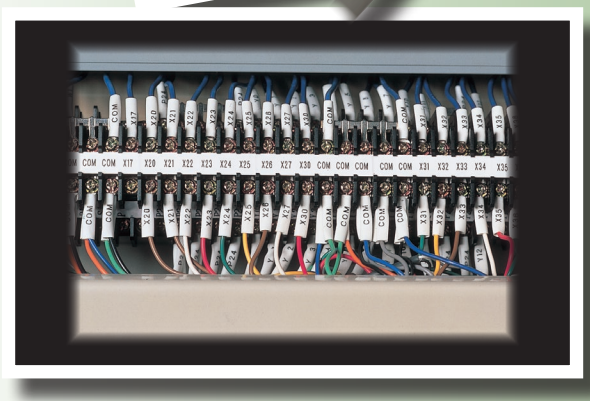





Wytłaczarka do oznaczników metalowych DYMO M1011

Skład zestawu - wytłaczarka M1011, z tarczą znakująca
- standową 1 szt.
- etui 1 szt.
- tarcza znakująca do wytłaczania odwróconego (lustrzanego) 1 szt.
- taśmy: stal ST(1 szt.), aluminium AL (1 szt.)

Wytłaczane znaki:
- cyfry: 1, 2, 3, ... ,9, 0;
- litery: A, B, C, ... , Z;
- symbole: -;

Opis:
- wysokość wytłaczanych znaków: 4,8 mm;
- podziałka napisu 4,2 mm (6 znaków na długości 25 mm);
- wbudowany odcinak taśmy;
- wbudowane wycinaki do wykonywania na końcach oznacznika otworów:
  - okrągłych Ø2,38 mm, do mocowania oznacznika wkrętami na powierzchni;
  - podłużnych przetłoczęń szczelinowych długośc 8 mm, do mocowania oznacznika taśmami kablowymi (np. TST, TSB) do kabla.



Typ	Art. nr	mm	[kg]
DYMO M1011	E04ZP-03010100101	263	0,550

Taśma do wytłaczania TDM 11...

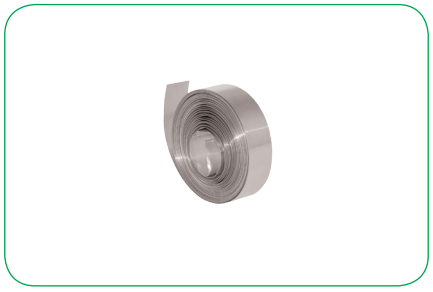

Typ	Art. nr	Szerokość taśmy [mm]	Grubość taśmy (metal) [mm]	Materiał	m
TDM 11 AL	E04ZP-03010200101	12,7	0,14	Aluminium	4,9
TDM 11 ST	E04ZP-03010200201	12,7	0,12	Stal nierdzewna 304	6,4
TDM 11 AL-S	E04ZP-03010200301	12,7	0,2	Aluminium samoprzylepne	3,65



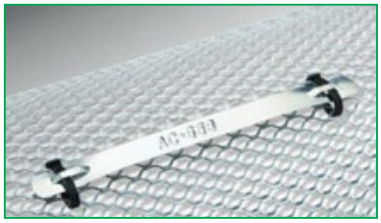



Termotransferowy marker do oznaczania przewodów typu M-3E

Skład zestawu
- marker
- zasilacz elektr.
- taśma barwiąca czarna
- plastikowa walizka

M-3E jest elektrycznym urządzeniem do bezpośredniego nanoszenia trwałych oznaczeń literowo-cyfrowych na izolację przewodów lub odcinki rurek oznaczeniowych metodą nadruku termicznego poprzez folię barwiącą. Urządzenie pozwala nanieść max. 7 znaków w jednej operacji, długość nadruku - ok 24 mm.



Typ	Art. nr	Średnica zewnętrzna przewodu [mm]	Orientacja tekstu	mm
M-3E 2,4X2,4	E04ZP-03030100101	4,0 ÷ 12,7	pozioma	280
M-3ES 1,8X0,9	E04ZP-03030200101	3,2 ÷ 4,8	pozioma	280
M-3ES 1,8x1,8	E04ZP-03030200201	1,5 ÷ 2,5	pionowa	280
M-3ES 1,2x1,2	E04ZP-03030200301	2,5 ÷ 3,2	pozioma	280



Orientacja tekstu

- pozioma



- pionowa



Zestawy tarcz znakujących

A	K	R	1	1	1	1
B	L	S	2	2	2	2
C	M	T	3	3	3	3
D	N	U	4	4	4	4
E	O	V	5	5	5	5
F	P	W	6	6	6	6
G	Q	X	7	7	7	7
H	+	Y	8	8	8	8
I	-	Z	9	9	9	9
J	/	.	0	0	0	0
◇	◇	◇	◇	◇	◇	◇

◇ - puste miejsce





Taśma barwiąca

Typ	Art. nr	Maks. szerokość taśmy [mm]	Kolor	m
M-3E WT	E04ZP-03030300101	30	○	61
M-3E BK	E04ZP-03030300201	30	●	61
M-3E RD	E04ZP-03030300301	30	●	61
M-3E YL	E04ZP-03030300401	30	●	61

Drukarka oznaczników LETATWIN LM-390A/PC CE

Do oznaczników z profili ciągłych PCV, termokurczliwych oraz taśm samoprzylepnych

Skład zestawu drukarka, zasilacz sieciowy, kaseta na taśmy barwiące, czarna taśma barwiąca, instrukcja obsługi w j. polskim, CD-ROM (aplikacja użytkowa "Letatwin PC Editor" wraz ze sterownikami drukarki), walizka przenośna

Zastosowanie Drukarka LM-390A/PC CE z uwagi na prędkość druku do 35 mm/s umożliwia instalatorowi efektywne oraz ekonomiczne wykonywanieoznaczników według bieżących potrzeb. Koniec z marnowaniem czasu na zamawianie, oczekiwanie na gotowe oznaczniki, jak równieżponoszenie kosztów przechowywania zapasów oznaczników. Treść oznacznika użytkownik edytuje sam na trzy sposoby: za pomocą klawiatury drukarki i czytelnego wyświetlacza LCD z podświetleniem, po zainstalowaniu na komputerze PC załączonego do drukarki oprogramowania „Letatwin PC Editor", bądź w MS Excel (zapis danych w formacie „csv").
Eksploatacja drukarki nie wymaga relatywnie do innych rozwiązań dużych nakładów zarówno na materiały eksploatacyjne drukarki, jak również na same materiały do zadruku.



Typ	Art. nr	Wymiar [mm]	[g]
LM-390A/PC CE	E04ZP-04020100101	275x300x81	2300





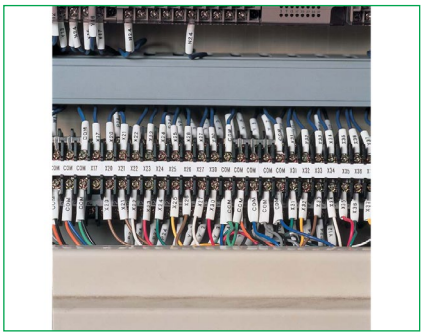

Akcesoria i materiały eksploatacyjne do drukarki LM-390/PC CE

Typ	Art. nr	Opis	Kolor	szt
LM-HC340	E04ZP-04020100301	Nóż tnący		2
LM-RC310	E04ZP-04020101001	Kaseta wkładu taśmy barwiącej		1
LM-IR300/BLACK	E04ZP-04020200101	Zestaw taśm barwiących czarnych (50 m/rol. x 5 rol./op.)	●	5
LM-IR300/WHITE	E04ZP-04020200201	Zestaw taśm barwiących białych (32 m/rol. x 5 rol./op.)	○	5
STOJAK DO SZPUL SZD	E04ZP-04020101501	Składany stojak do szpul		1

Taśmy samoprzylepne poliestrowe

Materiał Taśma - PET
Podkład - papier laminowany
Klej - akrylowy (Siła przyklejenia - 3.9N/12mm, Siła trzymania <2.0mm/1h)
Temperatura pracy -30 ÷ +90 °C
Nadruk termotransfer
Odporność na UV tak

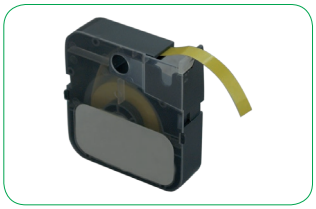

Typ	Art. nr	Maks. szerokość taśmy [mm]	Kolor	m
LM-TP305W 8M	E04ZP-04020200301	5	○	8
LM-TP305Y 8M	E04ZP-04020201301	5	●	8
LM-TP305T 8M	E04ZP-04020202301	5	⊗	8
LM-TP309W 8M	E04ZP-04020200401	9	○	8
LM-TP309Y 8M	E04ZP-04020200601	9	●	8
LM-TP309T 8M	E04ZP-04020200501	9	⊗	8
LM-TP312W 8M	E04ZP-04020200701	12	○	8
LM-TP312Y 8M	E04ZP-04020200801	12	●	8

DPO – Profil PCV okrągły do nadruku

Materiał PCV, samogasnące wg UL94-VO
Temperatura pracy -30 ÷ +90 °C
Nadruk Termotransfer
Kolor Biały (WT),żółty (YL), inne kolory na zamówienie
Odporność na UV tak



Typ	Art. nr	Średnica zewnętrzna przewodu [mm]	Kolor	m	szt
DPO 2.5/75 WT	E04ZP-04020300100	1,80÷2,20	○	75	1
DPO 3.2/65 WT	E04ZP-04020300200	2,20÷2,60	○	65	1
DPO 3.6/50 WT	E04ZP-04020300300	2,40÷3,10	○	50	1
DPO 3.6/200 WT	E04ZP-04020300400	2,40÷3,10	○	200	1
DPO 4.2/40 WT	E04ZP-04020300500	2,90÷3,70	○	40	1
DPO 4.2/160 WT	E04ZP-04020300600	2,90÷3,70	○	160	1
DPO 5.2/30 WT	E04ZP-04020300700	3,5÷4,20	○	30	1
DPO 5.2/125 WT	E04ZP-04020300800	3,5÷4,20	○	125	1
DPO 5.5/25 WT	E04ZP-04020300900	4,00÷4,80	○	25	1
DPO 5.5/100 WT	E04ZP-04020301000	4,00÷4,80	○	100	1
DPO 2.5/75 YL	E04ZP-04020300110	1,80÷2,20	●	75	1
DPO 3.2/65 YL	E04ZP-04020300210	2,20÷2,60	●	65	1
DPO 3.6/50 YL	E04ZP-04020300310	2,40÷3,10	●	50	1
DPO 3.6/200 YL	E04ZP-04020300410	2,40÷3,10	●	200	1
DPO 4.2/40 YL	E04ZP-04020300510	2,90÷3,70	●	40	1
DPO 4.2/160 YL	E04ZP-04020300610	2,90÷3,70	●	160	1
DPO 5.2/30 YL	E04ZP-04020300710	3,5÷4,20	●	30	1
DPO 5.2/125 YL	E04ZP-04020300810	3,5÷4,20	●	125	1
DPO 5.5/25 YL	E04ZP-04020300910	4,00÷4,80	●	25	1
DPO 5.5/100 YL	E04ZP-04020301010	4,00÷4,80	●	100	1

DPF – Profil PCV owalny do nadruku

Materiał PCV, samogasnące wg UL94-VO
Temperatura pracy -30 ÷ +90 °C
Nadruk Termotransfer
Kolor Biały (WT), żółty (YL) inne kolory na zamówienie
Odporność na UV tak

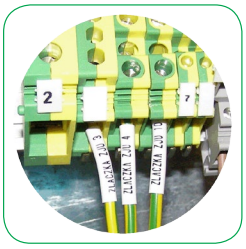

Typ	Art. nr	Średnica zewnętrzna przewodu [mm]	Kolor	m	szt
DPF 2.5/125 WT	E04ZP-04020400100	1,4÷1,9	○	125	1
DPF 3.2/90 WT	E04ZP-04020400200	1,8÷2,3	○	90	1
DPF 3.6/80 WT	E04ZP-04020400300	2,2÷2,7	○	80	1
DPF 4.2/70 WT	E04ZP-04020400400	2,6÷3,2	○	70	1
DPF 5.2/60 WT	E04ZP-04020400500	3,1÷3,8	○	60	1
DPF 5.5/45 WT	E04ZP-04020400600	3,7÷4,5	○	45	1
DPF 6.5/20 WT	E04ZP-04020400700	4,3÷5,8	○	20	1
DPF 2.5/125 YL	E04ZP-04020400110	1,4÷1,9	●	125	1
DPF 3.2/90 YL	E04ZP-04020400210	1,8÷2,3	●	90	1
DPF 3.6/80 YL	E04ZP-04020400310	2,2÷2,7	●	80	1
DPF 4.2/70 YL	E04ZP-04020400410	2,6÷3,2	●	70	1
DPF 5.2/60 YL	E04ZP-04020400510	3,1÷3,8	●	60	1
DPF 5.5/45 YL	E04ZP-04020400610	3,7÷4,5	●	45	1
DPF 6.5/20 YL	E04ZP-04020400710	4,3÷5,8	●	20	1

DPP – Profil PCV płaski do nadruku

Materiał PCV samogasnące wg. UL94-V0
Temperatura pracy -30 ÷ +90 °C
Nadruk Termotransfer
Kolor Biały (WT), żółty (YL), inne kolory na zamówienie
Odporność na UV Tak

Profil oznacznikowy płaski typu DPP 2,5/75 do nośników DMC-…-15 i DMC-…-30.



Typ	Art. nr	Wymiar [mm]	Kolor	m	szt
DPP 2,5/75 WT	E04ZP-04020401100	3,8 x 1,1	○	75	1
DPP 2,5/75 YL	E04ZP-04020402100	3,8 x 1,1	●		1



DPT – Koszulka termokurczliwa do nadruku

Materiał Poliolefina, samogasnąca wg ASTM D 635-HB
Zalecana temperatura obkurczania >90 °C
Temperatura pracy -30 ÷ +105 °C
Nadruk Termotransfer
Kolor Biały (WT), żółty (YL)
Odporność na UV tak

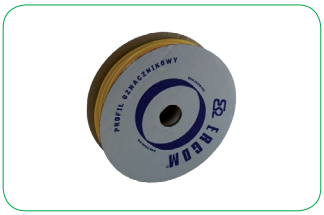

Typ	Art. nr	Średnica wewnętrzna po obkurczeniu [mm]	Średnica wewnętrzna przed obkurczeniem [mm]	Kolor	m	szt
DPT 4,2/100 WT	E04ZP-04020600101	1,6	3,2	○	100	1
DPT 5.5/100 WT	E04ZP-04020600201	2,4	4,8	○	100	1
DPT 6.5/100 WT	E04ZP-04020600301	3,2	6,4	○	100	1
DPT 4,2/100 YL	E04ZP-04020600401	1,6	3,2	○	100	1
DPT 5.5/100 YL	E04ZP-04020600501	2,4	4,8	○	100	1
DPT 6.5/100 YL	E04ZP-04020600601	3,2	6,4	○	100	1

Nośniki oznaczników OP

Mocowane do wiązki przewodów opaską kablową TK.

Materiał PE

Do nośników pasuje Taśma LM-TP...9/12mm.

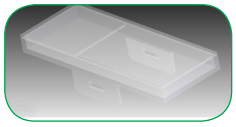

Typ	Art. nr	Wymiary opaski kablowej TK [mm]	Wielkość gniazda na etykietę [mm]	Średnica opasania [mm]	Kolor	szt
					Taśma	
OP-1	E04ZP-04021100101	TK 120 ÷ 430x5 max	30 x 9,0	8 ÷ 125	○	100
OP-2	E04ZP-04021100201	TK 120 ÷ 430x5 max	40 x 17,0	8 ÷ 125	○	100

Nośniki oznaczników OPTK

Materiał PE

Do nośnika pasuje Taśma LM-TP...9mm.

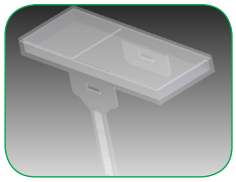

Typ	Art. nr	Wymiary opaski kablowej TK [mm]	Wielkość gniazda na etykietę [mm]	Średnica opasania [mm]	Kolor	szt
					Taśma	
OPTK	E04ZP-04021100301	zintegrowana	30 x 9,0	8 ÷ 25	○	100

Dobór odpowiedniego typu nośnika oznacznika

Typ oznacznika	Typ nośnika oznaczników	Pomocne materiały	
LM-TP309W **LM-TP309Y**	OP-1	Taśmy kablowe TK	
LM-TP312W **LM-TP312Y**	OP-2	Taśmy kablowe TK	
LM-TP309W **LM-TP309Y**	OPTK	-	
DPP-2,5	DMC...	-	
DPF-6,5	OVP 5 / OVP 10	Taśmy kablowe TK	

Dobór odpowiedniego typu materiału do nadruku

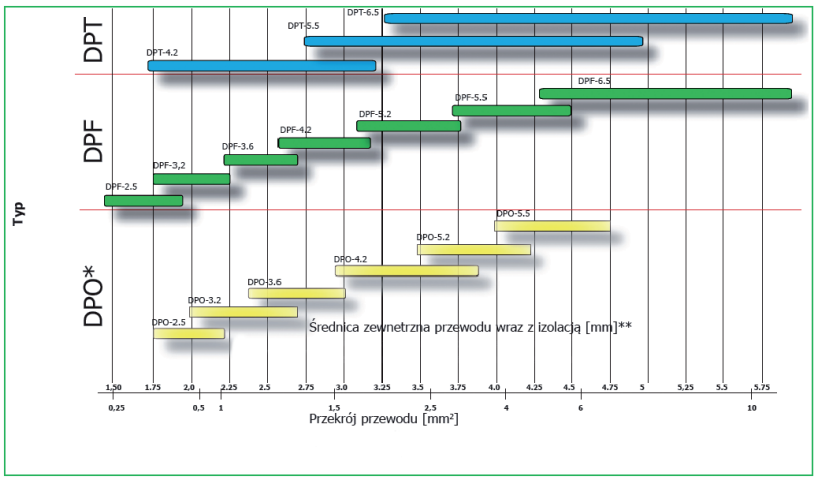

* Rozmiary profili do nadruku i wykonania koszulek do adresowania przewodów zaprojektowano dla popularnych przewodów.
Jednakże w przypadku stosowania profili typu DPO, w zależności od ułożenia przewodu, rzeczywistej grubości izolacji przewodu, oznacznik może wykazywać luz na przewodzie. W takim przypadku zalecamy zastosować mniejszy rozmiar profilu typu DPO, bądź użycie oznacznika typu DPF.
** informacje na podstawie katalogów producentów kabli i przewodów.

Drukarki przenośne BMP 21, BMP 21-PLUS

Druk na wielu materiałach, m.in. samolaminujące etykiety i koszulki termokurczliwe PermaSleeve™, Automatyczna serializacja danych oraz wbudowane grafiki i kody kreskowe,
Dostęp do 80 różnych symboli, w tym 48 ogólnych symboli identyfikacyjnych, 19 symboli elektrycznych i 13 symboli datacom,
Pamięć wewnętrzna do przechowywania, pobierania i usuwania plików etykiet,
Ergonomiczny, dwustronny przycisk obcinaka. Etykieta nie spada z drukarki zaraz po obcięciu, ale czeka do momentu jej pobrania,
Menu w sześciu językach (angielski, hiszpański, niemiecki, francuski, portugalski, holenderski),
Polskie znaki specjalne dostępne z klawiszem funkcyjnym
Kody kreskowe (Kod 39 i 128),
Technologia Smart Cell – automatyczne rozpoznawanie rodzaju i rozmiaru etykiet
Automatyczne skalowanie czcionki,
Liczne akcesoria (magnes, podstawka, klips, pasek, lampka, walizka).

Dodatkowe cechy drukarki BMP 21-PLUS:
- obudowa antywstrząsowa;
- drukarka wyposażona w akumulator litowo-jonowy ładowany z zasilacza.

Opak.: Drukarka + Taśma M21-750-427



BMP 21



BMP 21-PLUS

Typ	Art. nr	Wymiar [mm]	[kg]
BMP 21	E04ZP-03120501001	114 x 228 x 63,5	0,75
BMP 21 - PLUS	E04ZP-03120502001	125 x 125 x 58	0,75

Akcesoria dla BMP 21

Typ	Art. nr	Opis
BMP 21 HC	E04ZP-03120501101	Walizka
BMP 21 AC	E04ZP-03120501401	Zasilacz AC 230V / 9V
BMP 21 ELECTRICAL KIT	E04ZP-03120501501	Zestaw „ELECTRICAL KIT" dla elektroinstalacji

Samolaminujące winylowe (B-427), samoprzylepne

Typ	Art. nr	Szerokość taśmy [mm]	Kolor		[m]
			Nadruk	Taśma	
M21-750-427	E04ZP-03120901101	19,05	●	○	4,26
M21-1000-427	E04ZP-03120901201	25,40	●	○	4,26
M21-1250-427	E04ZP-03120901301	30,48	●	○	4,26
M21-1500-427	E04ZP-03120901401	38,1	●	○	4,26

Tkanina nylonowa (B-499), samoprzylepne

Typ	Art. nr	Szerokość taśmy [mm]	Kolor		[m]
			Nadruk	Taśma	
M21-375-499	E04ZP-03120600901	9,53	●	○	4,28
M21-500-499	E04ZP-03120700901	12,70	●	○	4,28
M21-750-499	E04ZP-03120800901	19,05	●	○	4,28



Znaczniki kostek zaciskowych (B-499), samoprzylepne

Typ	Art. nr	Szerokość taśmy [mm]	Kolor		
			Nadruk	Taśma	
M21-375-499-TB	E04ZP-03120902101	9,53	●	○	4,8
M21-500-499-TB	E04ZP-03120902301	12,70	●	○	4,8

Poliester (B-423, B-430), samoprzylepne

Typ	Art. nr	Szerokość taśmy [mm]	Kolor		
			Nadruk	Taśma	
M21-375-423	E04ZP-03120600101	9,5	●	○	6,4
M21-500-423	E04ZP-03120700101	12,7	●	○	6,4
M21-750-423	E04ZP-03120800101	19,05	●	○	6,4
M21-375-430	E04ZP-03120600201	9,53	●	⊗	6,4
M21-500-430	E04ZP-03120700201	12,70	●	⊗	6,4
M21-750-430	E04ZP-03120800201	19,05	●	⊗	6,4

Oznaczenia kabli PermaSleeve™ (B-342), termokurczliwe rękawy

Typ	Art. nr	Średnica zewnętrzna przewodu [mm]	Szerokość rękawa [mm]	Kolor		
				Nadruk	Rękaw	
M21-125-C-342	E04ZP-03120900101	1,2 ÷ 2,8	5,97	●	○	2,13
M21-187-C-342	E04ZP-03120900201	1,6 ÷ 3,8	8,51	●	○	2,13
M21-250-C-342	E04ZP-03120900301	2,4 ÷ 5,5	11,15	●	○	2,13
M21-375-C-342	E04ZP-03120900401	3,2 ÷ 8,1	16,38	●	○	2,13

Winyl do oznaczeń w budynku/na zewnątrz (B-580), samoprzylepne

Typ	Art. nr	Szerokość taśmy [mm]	Kolor		
			Nadruk	Taśma	
M21-375-580-WT	E04ZP-03120600301	9,53	●	○	6,4
M21-500-580-WT	E04ZP-03120700301	12,70	●	○	6,4
M21-750-580-WT	E04ZP-03120800301	19,05	●	○	6,4
M21-375-580-YL	E04ZP-03120600401	9,53	●	●	6,4
M21-500-580-YL	E04ZP-03120700401	12,70	●	●	6,4
M21-750-580-YL	E04ZP-03120800401	19,05	●	●	6,4
M21-375-580-BL	E04ZP-03120600501	9,53	○	●	6,4
M21-500-580-BL	E04ZP-03120700501	12,70	○	●	6,4
M21-750-580-BL	E04ZP-03120800501	19,05	○	●	6,4
M21-375-580-GN	E04ZP-03120600601	9,53	○	●	6,4
M21-500-580-GN	E04ZP-03120700601	12,70	○	●	6,4
M21-750-580-GN	E04ZP-03120800601	19,05	○	●	6,4
M21-375-580-OR	E04ZP-03120600701	9,53	●	●	6,4
M21-500-580-OR	E04ZP-03120700701	12,70	●	●	6,4
M21-750-580-OR	E04ZP-03120800701	19,05	●	●	6,4
M21-375-580-RD	E04ZP-03120600801	9,53	○	●	6,4
M21-500-580-RD	E04ZP-03120700801	12,70	○	●	6,4
M21-750-580-RD	E04ZP-03120800801	19,05	○	●	6,4

Drukarka przenośna DYMO LM 160

Skład zestawu
- drukarka,
- taśma 12 mm D1 druk czarny białe tło, i
- instrukcja obsługi,
- gwarancja.

Zalety
- Proste wpisywanie tekstu na klawiaturze QWERTY,
- Szybkie formatowanie dzięki klawiszom skrótów pozwalającym na włączenie funkcji pogrubienia, kursywy, podkreślenia, zmiany rozmiaru tekstu i drukowania w pionie,
- Druk na taśmach DYMO 6, 9 i 12 mm
- Możliwość zobaczenia etykiety przed wydrukowaniem – podgląd na dużym wyświetlaczu LCD,
- Do wyboru 6 rozmiarów czcionek, 8 stylów tekstu, 4 obramowania plus funkcja podkreślenia,
- Profesjonalny wygląd i przejrzystość etykiet dzięki 228 symbolom i clipartom; znaki interpunkcyjne diakrytyczne wprowadzane za pomocą klawiszy szybkiego dostępu,
- Pamięć ostatniej etykiety,
- Zasilanie: 6 baterii AAA (nie dołączone) lub zasilacz sieciowy (jako wyposażenie dodatkowe)



Typ	Art. nr	Wymiar [mm]	[kg]
DYMO LM 160	E04ZP-03100100501	203 x 118 x 49	0,35

Drukarka przenośna DYMO LM 280

Skład zestawu
- drukarka etykiet DYMO LM 280, akumulator,
- kabel USB,
- kaseta startowa z etykietami D1 czarny napis na białym tle 12 mm x 3 m,
- instrukcja szybkiej instalacji i skrócony podręcznik obsługi,
- ładowarka
- karta gwarancji,

Zalety
- Personalizacja etykiet za pomocą dowolnych czcionek i grafik z komputera dzięki połączeniu z komputerami PC lub Mac – Urządzenie zgodne z systemami Windows Vista, Windows 7,Windows 8, Windows XP oraz Mac OS X 10.5 lub nowszymi — tylko z procesorami Intel
- Szybkie wpisywanie tekstu na klawiaturze wzorowanej na komputerowej (QWERTY), o układzie klawiszy specyficznym dla danego kraju, wytłuszczenie, druk pionowy, podkreślenie i tekst w obramowaniu.
- Wyeliminowanie kosztów związanych z bateriami jednorazowymi i ich utylizacją — urządzenie zasilane akumulatorem,
- Łatwe edytowanie tekstu za pomocą wielofunkcyjnych przycisków szybkiego formatowania,
- Możliwość tworzenia różnych etykiet DYMO D1 i RHINO o szerokości 1/4", 3/8", 1/2" 6, 9, 12 mm i w wielu kolorach,
- Duży ekran pozwala na podgląd efektów formatowania tekstu przed drukowaniem. Koniec ze zgadywaniem, jak będzie wyglądała gotowa etykieta.
- Do wyboru 6 rozmiarów czcionek, 7 stylów tekstu, 8 obramowań, funkcja podkreślenia oraz 220 symboli i obiektów clipart,
- Zapisywanie i szybki dostęp do 9 najczęściej używanych etykiet,
- Szybkie tworzenie serii etykiet — drukowanie do 10 kopii jednej etykiety,
- Prosta nawigacja od uruchomienia do wydruku,
- Dłuższy czas pracy baterii dzięki automatycznemu wyłączaniu urządzenia,
- Przyciski szybkiego dostępu do symboli, walut, znaków interpunkcyjnych i diakrytycznych,
- Oprogramowanie DYMO Label™ wer. 8. Urządzenie zgodne z systemami Windows Vista, Windows 7, Windows 8, Windows XP oraz Mac OS X 10.5 lub nowszymi — tylko z procesorami Intel,
- Idealne rozwiązanie do etykietowania półek, teczek na dokumenty, materiałów biurowych i innych podobnych elementów,



Typ	Art. nr	Wymiar [mm]	[kg]
DYMO LM 280	E04ZP-03100100601	173 x 120 x 62	0,44

Drukarka przenośna DYMO LM 420p

Skład zestawu
- drukarka DYMO LM 420P,
- akumulator litowo-jonowy,
- ładowarka akumulatora,
- startowa taśma D1,
- kabel USB,
- instrukcja obsługi,
- gwarancja.

Zalety
- Drukarka ręczna, łatwa w użyciu, druk termo-transferowy,
- Duży ekran mieszczący 4 linie tekstu etykiety,
- Klawiatura ABC
- Automatyczne pamiętanie ostatniej etykiety,
- Pamięć na 9 etykiet,
- Automatyczne wyłączanie oszczędzające energię,
- Drukuje na taśmach 6/9/12/19mm D1 i specjalnych (przemysłowych),
- Przycisk szybkiego dostępu do symboli i znaków diakrytycznych,
- Druk kodów paskowych,
- Połączenie z PC przez złącze USB.



Typ	Art. nr	Wymiar [mm]	[kg]
DYMO LM 420P	E04ZP-03100100401	215 x 111 x 57	0,50

Taśmy standard D1 do drukarek DYMO LM

Materiał Folia PCV samoprzylepna

Typ	Art. nr	Szerokość taśmy [mm]	Kolor		m	szt
			Nadruk	Taśma		
TDD 43610 (111-6) BK/TRANSP	E04ZP-03100401501	6	●	⊗	7	1
TDD 43613 (211-6) BK/WT	E04ZP-03100400601	6	●	○	7	1
TDD 43618 (611-6) BK/YL	E04ZP-03100401101	6	●	●	7	1
TDD 40910 (121-9) BK/TRASNP	E04ZP-03100400301	9	●	⊗	7	1
TDD 40913 (221-9) BK/WT	E04ZP-03100400101	9	●	○	7	1
TDD 40915 (222-9) RD/WT	E04ZP-03100400801	9	●	○	7	1
TDD 40918 (621-9) BK/YL	E04ZP-03100401201	9	●	●	7	1
TDD 40917 (421-9) BK/RD	E04ZP-03100401801	9	●	●	7	1
TDD 45010 (131-12)BK/TRANSP	E04ZP-03100400401	12	●	⊗	7	1
TDD 45013 (231-12) BK/WT	E04ZP-03100400201	12	●	○	7	1
TDD 45015 (232-12) RD/WT	E04ZP-03100400901	12	●	○	7	1
TDD 45018 (631-12)BK/YL	E04ZP-03100401301	12	●	●	7	1
TDD 45800 (141-19)BK/TRANSP	E04ZP-03100400501	19	●	⊗	7	1
TDD 45803 (241-19) BK/WT	E04ZP-03100400701	19	●	○	7	1
TDD 45805 (242-19) RD/WT	E04ZP-03100401001	19	●	○	7	1
TDD 45808 (641-19)BK/YL	E04ZP-03100401401	19	●	●	7	1
TDD 45807 (441-19) BK/RD	E04ZP-03100401701	19	●	●	7	1
TDD 45021 (733-12) WT/BK	E04ZP-03100402101	19	○	●	7	1

Taśmy przemysłowe do drukarek DYMO LM

Materiał Folia samoprzylepna

Typ	Art. nr	Szerokość taśmy / rurki płask. [mm]	Zastosowanie	Materiał	Kolor			szt
					Nadruk	Taśma / rurka		
TDN 18758 WT12	E04ZP-03110400101	12	Oznaczanie przewodów i kabli	Poliamid	●	○	3,5	1
TDN 18759 WT19	E04ZP-03110400201	19	Oznaczanie przewodów i kabli	Poliamid	●	○	3,5	1
TDN 18756 YL12	E04ZP-03110400301	12	Oznaczanie przewodów i kabli	Poliamid	●	●	3,5	1
TDN 18757 YL19	E04ZP-03110400401	19	Oznaczanie przewodów i kabli	Poliamid	●	●	3,5	1
TDP 18766 WT9	E04ZP-03110500101	9	Oznaczanie aparatów, tablic rozdzielczych, terminali	Poliester	●	○	5,5	1
TDP 18764 WT12	E04ZP-03110500201	12	Oznaczanie aparatów, tablic rozdzielczych, terminali	Poliester	●	○	5,5	1
TDP 18765 WT19	E04ZP-03110500301	19	Oznaczanie aparatów, tablic rozdzielczych, terminali	Poliester	●	○	5,5	1
TDP 18760 ME9	E04ZP-03110500401	9	Oznaczanie aparatów, tablic rozdzielczych, terminali	Poliester	●	●	5,5	1
TDP 18761 ME12	E04ZP-03110500501	12	Oznaczanie aparatów, tablic rozdzielczych, terminali	Poliester	●	●	5,5	1
TDP 18762 ME19	E04ZP-03110500601	19	Oznaczanie aparatów, tablic rozdzielczych, terminali	Poliester	●	●	5,5	1
TDW 18431 YL9	E04ZP-03110600101	9	Różne zastosowania do +40 °C	Winyl	●	●	5,5	1
TDW 18432 YL12	E04ZP-03110600201	12	Różne zastosowania do +40 °C	Winyl	●	●	5,5	1
TDW 18433 YL19	E04ZP-03110600301	19	Różne zastosowania do +40 °C	Winyl	●	●	5,5	1
TDW 18434 OR9	E04ZP-03110600401	9	Różne zastosowania do +40 °C	Winyl	●	●	5,5	1
TDW 18435 OR12	E04ZP-03110600501	12	Różne zastosowania do +40 °C	Winyl	●	●	5,5	1
TDW 18436 OR19	E04ZP-03110600601	19	Różne zastosowania do +40 °C	Winyl	●	●	5,5	1
TDTK 18051 WT6	E04ZP-03110700101	6	Kabel Ø 1,2÷2,4 mm	Rurka termokurczliwa	●	○	1,5	1
TDTK 18053 WT9	E04ZP-03110700201	9	Kabel Ø 1,7÷3,7 mm	Rurka termokurczliwa	●	○	1,5	1
TDTK 18055 WT12	E04ZP-03110700301	12	Kabel Ø 3,0÷5,1 mm	Rurka termokurczliwa	●	○	1,5	1
TDTK 18057 WT19	E04ZP-03110700401	19	Kabel Ø 4,6÷8,7 mm	Rurka termokurczliwa	●	○	1,5	1
TDTK 18052 YL6	E04ZP-03110701101	6	Kabel Ø 1,2÷2,4 mm	Rurka termokurczliwa	●	●	1,5	1
TDTK 18054 YL9	E04ZP-03110701201	9	Kabel Ø 1,7÷3,7 mm	Rurka termokurczliwa	●	●	1,5	1
TDTK 18056 YL12	E04ZP-03110701301	12	Kabel Ø 3,0÷5,1 mm	Rurka termokurczliwa	●	●	1,5	1
TDTK 18058 YL19	E04ZP-03110701401	19	Kabel Ø 4,6÷8,7 mm	Rurka termokurczliwa	●	●	1,5	1

Drukarka przenośna DYMO LETRA Tag LT-100H

Zalety
- Ergonomiczne wzornictwo,
- Klawiatura ABC
- Duży wyświetlacz zawierający do 15 znaków, pozwalający na edycję etykiet przed drukowaniem
- Przyciski nawigacyjne dające szybki dostęp do funkcji zaawansowanych znaków diakrytycznych
- Pamięć na 9 etykiet
- Drukowanie w dwóch wierszach
- 5 rozmiarów czcionki, 8 stylów obramowań
- Automatyczne wyłączanie, oszczędzające energię
- Funkcja datownika
- Wielojęzyczna technologia RACE
- Zasilana z 6 baterii AA (niedołączone) lub opcjonalnego zasilacza sieciowego



Typ	Art. nr	Wymiar [mm]	[kg]
LETRA TAG LT-100H (12MM)	E04ZP-03040100101	210 x 95 x 65	0,28

Taśmy do drukarki DYMO LETRA Tag LT-100H

Materiał Folia samoprzylepne

Typ	Art. nr	Szerokość taśmy [mm]	Materiał	Kolor		m	szt
				Nadruk	Taśma		
TDL-T 59421	E04ZP-03040200101	12	Papier	●	⊗	4	1
TDL-T 59422	E04ZP-03040200201	12	Plastik	●	⊗	4	1
TDL-T 59423	E04ZP-03040200301	12	Plastik	●	●	4	1
TDL-T 59424	E04ZP-03040200401	12	Plastik	●	●	4	1
TDL-T 59425	E04ZP-03040200501	12	Plastik	●	●	4	1
TDL-T 59426	E04ZP-03040200601	12	Plastik	●	●	4	1
TDL-T 59429	E04ZP-03040200701	12	Plastik	●	●	4	1

