Oprawa zwieszana z możliwością montażu na stropie
OBUDOWA: profil aluminiowy, anodowany
DYFUZOR: mikropryzmatyczny
ŹRÓDŁO: moduł LED, trwałość eksploatacyjna 50 000 godzin pracy, CRI >80, SDCM 3
ZASILACZ: elektroniczny, wewnątrz oprawy
INNE: w zestawie z oprawą przewód zasilający, szary, 2,5m długości

Pendant or ceiling-mounted luminaire
BODY: aluminium extrusion
DIFFUSER: microprismatic
LIGHT SOURCE: LED-module, 50 000 h life time, CRI>80, SDCM 3
POWER SUPPLY: integral electronic ballast
OTHER: delivered with a 2.5m grey power cable

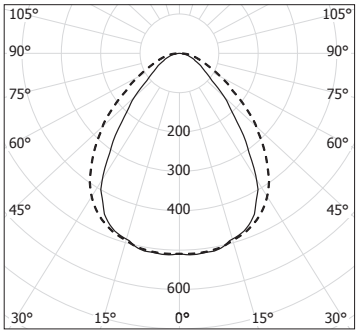

cd/klm η = 100%
5868104 —C0 - C180 – – C90 - C270

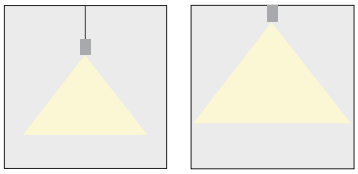

typ	L [mm]
S4000 LED 530	530
S4000 LED 1030	1030
S4000 LED 1535	1535
S4000 LED 2035	2035



	typ			P	Un	
dyfuzor mikropryzmatyczny • microprismatic diffuser						
5868104	S4000 LED 530	LED 830	1000lm	11W	230V AC	0,70
5872104	S4000 LED 530	LED 840	1000lm	11W	230V AC	0,70
5869104	S4000 LED 1030	LED 830	2000lm	21W	230V AC	1,40
5873104	S4000 LED 1030	LED 840	2000lm	21W	230V AC	1,40
5870104	S4000 LED 1535	LED 830	3100lm	32W	230V AC	2,10
5874104	S4000 LED 1535	LED 840	3100lm	32W	230V AC	2,10
5871104	S4000 LED 2035	LED 830	4100lm	43W	230V AC	2,80
5875104	S4000 LED 2035	LED 840	4100lm	43W	230V AC	2,80

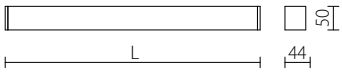

Akcesoria • Accessories
9173015 zwieszak linkowy pojedynczy L=1,5m • suspension wire L=1.5m
9225000 zwieszak linkowy zakończony pętelką L=1,5m • suspension wire with a loop L=1.5m
9110014 uchwyt zwieszaka z anodowanego aluminium • suspension grip in anodized aluminum


9173015


9225000

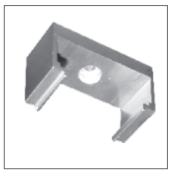
9110014