Mikrofalowy czujnik ruchu / Microwave movement sensor



ROLF JQ-L

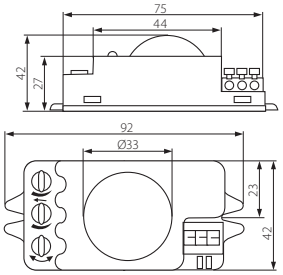

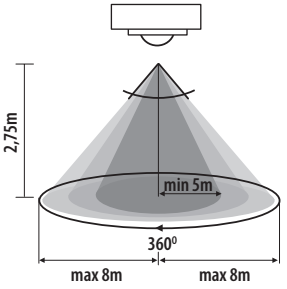

- obudowa: tworzywo sztuczne
- casing: plastic

Kanlux	Kanlux	
ROLF JQ-L	08820	biały / white

220-240V~ | 50/60Hz | max 1200VA | 0,5-1,5 mm² | IP 20 | 1/-/100 | 60 g

maksymalny zasięg wykrywania ruchu wynoszący 8m / maksymalny horyzontalny kąt działania czujnika ruchu wynoszący 360° / maksymalny wertykalny kąt działania czujnika ruchu wynoszący 160° / możliwość regulacji czasu świecenia od 5s do 12min / możliwość ustawienia poziomu natężenia oświetlenia otoczenia, przy którym urządzenie pracuje / regulacja czułości w zakresie 5…2000lx / wykrywanie ruchu 0.3…3m/s (1…10km/h)
maximum movement detection range is 8m / maximum horizontal operation angle for movement sensor is 360° / maximum verical operational angle for movement sensor is 160° / possibility of fitting lighting time control from 5s to 12min / setting ambient illumination level at which the equipment operates / sensitivity adjustment range of 5…2000lx / movement detection: 0.3…3m/s (1…10km/h)

Mikrofalowy czujnik ruchu / Microwave movement sensor

ROLF MINI JQ



ROLF MINI JQ-L

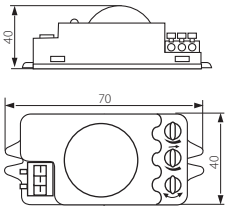

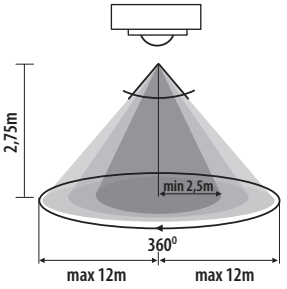

- obudowa: tworzywo sztuczne
- casing: plastic

Kanlux	Kanlux	
ROLF MINI JQ-L	08822	biały / white

220-240V~ | 50/60Hz | max 1200VA | 1-2,5 mm² | IP 20 | 1/-/100 | 50 g

maksymalny zasięg wykrywania ruchu wynoszący 10m / maksymalny horyzontalny kąt działania czujnika ruchu wynoszący 360° / maksymalny wertykalny kąt działania czujnika ruchu wynoszący 140° / możliwość regulacji czasu świecenia od 10s do 30min / możliwość ustawienia poziomu natężenia oświetlenia otoczenia, przy którym urządzenie pracuje / regulacja czułości w zakresie 2…2000lx / wykrywanie ruchu 0.3…3m/s (1…10km/h)
maximum movement detection range is 10m / maximum horizontal operation angle for movement sensor is 360° / maximum verical operational angle for movement sensor is 140° / possibility of fitting lighting time control from 10s to 30min / setting ambient illumination level at which the equipment operates / sensitivity adjustment range of 2…2000lx / movement detection: 0.3…3m/s (1…10km/h)