Karta danych technicznych
Obejma mocująca, norma zakładowa

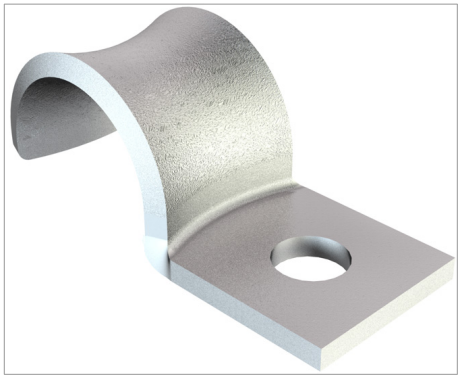

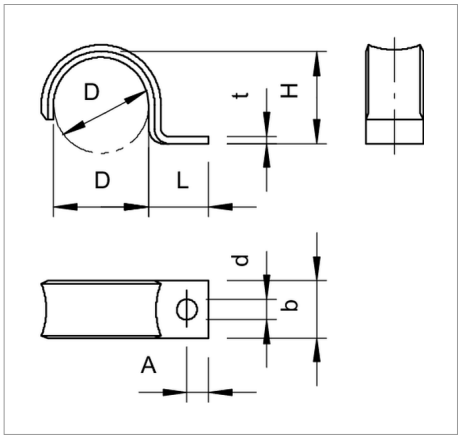

Wymiary według Siemens SN 78550 A, z mocno zaokrąglonymi krawędziami, przystosowana do szczególnie delikatnych przewodów.
*Rozmiary 2 do 10 nie są dostosowane do osadzaka kołków.

Typ	do średnicy mm	Opakowanie 3 (wersja karton)	Opak. szt.	Waga kg/100 szt.	Nr kat.
WN 7855 A 2	2	4000	100	0.039	1043013
WN 7855 A 2.5	2.5	4000	100	0.041	1043021
WN 7855 A 4	4	4000	100	0.062	1043064
WN 7855 A 4.5	4.5	4000	100	0.079	1043072
WN 7855 A 5	5	4000	100	0.090	1043080
WN 7855 A 6	6	4000	100	0.097	1043102
WN 7855 A 7	7	4000	100	0.120	1043129
WN 7855 A 8	8	4000	100	0.159	1043145
WN 7855 A 9	9	4000	100	0.168	1043161
WN 7855 A 10	10	4000	100	0.170	1043196
WN 7855 A 12	12	2000	100	0.530	1043226
WN 7855 A 14	14	2000	100	0.579	1043242

St stal GTP cynkowana galwanicznie, pasywowana zł/10

Legenda

 Osadzak wstrzeliwujący

 urządzenie do wbijania gwoździ

 Oświadczenie o zgodności z dyrektywami WE



Zgodne z RoHS