WW Wysięgnik wzmocniony

Informacje:

Zastosowanie

Mocowanie koryt, drabin kablowych,

rur i innych elementów.

Materiał
Stal cynkowana metodą Sendzimira PN-EN 10346:2011.

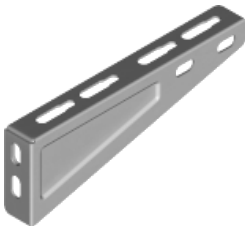

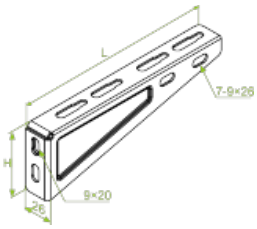

Na zamówienie

F- stal cynkowana metodą zanurzeniową

PN-EN ISO 1461:2011

E- stal kwasoodporna

L- lakierowanie proszkowe na dowolny kolor

UWAGA! Na zamówienie możliwość wykonania

wysięgników o niestandardowych długościach.

Wersje:

Symbol	Długość L [mm]	Wysokość H [mm]	Obciążenie maksymalne F max [kN]	Ciężar 1 szt.	Numer katalogowy	Ilość w opakowaniu
WW 50	60	48	0,85	0,05	710405	100
WW 100	110	70	0,90	0,08	710410	100
WW 150	160	70	1,00	0,12	710415	100
WW 200	210	75	1,05	0,22	710420	100
WW 300	315	95	1,25	0,40	710430	50
WW 400	415	95	1,15	0,57	710440	30
WW 500	515	95	1,05	0,80	710450	30
WW 600	615	95	0,95	0,91	710460	30

© 2015 BAKS