Karta danych technicznych
Uchwyt Quick

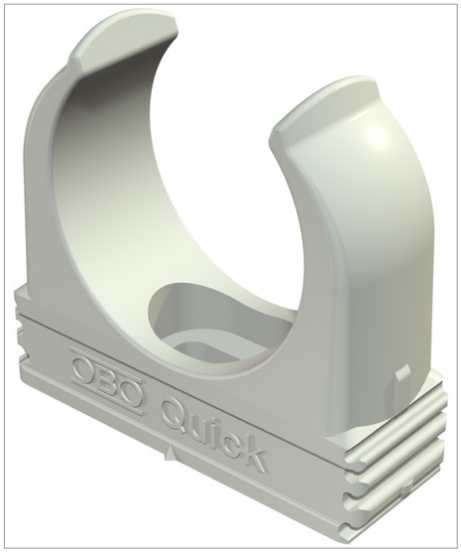

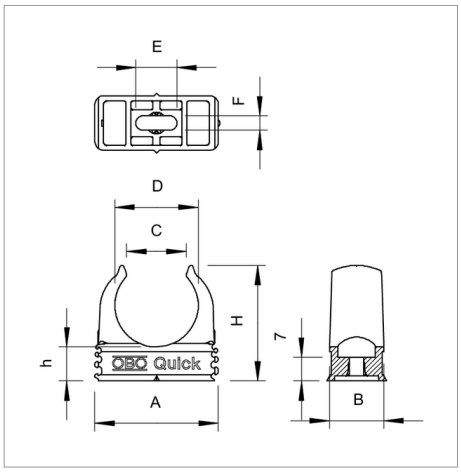

Typ	Rozmiar znamionowy	Kolor	Opakowanie 3 (wersja karton)	Opak. szt.	Waga kg/100 szt.	Nr kat.
2955 M16	M16	jasnoszary; RAL 7035	1200	100	0.252	2149004
2955 M20	M20	jasnoszary; RAL 7035	1200	100	0.325	2149010
2955 M25	M25	jasnoszary; RAL 7035	1200	100	0.433	2149016
2955 M32	M32	jasnoszary; RAL 7035	600	50	0.630	2149022
2955 M40	M40	jasnoszary; RAL 7035	600	50	0.835	2149028
2955 M50	M50	jasnoszary; RAL 7035	300	25	1.454	2149034
2955 M63	M63	jasnoszary; RAL 7035	240	20	2.203	2149040

PP polipropylen

zł/10

Legenda

M gwint metryczny

 bezhalogenowy: bez chloru, fluoru i bromu

CE Oświadczenie o zgodności z dyrektywami WE