# CWD40H35 Ceownik wzmocniony

## Informacje:

**Zastosowanie**

Do podwieszania lamp i jako element

konstrukcyjny do mocowania drabinek

i korytek kablowych. Jako element

wsporczy dla wysięgników:

„WW” , „WWS”, „WWD”, „WWC”, „WWCN”,

„WPL”, „WTL”, „WPT”, „WWT”, „WMC”,

„WMCN”.

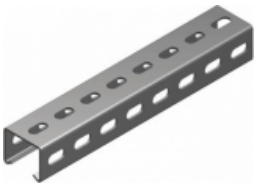



**Materiał**
Stal cynkowana metodą

Sendzimira PN-EN 10346:2011.

Na zamówienie:

**F**- Stal cynkowana metodą

zanurzeniową PN-EN ISO 1461:2011

**E**- stal kwasoodporna odcinki do 3 m.

**L**- lakierowanie proszkowe na dowolny kolor

**Uwaga! Na duże zamówienie, dowolnych odcinków do 6 m.**

**możliwość wykonania Do montażu ceownika z łącznikiem należy użyć śrub**

**SGK M8×14 lub SG M8×14**

## Wersje:

Grubość blachy: **1,2 mm**

| Symbol | Szerokość a [mm] | Wysokość H [mm] | Długość L [mm] | Ciężar 1 szt. | Numer katalogowy | Ilość w opakowaniu |
|---|---|---|---|---|---|---|
| CWD40H35/02 | 40 | 35 | 200 | 0,20 | 610402 | 30 |
| CWD40H35/03 | 40 | 35 | 300 | 0,30 | 610403 | 30 |
| CWD40H35/04 | 40 | 35 | 400 | 0,40 | 610404 | 30 |
| CWD40H35/05 | 40 | 35 | 500 | 0,50 | 610405 | 30 |
| CWD40H35/ 1 | 40 | 35 | 1000 | 1,01 | 610410 | 8 |
| CWD40H35/ 2 | 40 | 35 | 2000 | 2,02 | 610420 | 8 |
| CWD40H35/ 3 | 40 | 35 | 3000 | 3,03 | 610430 | 8 |
| CWD40H35/ 6 | 40 | 35 | 6000 | 6,06 | 610460 | 8 |

## Produkty powiązane:


CWZJ30H20 Ceownik wzmocniony


PCWZJ Pokrywa ceownika


PTJ Płaskownik w taśmie


PZC Płytka ceownika


NO40x20 Nakładka ochronna


NO 40x47 Nakładka


NOK Nakładka


NO Nakładka


SZB35H7 Szyna EURO


SZB35H15 Szyna EURO


TSO Taśma stalowa ocynkowana (bednarka)


DSO Drut stalowy ocynkowany (drut odgromowy)


SZP35H7 Szyna EURO


SZP35H15 Szyna EURO


CWJ20H10 Ceownik wzmocniony


LCW20H10 Łącznik ceownika


NO 30x30 Nakładka ochronna


NO40x40N Nakładka ochronna


NO 40x60 Nakładka


DPH Dwuteownik hutniczy


NO40x30 Nakładka ochronna


NO50x30 Nakładka ochronna

© 2015 BAKS