LPD Łącznik przegrody dolny

Informacje:

Zastosowanie
Wyrównanie górnych i dolnych części łączonych

przegród. Zabezpieczenie kabli przed

uszkodzeniem przy układaniu i przeciąganiu.

Materiał

Stal cynkowana metodą

Sendzimira PN-EN 10346:2011.

Na zamówienie:

F- stal cynkowana metodą zanurzeniową

PN-EN ISO 1461:2011

E- stal kwasoodporna

L- lakierowanie proszkowe na dowolny kolor

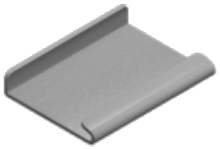

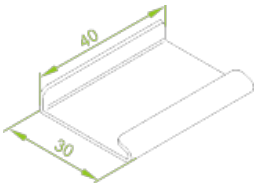

© 2015 BAKS