CWP40H35 Ceownik wzmocniony

Informacje:

Zastosowanie

Do podwieszania lamp i jako element

konstrukcyjny do mocowania drabinek

i korytek kablowych. Jako element

wsporczy dla wysięgników:

„WW" , „WWS", „WWD", „WWC", „WWCN",

„WPL", „WTL", „WPT", „WWT", „WMC",

„WMCN".

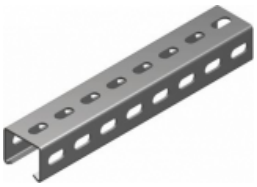



Materiał
Stal cynkowana metodą

Sendzimira PN-EN 10346:2011.

Na zamówienie:

F- Stal cynkowana metodą

zanurzeniową PN-EN ISO 1461:2011

E- stal kwasoodporna odcinki do 3 m.

L- lakierowanie proszkowe na dowolny kolor

Uwaga! Na duże zamówienie, dowolnych odcinków do 6 m.

możliwość wykonania Do montażu ceownika z łącznikiem należy użyć śrub

SGK M8×14 lub SG M8×14

Wersje:

Grubość blachy: **1,5 mm**

Symbol	Długość L [mm]	Szerokość a [mm]	Numer katalogowy	Ilość w opakowaniu	Wysokość H [mm]	Ciężar 1 szt.
CWP40H35/ 2	2000	40	610520	8	35	2,32
CWP40H35/ 3	3000	40	610530	8	35	3,48
CWP40H35/ 6	6000	40	610560	8	35	6,96

Produkty powiązane:


CWZP30H20 Ceownik wzmocniony


CWZP40H22 Ceownik wzmocniony


CWZP40H47 Ceownik wzmocniony


PLP Płaskownik


PTP Płaskownik w taśmie


PZC Płytka ceownika


NO40x20 Nakładka ochronna


LCW40H35 Łącznik


CWP40H47 Ceownik wzmocniony

LCW40H47 Łącznik


LCM40H22 Łącznik


CMP40H30 Ceownik montażowy


LCM40H30 Łącznik


CMP50H30 Ceownik montażowy


LCM50H30 Łącznik


CWP40H22 Ceownik wzmocniony


NO 40x47 Nakładka


CWP/CWOP40H 40 Ceownik wzmocniony


CP28H12 Ceownik


CP40H20 Ceownik


LC40H20 Łącznik


CMP40H22 Ceownik montażowy


KTP25H25 Kątownik


KTP35H35 Kątownik


NOK Nakładka


NO Nakładka


CWP30H30 Ceownik wzmocniony


LCW30H30 Łącznik


CMP40H40 Ceownik montażowy


LCM40H40 Łącznik


TSO Taśma stalowa ocynkowana (bednarka)


DSO Drut stalowy ocynkowany (drut odgromowy)


NO 30x30 Nakładka ochronna


NO40x40N Nakładka ochronna


NO 40x60 Nakładka


DPH Dwuteownik hutniczy


NO40x30 Nakładka ochronna


NO50x30 Nakładka ochronna

LCM40H60 Łącznik

LCM50H50 Łącznik

© 2015 BAKS

© 2015 BAKS