Karta danych technicznych
Mufa kablowa

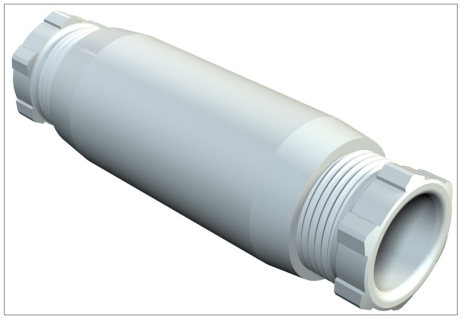

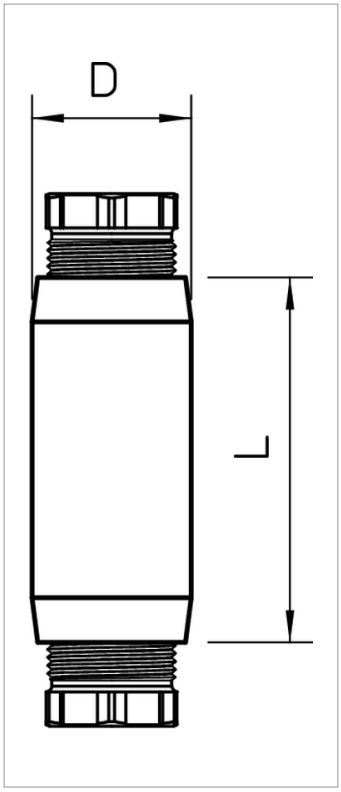

Stopień ochrony IP54, napięcie znamionowe 660 V. Mufy łączące zgodnie z normą VDE są przeznaczone wyłącznie do stacjonarnego układania kabli|

117/2,5 VDE / PG 16: przekrój znamionowy 2,5 mm², z 5-biegunową wkładką zaciskową 2,5 mm² i z wpustami do kabli z odciążnikami dla kabli o przekroju 9-14 mm.
117/6 VDE / PG 21: przekrój znamionowy 6 mm², z 5-biegunową wkładką zaciskową 6 mm² i z wpustami do kabli z odciążnikami dla kabli o przekroju 12-18 mm

Typ	Wloty	Wymiar D mm	Wymiar L mm	Kolor	Opakowanie 3 (wersja karton)	Opak. szt.	Waga kg/100 szt.	Nr kat.
117 5x2.5	Pg 16	28	64	jasnoszary; RAL 7035	100	10	5.310	2022028
117 5x6	Pg 21	33.5	82	jasnoszary; RAL 7035	60	5	14.600	2022060

PS polistyren zł/10

Legenda



Zrzeszenie elektrotechniki, elektroniki, techniki informacyjnej, stowarzyszenie zarejestrowane, Niemcy


bezhalogenowy: bez chloru, fluoru i bromu


Oświadczenie o zgodności z dyrektywami WE



stopień ochrony IP 54



przekrój znamionowy 2,5 mm²



przekrój znamionowy 6 mm²



gwint Pg



napięcie znamionowe 660 V



5-biegunowy