WAGO online catalog / eShop

1-przewodowa listwa zaciskowa do płytek drukowanych; 1 pin/biegun z przodu; 4-bieg.; z przyciskami; raster 3,5 mm / 0.138 in; z otworem pomiarowym na końcówkę pomiarową do Ø 1,3 mm

Numer wyrobu: 250-104/000-006



1-przewodowa listwa zaciskowa do płytek drukowanych; 1 pin/biegun z przodu; 4-bieg.; z przyciskami; raster 3,5 mm / 0.138 in; z otworem pomiarowym na końcówkę pomiarową do Ø 1,3 mm

Oznaczenie

RoHS ✓
Compliant

Dane handlowe

Dostawca	*WAGO*
Nr wyrobu dostawcy	*250-104/000-006*
GTIN / EAN	*4044918647168*
Zawartość	*1*
Opakowanie jednostkowe	*75*
Nr artykułu u klienta	

Uwagi

kompaktowe listwy zaciskowe z przyciskamimontaż wtykowy przewodów jednodrutowych i linkowych z tulejkami, bez pomocy narzędzimontaż/demontaż przewodów linkowych – przy pomocy przyciskupodejście przewodem – pod kątem 45° do płytki w celu oszczędności miejsca przy oprzewodowaniudowolne kombinacje kolorówlistwy zaciskowe z elementami dystansowymi dostępne na zapytanie

Dane techniczne

Inne

l. bieg.	*4*
łączna liczba zacisków	*4*
łączna liczba potencjałów	*4*
kolor	*niebieski*

Podgląd wydruku: 1-przewodowa listwa zaciskowa do płytek drukowanych; 1 pin/biegun z przodu; 4-bieg.; z przyciskami; raster 3,5 mm / 0.138 in; z otworem pomiarowym na końcówkę pomiarową do Ø 1,3 mm - Numer wyrobu: 250-104/000-006

Dane techniczne	
parametry znamionowe zgodnie z 1	*IEC/EN 60664-1*
kategoria przepięć EN 1	*III*
stopień zanieczyszczenia (1)	*2*
napięcie znamionowe EN (1) [V]	*160 [V]*
napięcie znamionowe udarowe (1) [kV]	*2.5 [kV]*
prąd nominalny (1) [A]	*8 [A]*
kategoria przepięć EN 2	*II*
stopień zanieczyszczenia (2)	*2*
napięcie znamionowe EN (2) [V]	*320 [V]*
napięcie znamionowe udarowe (2) [kV]	*2.5 [kV]*
prąd nominalny (2) [A]	*8 [A]*
kategoria przepięć EN 3	*III*
stopień zanieczyszczenia (3)	*3*
napięcie znamionowe EN (3) [V]	*160 [V]*
napięcie znamionowe udarowe (3) [kV]	*2.5 [kV]*
prąd nominalny (3) [A]	*8 [A]*
technika podłączania przewodu (1)	*Push-in CAGE CLAMP®*
jednodrutowy, montaż przy pomocy narzędzi	*0.2 … 1.5 mm² / 24 … 16 AWG*
linkowy, montaż przy pomocy narzędzi	*0.2 … 1.5 mm² / 24 … 16 AWG*
linkowy z tulejką przewodową z kołnierzem z tworzywa	*0.25 … 1 mm² / …*
linkowy z tulejką przewodową bez kołnierza z tworzywa	*0.25 … 1 mm² / …*
dł. odizolowania przewodu	*8.5 … 9.5 mm / 0.33 … 0.37 in*
dł. odizolowania przewodu od [inch] [in]	*0.32 [in]*
dł. odizolowania przewodu do [inch] [in]	*0.36 [in]*
podejście przewodem do płytki drukowanej (kąt) [°]	*45 [°]*
długość pinu lutowniczego [mm]	*3.6 [mm]*
szerokość pinu lutowniczego A [mm]	*0.4 [mm]*
szerokość pinu lutowniczego B [mm]	*0.75 [mm]*
średnica wierconego otworu [mm] [mm]	*1 [mm]*
tolerancja średnicy wierconego otworu [mm] [mm]	*+0.1 [mm]*
grupa materiału izolacyjnego	*I*
materiał izolacyjny	*poliamid 6.6 (PA 6.6)*
klasa palności zgodnie z UL 94	*V0*

Podgląd wydruku: 1-przewodowa listwa zaciskowa do płytek drukowanych; 1 pin/biegun z przodu; 4-bieg.; z przyciskami; raster 3,5 mm / 0.138 in; z otworem pomiarowym na końcówkę pomiarową do Ø 1,3 mm - Numer wyrobu: 250-104/000-006

Dane techniczne

dolne wartości graniczne temperatury [°C]	*-60 [°C]*
górne wartości graniczne temperatury [°C]	*105 [°C]*
materiał sprężyny zaciskowej	*stop miedzi*
powierzchnia styku	*cynowana*
obciążenie ogniowe [MJ]	*0.046 [MJ]*
ciężar [g]	*2.003 [g]*
szerokość	*15.5 mm / 0.61 in*
wysokość od podłoża	*13.1 mm / 0.516 in*
gł.	*12 mm / 0.472 in*
raster od [mm]	*3.5 [mm]*
raster do [mm]	*3.5 [mm]*
raster od [in]	*0.138 [in]*
raster do [in]	*0.14 [in]*

Aprobaty

Numer wyrobu	Aprobata	Numer aprobaty	Napięcie [V]	Prąd [A]	Przekrój [mm², AWG]
250-104/000-006	*CSA*	*154112-1132097*	*300*	*10*	*20-16*
250-104/000-006	*UL*	*E45172*	*300*	*5*	*24-16*

Akcesoria

Akcesoria ogólne

Nr wyrobu dostawcy	Opis	szt./opak. (opak. jedn.)
210-719	przyrząd montażowy z izolowanym trzpieniem; typ 1, klinga (2,5 x 0,4) mm; do serii 279, 726, 727, 2000, 2001, 2020	1

Zdjęcia i schematy

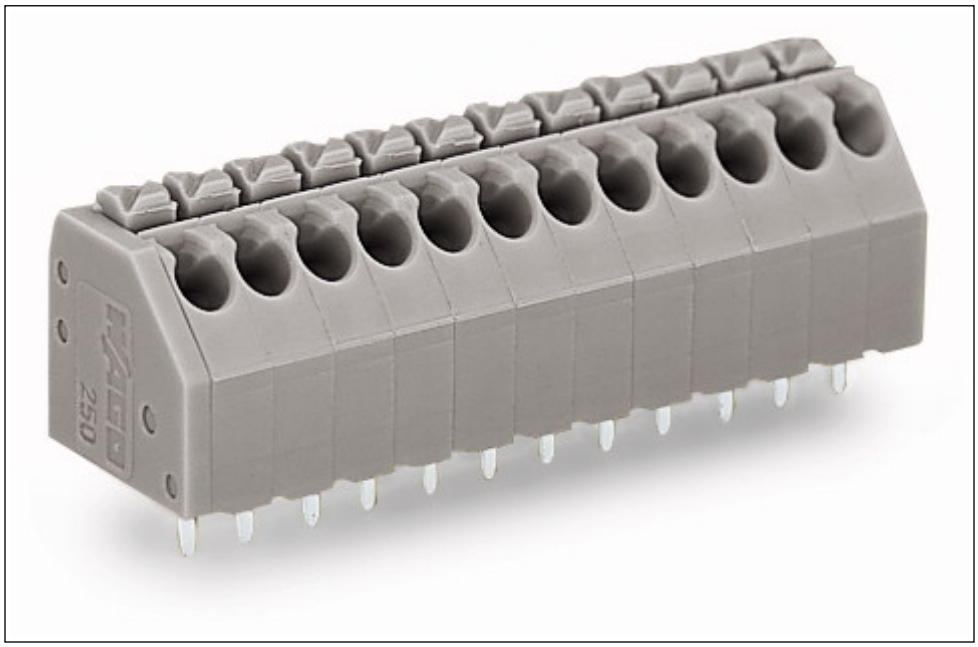

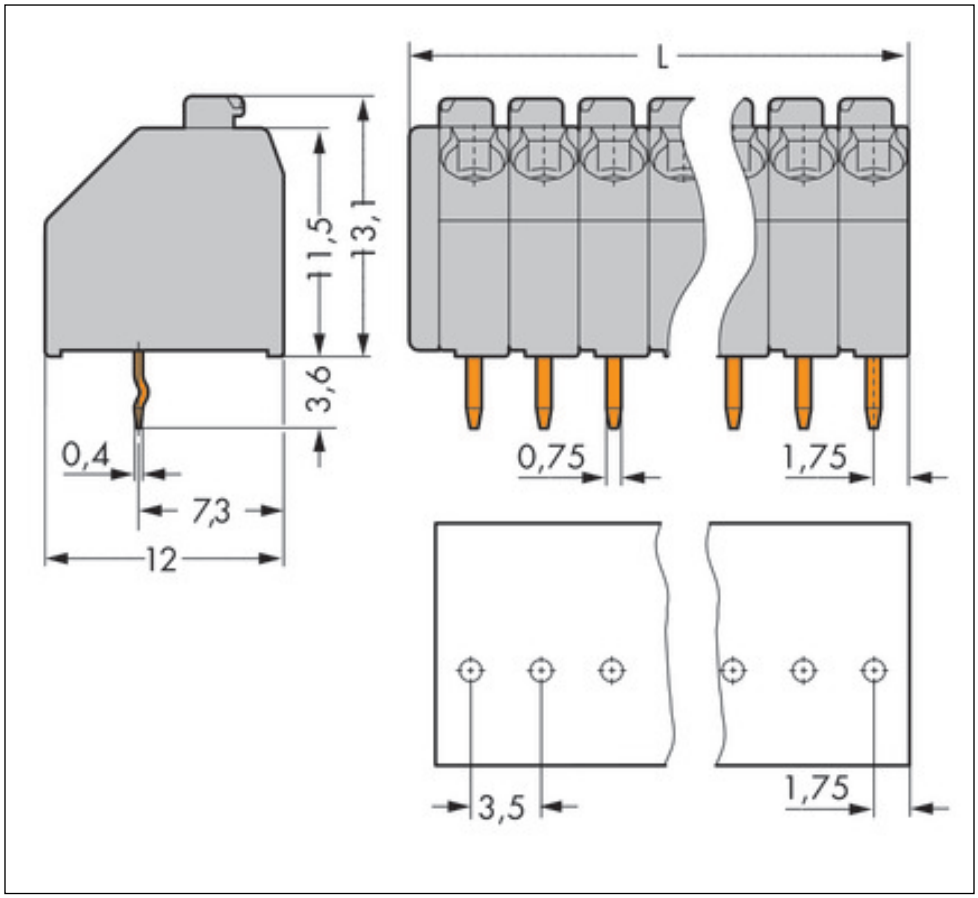

Adres

WAGO Kontakttechnik GmbH & Co. KG
Hansastr. 27
32423 Minden
Telefon: 0571/887-0
Fax: 0571/887-169
http://www.wago.com
© WAGO Kontakttechnik GmbH & Co. KG
Technische Änderungen und Irrtümer vorbehalten.