wtyk; 10-bieg.; raster 3,5 mm / 0.138 in; pełna ochrona przed błędnym wetknięciem

Numer wyrobu: 734-310



wtyk; 10-bieg.; raster 3,5 mm / 0.138 in; pełna ochrona przed błędnym wetknięciem

Oznaczenie

RoHS ✓
Compliant

Dane handlowe

Dostawca	*WAGO*
Nr wyrobu dostawcy	*734-310*
GTIN / EAN	*4044918513661*
Zawartość	*1*
Opakowanie jednostkowe	*50*
Nr artykułu u klienta	

Uwagi

uniwersalny zacisk do wszystkich rodzajów przewodówmożliwość obsługi zacisku CAGE CLAMP® na dwóch płaszczyznach ułatwia konfekcjonowanie przewodów i oprzewodowanie urządzeńdo połączeń "przewód-przewód" i "płytka-przewód"możliwość fabrycznego lub indywidualnego montażu płytek i obudów odciążających przewody100 % ochrony przed błędnym wetknięciemmożliwość kodowania elementów wtykowych

Dane techniczne

Inne

l. bieg.	*10*
łączna liczba zacisków	*10*
łączna liczba potencjałów	*10*
kolor	*jasnoszary*
parametry znamionowe zgodnie z 1	*IEC/EN 60664-1*
kategoria przepięć EN 1	*III*

Dane techniczne	
stopień zanieczyszczenia (1)	*2*
napięcie znamionowe EN (1) [V]	*160 [V]*
napięcie znamionowe udarowe (1) [kV]	*2.5 [kV]*
prąd nominalny (1) [A]	*10 [A]*
kategoria przepięć EN 2	*II*
stopień zanieczyszczenia (2)	*2*
napięcie znamionowe EN (2) [V]	*320 [V]*
napięcie znamionowe udarowe (2) [kV]	*2.5 [kV]*
prąd nominalny (2) [A]	*10 [A]*
kategoria przepięć EN 3	*III*
stopień zanieczyszczenia (3)	*3*
napięcie znamionowe EN (3) [V]	*160 [V]*
napięcie znamionowe udarowe (3) [kV]	*2.5 [kV]*
prąd nominalny (3) [A]	*10 [A]*
technika podłączania przewodu (1)	*CAGE CLAMP®*
jednodrutowy, montaż przy pomocy narzędzi	*0.08 … 1.5 mm² / 28 … 14 AWG*
linkowy, montaż przy pomocy narzędzi	*0.08 … 1.5 mm² / 28 … 14 AWG*
linkowy z tulejką przewodową z kołnierzem z tworzywa	*0.25 … 1.5 mm² / …*
linkowy z tulejką przewodową bez kołnierza z tworzywa	*0.25 … 1.5 mm² / …*
dł. odizolowania przewodu	*6 … 7 mm / 0.24 … 0.28 in*
dł. odizolowania przewodu od [inch] [in]	*0.24 [in]*
dł. odizolowania przewodu do [inch] [in]	*0.28 [in]*
grupa materiału izolacyjnego	*I*
materiał izolacyjny	*poliamid 6.6 (PA 6.6)*
klasa palności zgodnie z UL 94	*V0*
dolne wartości graniczne temperatury [°C]	*-60 [°C]*
górne wartości graniczne temperatury [°C]	*100 [°C]*
materiał sprężyny zaciskowej	*chromoniklowa stal sprężynowa (CrNi)*
materiał styku	*miedź elektrolityczna (ECu)*
powierzchnia styku	*cynowana*
obciążenie ogniowe [MJ]	*0.163 [MJ]*
ciężar [g]	*8.3 [g]*
szerokość	*37.4 mm / 1.472 in*
wys.	*13.4 mm / 0.528 in*

Dane techniczne

gł.	*22.3 mm / 0.878 in*
raster od [mm]	*3.5 [mm]*
raster do [mm]	*3.5 [mm]*
raster od [in]	*0.138 [in]*
raster do [in]	*0.14 [in]*

Aprobaty

Numer wyrobu	Aprobata	Numer aprobaty	Napięcie [V]	Prąd [A]	Przekrój [mm², AWG]
734-310	*ABS*	*04-HG469925/1-PDA*	*250*	*10*	*0,5-1,5*
734-310	*BV*	*11915/A0*	*250*	*10*	*0,5-1,5*
734-310	*CCA*	*NL5641*	*250*	*10*	*0,5-1,5*
734-310	*CSA*	*154112-1465035*	*300*	*10*	*28-14*
734-310	*DNV*	*E-9218*	*250*	*10*	*0,5-1,5*
734-310	*GL*	*17296-00HH*	*250*	*10*	*0,5-1,5*
734-310	*KEMA*	*2077592.02*	*250*	*10*	*0,5-1,5*
734-310	*LR*	*96/20035*	*250*	*10*	*0,5-1,5*
734-310	*UL*	*E45172*	*300*	*10*	*28-14*
734-310	*UL*	*E45171*	*250*	*10*	*28-14*

Akcesoria

Blokada izolacji

Nr wyrobu dostawcy	Opis	szt./opak. (opak. jedn.)
734-671	blokada izolacji; 0,08 - 0,2 mm² "j" (0,14 mm² "l"); 8 szt. / pasek	25

Kodowanie

Nr wyrobu dostawcy	Opis	szt./opak. (opak. jedn.)
734-130	element kodujący; do montażu zatrzaskowego na górnym poziomie	100

Akcesoria

Odciążenie przewodów

Nr wyrobu dostawcy	Opis	szt./opak. (opak. jedn.)
734-129	płytka odciążająca przewody; szer. 25 mm	25
734-610	obudowa odciążająca przewody do montażu zatrzaskowego; dla rastra 3,5 mm; 10-bieg.; składająca się z części dolnej i górnej	25

Akcesoria

Odpowiednik

Nr wyrobu dostawcy	Opis	szt./opak. (opak. jedn.)
734-470	gniazdo; z prostymi pinami lutowniczymi; 10-bieg.; raster 3,5 mm / 0.138 in; pełna ochrona przed błędnym wetknięciem; pin lutowniczy 0,9 x 0,9 mm; z możliwością kodowania; podejście wtykiem prostopadle do płytki drukowanej; z 2 zatrzaskami	50
734-540	gniazdo; z kątowymi pinami lutowniczymi; 10-bieg.; raster 3,5 mm / 0.138 in; pełna ochrona przed błędnym wetknięciem; pin lutowniczy 0,9 x 0,9 mm; z możliwością kodowania; podejście wtykiem równolegle do płytki drukowanej; z 2 zatrzaskami	50
2734-110	gniazdo; ze zintegrowanymi przyciskami; 10-bieg.; raster 3,5 mm / 0.138 in; pełna ochrona przed błędnym wetknięciem; z możliwością kodowania	50
734-110	gniazdo; 10-bieg.; raster 3,5 mm / 0.138 in; pełna ochrona przed błędnym wetknięciem; z możliwością kodowania	50
734-110/037-000	gniazdo; z zaczepami ryglującymi; 10-bieg.; raster 3,5 mm / 0.138 in; pełna ochrona przed błędnym wetknięciem; z możliwością kodowania	50
734-470/037-000	gniazdo; z zaczepami ryglującymi; 10-bieg.; raster 3,5 mm / 0.138 in; pełna ochrona przed błędnym wetknięciem; z prostymi pinami lutowniczymi; pin lutowniczy 0,9 x 0,9 mm; z możliwością kodowania; podejście wtykiem prostopadle do płytki drukowanej; z 2 z	50
734-540/037-000	gniazdo; z zaczepami ryglującymi; 10-bieg.; raster 3,5 mm / 0.138 in; pełna ochrona przed błędnym wetknięciem; z kątowymi pinami lutowniczymi; pin lutowniczy 0,9 x 0,9 mm; z możliwością kodowania; podejście wtykiem równolegle do płytki drukowanej; z 2 za	50
734-110/107-000	gniazdo; ze śrubowym uchwytem montażowym; 10-bieg.; raster 3,5 mm / 0.138 in; pełna ochrona przed błędnym wetknięciem	50
2734-110/037-000	gniazdo; z zaczepami ryglującymi; 10-bieg.; ze zintegrowanymi przyciskami; raster 3,5 mm / 0.138 in; pełna ochrona przed błędnym wetknięciem; z możliwością kodowania	50
2734-110/031-000	gniazdo; z uchwytami montażowymi; 10-bieg.; ze zintegrowanymi przyciskami; raster 3,5 mm / 0.138 in; pełna ochrona przed błędnym wetknięciem; z możliwością kodowania	50
2734-110/107-000	gniazdo; ze śrubowym uchwytem montażowym; 10-bieg.; ze zintegrowanymi przyciskami; raster 3,5 mm / 0.138 in; pełna ochrona przed błędnym wetknięciem; z możliwością kodowania	50
734-110/008-000	gniazdo; ze stopką zatrzaskową; 10-bieg.; raster 3,5 mm / 0.138 in; pełna ochrona przed błędnym wetknięciem; z możliwością kodowania; grubość blachy 0,6x1,2 mm; otwory montażowe Ø 3,5 mm; z adapterem montażowym 209-137 także na TS 35	50
2734-110/027-000	gniazdo; ze zintegrowanymi przyciskami; pełna ochrona przed błędnym wetknięciem; z możliwością kodowania; z uchwytami montażowymi	50

Akcesoria

Akcesoria ogólne

Nr wyrobu dostawcy	Opis	szt./opak. (opak. jedn.)
210-199	naklejka z instrukcją obsługi; do MCS–MULTI CONNECTION SYSTEM	100
210-719	przyrząd montażowy z izolowanym trzpieniem; typ 1, klinga (2,5 x 0,4) mm; do serii 279, 726, 727, 2000, 2001, 2020	1
734-190	przyrząd montażowy kombi; do wtyków i gniazd z zaciskiem CAGE CLAMP®	25
734-191	przyrząd montażowy; do wtyków i gniazd z zaciskiem CAGE CLAMP®; luzem	25
734-230	przyciski; do gniazd i wtyków	25
734-231	przyrząd montażowy; do wtyków i gniazd z zaciskiem CAGE CLAMP®; z serii 734	25

Zdjęcia i schematy

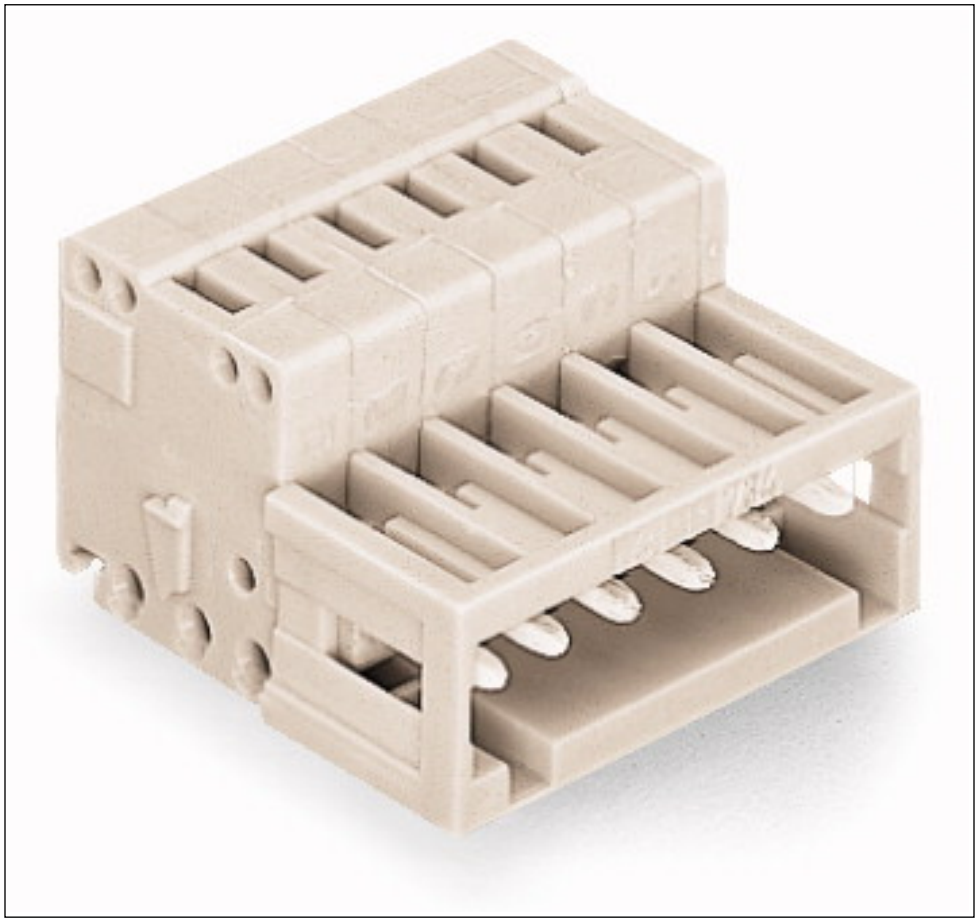

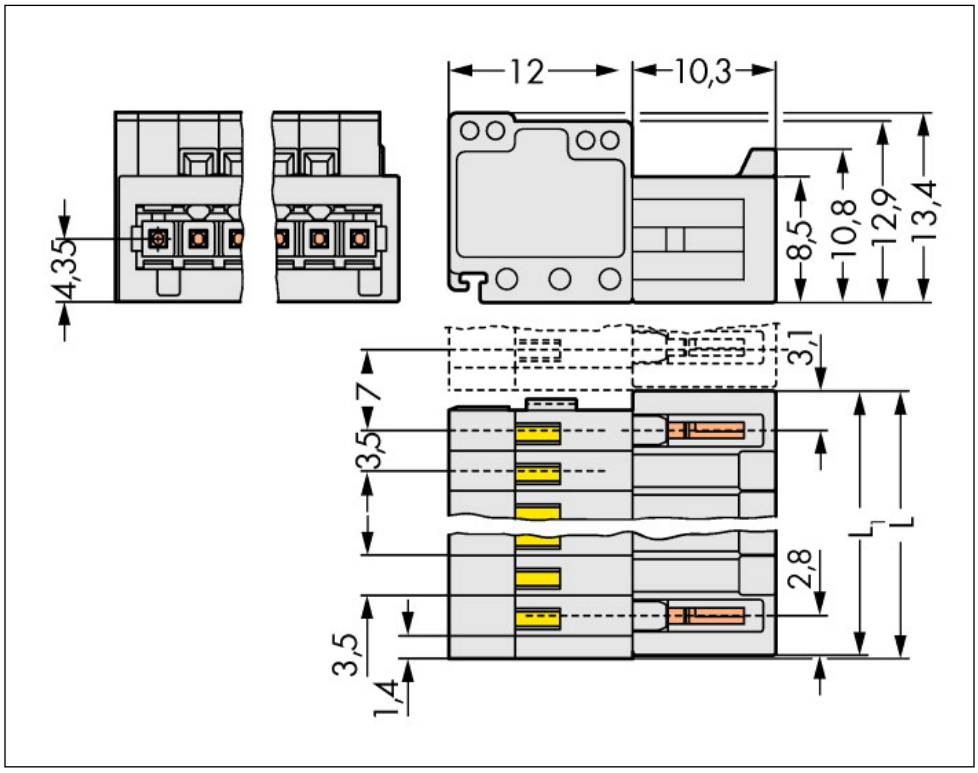

Adres

WAGO Kontakttechnik GmbH & Co. KG
Hansastr. 27
32423 Minden
Telefon: 0571/887-0
Fax: 0571/887-169
http://www.wago.com
© WAGO Kontakttechnik GmbH & Co. KG
Technische Änderungen und Irrtümer vorbehalten.