## zamek pokrywy



### Mi ST 25

- wspornik szyn zbiorczych
- do szyn zbiorczych 250 A, 5-bieg.

- odstęp między środkami szyn zbiorczych: 60 mm
- do zabudowy w pustych obudowach Mi
- do szyn zbiorczych 12 x 10 mm, 250 A (L1 - L3)
- do szyn zbiorczych 12 x 5 mm, 250 A (N i PE)
- ze śrubami mocującymi

| | |
|---|---|
| Masa | 0,07 kg |

## Rysunki

Rysunek wymiarowy

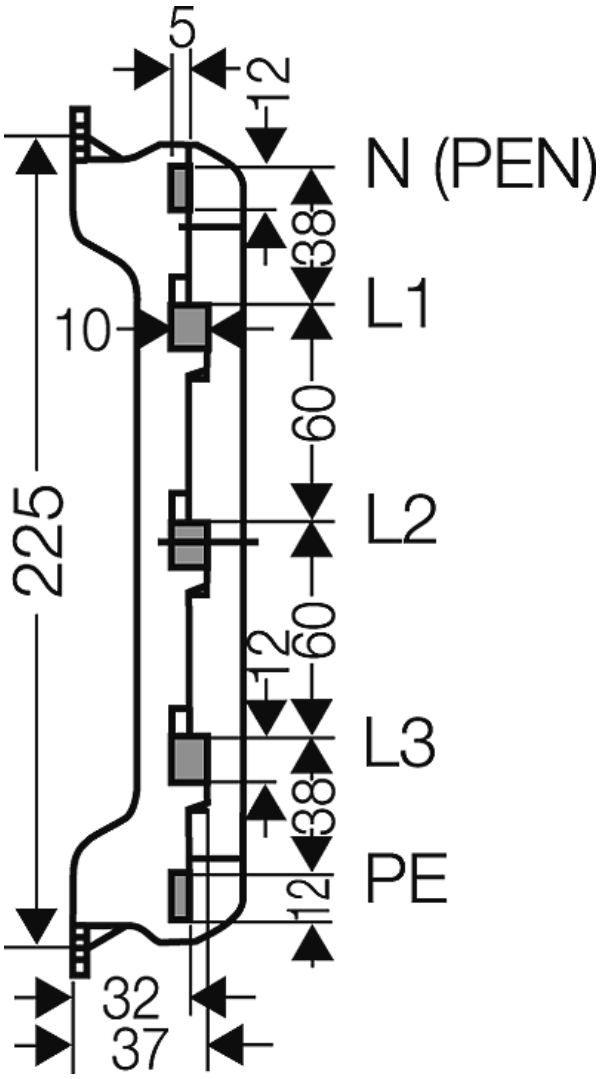




Hensel Polska Sp. z o.o. * ul. Dziadoszańska 10 * 61-248 Poznań * * Telefon: + 48 61 / 876-61-46 * Faks: + 48 61 / 879-93-50 * Data: July 9. 2015