WMC/WMCO Wysięgnik

Informacje:

Zastosowanie

Mocowanie koryt, drabin kablowych,

rur i innych elementów, o dużym obciążeniu.

Materiał
Stal cynkowana metodą zanurzeniową

PN-EN ISO 1461:2011

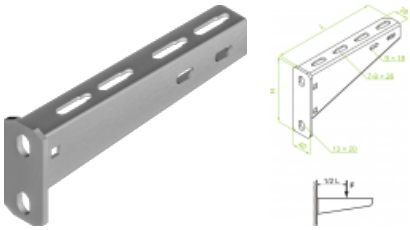

Na zamówienie

E- stal kwasoodporna

L- lakierowanie proszkowe na dowolny kolor

UWAGA! Na zamówienie możliwość wykonania wysięgników o niestandardowych długościach.

Wersje:

Symbol	Długość L [mm]	Wysokość H [mm]	Obciążenie maksymalne F max [kN]	Ciężar 1 szt.	Numer katalogowy	Ilość w opakowaniu
WMC/WMCO100	115	95	3,80	0,22	711110	50
WMC/WMCO150	165	95	3,00	0,29	711115	50
WMC/WMCO200	215	95	3,50	0,36	711120	50
WMC/WMCO300	315	120	3,20	0,43	711130	30
WMC/WMCO400	415	120	3,10	0,83	711140	30
WMC/WMCO500	515	140	3,00	0,96	711150	20
WMC/WMCO600	615	140	2,60	1,15	711160	20
WMC700	715	140	2,00	1,87	711170	4
WMC800	815	155	1,90	2,27	711180	4
WMC900	915	155	1,80	2,51	711190	4
WMC1000	1015	155	1,70	2,75	711111	4

© 2015 BAKS