		Amp.	Bieguny	pak. szt.	110V~ 50/60Hz 4h Nr kat.	230V~ 50/60Hz 3P=6h 4P+5P=9h Nr kat.	400V~ 50/60Hz 3P=9h 4P+5P=6h Nr kat.	500V~ 50/60Hz 7h Nr kat.	>50-500V~ 100-300Hz 10h Nr kat.	>50-500V~ 301-500Hz 2h Nr kat.
SHARK 	**Wtyczka przenośna SHARK** • zaciski śrubowe • tworzywo sztuczne: PA6 • styki: mosiężne - aby zamówić styki pokryte niklem należy dodać "**v**" np. 015-6**v** **IP44** bryzgoszczelna	**16**	**3**	10	013-4	**013-6**	013-9	013-7	013-10	013-2
		16	**4**	10	014-4	014-9	**014-6**	014-7	014-10	014-2
		16	**5**	10	015-4	015-9	**015-6**	015-7	015-10	015-2
		32	**3**	10	023-4	**023-6**	023-9	023-7	023-10	023-2
		32	**4**	10	024-4	024-9	**024-6**	024-7	024-10	024-2
		32	**5**	10	025-4	025-9	**025-6**	025-7	025-10	025-2
TURBO TWIST 	**Wtyczka przenośna SHARK** • bezśrubowa technologia podłączenia • tworzywo sztuczne: PA6 • styki: mosiężne - aby zamówić styki pokryte niklem należy dodać **v** np. 015-6TT**v** **IP44** bryzgoszczelna	**16**	**3**	10	013-4TT	**013-6TT**	013-9TT			
		16	**4**	10	014-4TT	014-9TT	**014-6TT**			
		16	**5**	10	015-4TT	015-9TT	**015-6TT**			
		32	**3**	10	023-4TT	**023-6TT**	023-9TT			
		32	**4**	10	024-4TT	024-9TT	**024-6TT**			
		32	**5**	10	025-4TT	025-9TT	**025-6TT**			
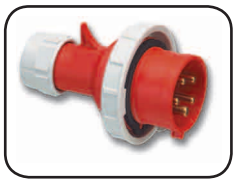	**Wtyczka przenośna** • zaciski śrubowe • tworzywo sztuczne: PA6 • styki: mosiężne - aby zamówić styki pokryte niklem należy dodać „**v**" np. 0152-6**v** **IP67** wodoszczelna	**16**	**3**	10	0132-4	**0132-6**	0132-9	0132-7	0132-10	0132-2
		16	**4**	10	0142-4	0142-9	**0142-6**	0142-7	0142-10	0142-2
		16	**5**	10	0152-4	0152-9	**0152-6**	0152-7	0152-10	0152-2
		32	**3**	10	0232-4	**0232-6**	0232-9	0232-7	0232-10	0232-2
		32	**4**	10	0242-4	0242-9	**0242-6**	0242-7	0242-10	0242-2
		32	**5**	10	0252-4	0252-9	**0252-6**	0252-7	0252-10	0252-2
TURBO TWIST 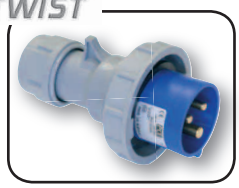	**Wtyczka przenośna** • bezśrubowa technologia podłączenia • tworzywo sztuczne: PA6 • styki: mosiężne - aby zamówić styki pokryte niklem należy dodać „**v**" np. 0152-6TT**v** **IP67** wodoszczelna	**16**	**3**	10	0132-4TT	**0132-6TT**	0132-9TT			
		16	**4**	10	0142-4TT	0142-9TT	**0142-6TT**			
		16	**5**	10	0152-4TT	0152-9TT	**0152-6TT**			
		32	**3**	10	0232-4TT	**0232-6TT**	0232-9TT			
		32	**4**	10	0242-4TT	0242-9TT	**0242-6TT**			
		32	**5**	10	0252-4TT	0252-9TT	**0252-6TT**			
POWER TWIST 	**Wtyczka przenośna** • kontakt klatkowy • z dławnicą gwintowaną • tworzywo sztuczne: PA6 • styki: pokryte niklem ze stykiem sterującym **IP44** bryzgoszczelna	**63**	**3**	2	0331-4	**0331-6**	0331-9	0331-7	0331-10	0331-2
		63	**4**	2	0341-4	0341-9	**0341-6**	0341-7	0341-10	0341-2
		63	**5**	2	0351-4	0351-9	**0351-6**	0351-7	0351-10	0351-2
POWER TWIST 	**Wtyczka przenośna** • kontakt klatkowy • z dławnicą gwintowaną • tworzywo sztuczne: PA6 • styki: pokryte niklem ze stykiem sterującym **IP66/67** wodoszczelna	**63**	**3**	2	033-4	**033-6**	033-9	033-7	033-10	033-2
		63	**4**	2	034-4	034-9	**034-6**	034-7	034-10	034-2
		63	**5**	2	035-4	035-9	**035-6**	035-7	035-10	035-2
POWER TWIST 	**Wtyczka przenośna** • kontakt klatkowy • z dławnicą gwintowaną • tworzywo sztuczne: PA6 • styki: pokryte niklem ze stykiem sterującym **IP66/67** wodoszczelna	**125**	**3**	2	043-4	**043-6**	043-9	043-7	043-10	043-2
		125	**4**	2	044-4	044-9	**044-6**	044-7	044-10	044-2
		125	**5**	2	045-4	045-9	**045-6**	045-7	045-10	045-2

nowość!
nowość!

Wtyczka kątowa

- zaciski śrubowe
- tworzywo sztuczne:
  16/3 16/4: PA6
  16/5 32/5: PC/ABS
- styki: mosiężne
  - aby zamówić styki pokryte niklem należy dodać "**v**" np. 8015-6**v**

IP44 bryzgoszczelna



Amp.	Bieguny	pak. szt.	110V~ 50/60Hz 4h Nr kat.	230V~ 50/60Hz 3P=6h 4P+5P=9h Nr kat.	400V~ 50/60Hz 3P=9h 4P+5P=6h Nr kat.	500V~ 50/60Hz 7h Nr kat.	>50-500V~ 100-300Hz 10h Nr kat.	>50-500V~ 301-500Hz 2h Nr kat.
16	3	10	8013-4	**8013-6**	8013-9	8013-7	8013-10	8013-2
16	4	10	8014-4	8014-9	**8014-6**	8014-7	8014-10	8014-2
16	5	10	8015-4	8015-9	**8015-6**	8015-7	8015-10	8015-2
32	5	10	8023-4	8025-9	**8025-6**	8025-7	8025-10	8025-2

Wtyczka kątowa

- bezśrubowa technologia podłączenia
- tworzywo sztuczne:
  16/3 16/4: PA6
  16/5 32/5: PC/ABS
- styki: mosiężne
  - aby zamówić styki pokryte niklem należy dodać „**v**" np. 8015-6TT**v**

IP44 bryzgoszczelna



Amp.	Bieguny	pak. szt.	110V~ 50/60Hz 4h Nr kat.	230V~ 50/60Hz 3P=6h 4P+5P=9h Nr kat.	400V~ 50/60Hz 3P=9h 4P+5P=6h Nr kat.	500V~ 50/60Hz 7h Nr kat.	>50-500V~ 100-300Hz 10h Nr kat.	>50-500V~ 301-500Hz 2h Nr kat.
16	3	10	8013-4TT	**8013-6TT**	8013-9TT			
16	4	10	8014-4TT	8014-9TT	**8014-6TT**			
16	5	10	8015-4TT	8015-9TT	**8015-6TT**			
32	5	10	8025-4TT	8025-9TT	**8025-6TT**			

Wtyczka kątowa

- zaciski śrubowe
- tworzywo sztuczne:
  16/3 16/4: PA6
  16/5 32/5: PC/ABS
- styki: mosiężne
  - aby zamówić styki pokryte niklem należy dodać „**v**" np. 80152-6**v**

IP67 wodoszczelna

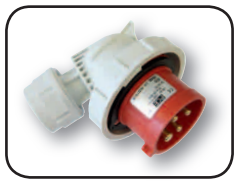

Amp.	Bieguny	pak. szt.	110V~ 50/60Hz 4h Nr kat.	230V~ 50/60Hz 3P=6h 4P+5P=9h Nr kat.	400V~ 50/60Hz 3P=9h 4P+5P=6h Nr kat.	500V~ 50/60Hz 7h Nr kat.	>50-500V~ 100-300Hz 10h Nr kat.	>50-500V~ 301-500Hz 2h Nr kat.
16	3	10	80132-4	**80132-6**	80132-9	80132-7	80132-10	80132-2
16	4	10	80142-4	80142-9	**80142-6**	80142-7	80142-10	80142-2
16	5	10	80152-4	80152-9	**80152-6**	80152-7	80152-10	80152-2
32	5	10	80252-4	80252-9	**80252-6**	80252-7	80252-10	80252-2

Wtyczka kątowa

- bezśrubowa technologia podłączenia
- tworzywo sztuczne:
  16/3 16/4: PA6
  16/5 32/5: PC/ABS
- styki: mosiężne
  - aby zamówić styki pokryte niklem należy dodać „**v**" np. 80152-6TT**v**

IP67 wodoszczelna



Amp.	Bieguny	pak. szt.	110V~ 50/60Hz 4h Nr kat.	230V~ 50/60Hz 3P=6h 4P+5P=9h Nr kat.	400V~ 50/60Hz 3P=9h 4P+5P=6h Nr kat.	500V~ 50/60Hz 7h Nr kat.	>50-500V~ 100-300Hz 10h Nr kat.	>50-500V~ 301-500Hz 2h Nr kat.
16	3	10	80132-4TT	**80132-6TT**	80132-9TT			
16	4	10	80142-4TT	80142-9TT	**80142-6TT**			
16	5	10	80152-4TT	80152-9TT	**80152-6TT**			
32	5	10	80252-4TT	80252-9TT	**80252-6TT**			

Wtyczka odbiornikowa

- zaciski śrubowe
- tworzywo sztuczne: PA6
- styki: mosiężne
  - aby zamówić styki pokryte niklem należy dodać "**v**" np. 515-6**v**
- wejście od góry i od ściany
- dławnica kablowa

IP44 bryzgoszczelna

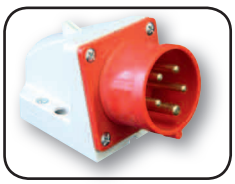

Amp.	Bieguny	pak. szt.	110V~ 50/60Hz 4h Nr kat.	230V~ 50/60Hz 3P=6h 4P+5P=9h Nr kat.	400V~ 50/60Hz 3P=9h 4P+5P=6h Nr kat.	500V~ 50/60Hz 7h Nr kat.	>50-500V~ 100-300Hz 10h Nr kat.	>50-500V~ 301-500Hz 2h Nr kat.
16	3	10	513-4	**513-6**	513-9	513-7	513-10	513-2
16	4	10	514-4	514-9	**514-6**	514-7	514-10	514-2
16	5	10	515-4	515-9	**515-6**	515-7	515-10	515-2
32	3	10	523-4	**523-6**	523-9	523-7	523-10	523-2
32	4	10	524-4	524-9	**524-6**	524-7	524-10	524-2
32	5	10	525-4	525-9	**525-6**	525-7	525-10	525-2

Wtyczka odbiornikowa

- bezśrubowa technologia podłączenia
- tworzywo sztuczne: PA6
- styki: mosiężne
  - aby zamówić styki pokryte niklem należy dodać „**v**" np. 515-6TT**v**
- wejście od góry i od ściany
- dławnica kablowa

IP44 bryzgoszczelna



Amp.	Bieguny	pak. szt.	110V~ 50/60Hz 4h Nr kat.	230V~ 50/60Hz 3P=6h 4P+5P=9h Nr kat.	400V~ 50/60Hz 3P=9h 4P+5P=6h Nr kat.	500V~ 50/60Hz 7h Nr kat.	>50-500V~ 100-300Hz 10h Nr kat.	>50-500V~ 301-500Hz 2h Nr kat.
16	3	10	513-4TT	**513-6TT**	513-9TT			
16	4	10	514-4TT	514-9TT	**514-6TT**			
16	5	10	515-4TT	515-9TT	**515-6TT**			
32	3	10	523-4TT	**523-6**TT	523-9TT			
32	4	10	524-4TT	524-9TT	**524-6TT**			
32	5	10	525-4TT	525-9TT	**525-6TT**			

Wtyczka odbiornikowa

- zaciski śrubowe
- z samozatrzaskującą się klapką
- tworzywo sztuczne: PA6
- styki: mosiężne
  - aby zamówić styki pokryte niklem należy dodać „**v**" np. 515-6d**v**
- wejście od góry i od ściany
- dławnica kablowa

IP44 bryzgoszczelna

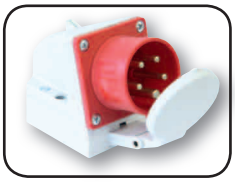

Amp.	Bieguny	pak. szt.	110V~ 50/60Hz 4h Nr kat.	230V~ 50/60Hz 3P=6h 4P+5P=9h Nr kat.	400V~ 50/60Hz 3P=9h 4P+5P=6h Nr kat.	500V~ 50/60Hz 7h Nr kat.	>50-500V~ 100-300Hz 10h Nr kat.	>50-500V~ 301-500Hz 2h Nr kat.
16	3	10	513-4d	**513-6d**	513-9d	513-7d	513-10d	513-2d
16	4	10	514-4d	514-9d	**514-6d**	514-7d	514-10d	514-2d
16	5	10	515-4d	515-9d	**515-6d**	515-7d	515-10d	515-2d
32	3	10	523-4d	**523-6**d	523-9d	523-7d	523-10d	523-2d
32	4	10	524-4d	524-9d	**524-6d**	524-7d	524-10d	524-2d
32	5	10	525-4d	525-9d	**525-6d**	525-7d	525-10d	525-2d

		Amp.	Bieguny	pak. szt.	110V~ 50/60Hz 4h	230V~ 50/60Hz 3P=6h 4P+5P=9h	400V~ 50/60Hz 3P=9h 4P+5P=6h	500V~ 50/60Hz 7h	>50-500V~ 100-300Hz 10h	>50-500V~ 301-500Hz 2h
					Nr kat.	Nr kat.	Nr kat.	Nr kat.	Nr kat.	Nr kat.
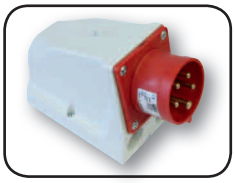	**Wtyczka odbiornikowa** • zaciski śrubowe • wersja przelotowa • tworzywo sztuczne: PA6 • styki: mosiężne - aby zamówić styki pokryte niklem należy dodać "**v**" np. 9515-6**v** • wejście od góry i 2x od dołu • dławnica kablowa **IP44** bryzgoszczelna	**16**	**3**	10	9513-4	**9513-6**	9513-9	9513-7	9513-10	9513-2
		16	**4**	10	9514-4	9514-9	**9514-6**	9514-7	9514-10	9514-2
		16	**5**	10	9515-4	9515-9	**9515-6**	9515-7	9515-10	9515-2
		32	**3**	10	9523-4	9**523-6**	9523-9	9523-7	9523-10	9523-2
		32	**4**	10	9524-4	9524-9	**9524-6**	9524-7	9524-10	9524-2
		32	**5**	10	9525-4	9525-9	**9525-6**	9525-7	9525-10	9525-2
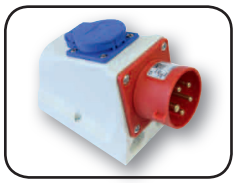	**Wtyczka odbiornikowa - KOMBI** • zaciski śrubowe • wtyczka odbiornikowa z gniazdem jednofazowym • **okablowanie wykonane** • dla wtyczki 32A gniazdo jednofazowe 16A zabezpieczone bezpiecznikiem topikowym 10A • tworzywo sztuczne: PA6 • styki: mosiężne - aby zamówić styki pokryte niklem należy dodać „**v**" np. 95215-6**v** • wejście od góry i 2x od dołu • dławnica kablowa	**16**	**3**	10		**95213-6**				
		16	**4**	10		95214-9	**95214-6**			
		16	**5**	10			**95215-6**			
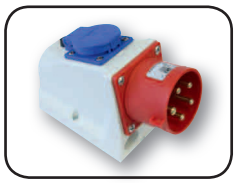	• specjalne wykonania z gniazdem schuko lub wersja bez okablowania dostepne na życzenie **IP44** bryzgoszczelna	**32**	**3**	10		**95223-6**				
		32	**4**	10		95224-9	**95224-6**			
		32	**5**	10			**95225-6**			
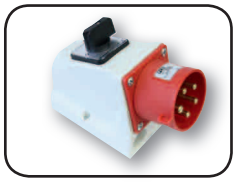	**Wtyczka odbiornikowa z wyłącznikiem** • zaciski śrubowe • wtyczka odbiornikowa z wyłącznikiem • **okablowanie wykonane** • tworzywo sztuczne: PA6 • styki: mosiężne - aby zamówić styki pokryte niklem należy dodać „**v**" np. 615-6**v** • wejście od góry i 2x od dołu **IP44** bryzgoszczelna	**16**	**5**	10			**615-6w**			
		32	**5**	10			**625-6w**			
POWER TWIST 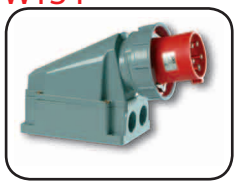	**Wtyczka odbiornikowa** • kontakt klatkowy • tworzywo sztuczne: PC/ABS • styki: niklowane ze stykiem sterującym • wejście od góry, dołu lub od ściany • możliwość przełożenia górnej części obudowy o 180° **IP66/67** wodoszczelna	**63**	**3**	2	533-4	**533-6**	533-9	533-7	533-10	533-2
		63	**4**	2	534-4	534-9	**534-6**	534-7	534-10	534-2
		63	**5**	2	535-4	535-9	**535-6**	535-7	535-10	535-2
POWER TWIST 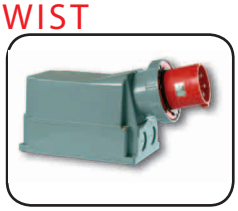	**Wtyczka odbiornikowa** • kontakt klatkowy • tworzywo sztuczne: PC/ABS • styki: niklowane ze stykiem sterującym • wejście od góry, dołu lub od ściany • możliwość przełożenia górnej części obudowy o 180° **IP66/67** wodoszczelna	**125**	**3**	2	543-4	**543-6**	543-9	543-7	543-10	543-2
		125	**4**	2	544-4	544-9	**544-6**	544-7	544-10	544-2
		125	**5**	2	545-4	545-9	**545-6**	545-7	545-10	545-2
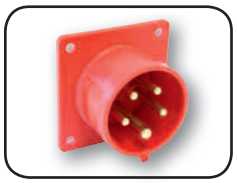	**Wtyczka tablicowa prosta** • zaciski śrubowe • tworzywo sztuczne: PA6 • styki: mosiężne - aby zamówić styki pokryte niklem należy dodać "**v**" np. 615-6f7**v** • Zgodne z EN 60309: do poprawnego użytkowania należy stosować uchwyt klapki gniazda przenośnego • kołnierz 75 x 75 **IP44** bryzgoszczelna	**16**	**5**	10	615-4f7	615-9f7	**615-6f7**	615-7f7	615-10f7	615-2f7
		32	**5**	10	625-4f7	625-9f7	**625-6f7**	625-7f7	625-10f7	625-2f7

Amp.	Bieguny	pak. szt.	110V~ 50/60Hz 4h Nr kat.	230V~ 50/60Hz 3P=6h 4P+5P=9h Nr kat.	400V~ 50/60Hz 3P=9h 4P+5P=6h Nr kat.	500V~ 50/60Hz 7h Nr kat.	>50-500V~ 100-300Hz 10h Nr kat.	>50-500V~ 301-500Hz 2h Nr kat.
16	**5**	10	615-4TTf7	615-9TTf7	**615-6TTf7**			
32	**5**	10	625-4TTf7	625-9TTf7	**625-6TTf7**			

Wtyczka tablicowa prosta
- bezśrubowa technologia podłączenia
- tworzywo sztuczne: PA6
- styki: mosiężne
  - aby zamówić styki pokryte niklem należy dodać „**v**" np. 615-6TTf7**v**
- Zgodne z EN 60309: do poprawnego użytkowania należy stosować uchwyt klapki gniazda przenośnego
- kołnierz 75 x 75

IP44 bryzgoszczelna



16	**3**	10	6132-4	**6132-6**	6132-9	6132-7	6132-10	6132-2
16	**5**	10	6152-4	6152-9	**6152-6**	6152-7	6152-10	6152-2
32	**5**	10	6252-4	6252-9	**6252-6**	6252-7	6252-10	6252-2

Wtyczka tablicowa prosta
- zaciski śrubowe
- tworzywo sztuczne: PA6
- styki: mosiężne
  - aby zamówić styki pokryte niklem należy dodać „**v**" np. 6152-6**v**
- dla wersji 16A 3P i 16A 5P wtyk został przesunięty względem górnej części kołnierza tak aby zachować obowiązujące standardy
- kołnierz 75 x 75

IP67 wodoszczelna

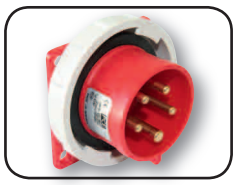

16	**3**	10	6132-4TT	**6132-6TT**	6132-9TT			
16	**5**	10	6152-4TT	6152-9TT	**6152-6TT**			
32	**5**	10	6252-4TT	6252-9TT	**6252-6TT**			

Wtyczka tablicowa prosta
- bezśrubowa technologia podłączenia
- tworzywo sztuczne: PA6
- styki: mosiężne
  - aby zamówić styki pokryte niklem należy dodać „**v**" np. 6152-6tt**v**
- dla wersji 16A 3P i 16A 5P wtyk został przesunięty względem górnej części kołnierza tak aby zachować obowiązujące standardy
- kołnierz 75 x 75

IP67 wodoszczelna



16	**3**	10	613-4	**613-6**	613-9	613-7	613-10	613-2
16	**4**	10	614-4	614-9	**614-6**	614-7	614-10	614-2
16	**5**	10	615-4	615-9	**615-6**	615-7	615-10	615-2
32	**3**	10	623-4	**623-6**	623-9	623-7	623-10	623-2
32	**4**	10	624-4	624-9	**624-6**	624-7	624-10	624-2
32	**5**	10	625-4	625-9	**625-6**	625-7	625-10	625-2

Wtyczka tablicowa prosta
- zaciski śrubowe
- tworzywo sztuczne: PA6
- styki: mosiężne
  - aby zamówić styki pokryte niklem należy dodać „**v**" np. 615-6**v**
- Zgodne z EN 60309: do poprawnego użytkowania należy stosować uchwyt klapki gniazda przenośnego
- kołnierz 70 x 70

IP44 bryzgoszczelna

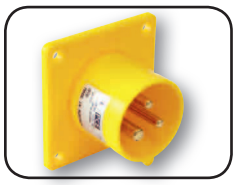

16	**3**	10	613-4TT	**613-6TT**	613-9TT			
16	**5**	10	615-4TT	615-9TT	**615-6TT**			
32	**4**	10	624-4TT	624-9TT	**624-6TT**			
32	**5**	10	625-4TT	625-9TT	**625-6TT**			

Wtyczka tablicowa prosta
- bezśrubowa technologia podłączenia
- tworzywo sztuczne: PA6
- styki: mosiężne
  - aby zamówić styki pokryte niklem należy dodać „**v**" np. 615-6TT**v**
- Zgodne z EN 60309: do poprawnego użytkowania należy stosować uchwyt klapki gniazda przenośnego
- kołnierz 70 x 70

IP44 bryzgoszczelna

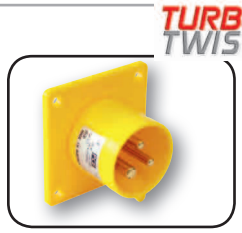

16	**3**	10	613-4f6	**613-6f6**	613-9f6	613-7f6	613-10f6	613-2f6
16	**4**	10	614-4f6	614-9f6	**614-6f6**	614-7f6	614-10f6	614-2f6
16	**5**	10	615-4f6	615-9f6	**615-6f6**	615-7f6	615-10f6	615-2f6

Wtyczka tablicowa prosta
- zaciski śrubowe
- tworzywo sztuczne: PA6
- styki: mosiężne
  - aby zamówić styki pokryte niklem należy dodać „**v**" np. 615-6f6**v**
- Zgodne z EN 60309: do poprawnego użytkowania należy stosować uchwyt klapki gniazda przenośnego
- kołnierz 60 x 60

IP44 bryzgoszczelna



16	**3**	10	613-4f3	**613-6f3**	613-9f3	613-7f3	613-10f3	613-2f3
16	**4**	10	614-4f3	614-9f3	**614-6f3**	614-7f3	614-10f3	614-2f3

Wtyczka tablicowa prosta
- zaciski śrubowe
- tworzywo sztuczne: PA6
- styki: mosiężne
  - aby zamówić styki pokryte niklem należy dodać „**v**" np. 615-6f3**v**
- Zgodne z EN 60309: do poprawnego użytkowania należy stosować uchwyt klapki gniazda przenośnego
- kołnierz 56 x 56

IP44 bryzgoszczelna

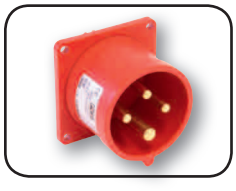

		Amp.	Bieguny	pak. szt.	110V~ 50/60Hz 4h	230V~ 50/60Hz 3P=6h 4P+5P=9h	400V~ 50/60Hz 3P=9h 4P+5P=6h	500V~ 50/60Hz 7h	>50-500V~ 100-300Hz 10h	>50-500V~ 301-500Hz 2h
					Nr kat.	Nr kat.	Nr kat.	Nr kat.	Nr kat.	Nr kat.
	**Wtyczka tablicowa kątowa** • zaciski śrubowe • tworzywo sztuczne: PC/ABS • styki: mosiężne - aby zamówić styki pokryte niklem należy dodać „**v**" np. 77715-6**v** **IP44** bryzgoszczelna	**16**	**3**	10	77713-4	**77713-6**	77713-9	77713-7	77713-10	77713-2
		16	**4**	10	77714-4	77714-9	**77714-6**	77714-7	77714-10	77714-2
		16	**5**	10	77715-4	77715-9	**77715-6**	77715-7	77715-10	77715-2
		32	**3**	10	77723-4	**77723-6**	77723-9	77723-7	77723-10	77723-2
		32	**4**	10	77724-4	77724-9	**77724-6**	77724-7	77724-10	77724-2
		32	**5**	10	77725-4	77725-9	**77725-6**	77725-7	77725-10	77725-2
TURBO TWIST 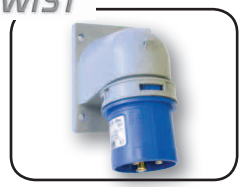	**Wtyczka tablicowa kątowa** • bezśrubowa technologia podłączenia • tworzywo sztuczne: PC/ABS • styki: mosiężne - aby zamówić styki pokryte niklem należy dodać „**v**" np. 77715-6TT**v** **IP44** bryzgoszczelna	**16**	**3**	10	77713-4TT	**77713-6TT**	77713-9TT			
		16	**4**	10	77714-4TT	77714-9TT	**77714-6TT**			
		16	**5**	10	77715-4TT	77715-9TT	**77715-6TT**			
		32	**3**	10	77723-4TT	**77723-6TT**	77723-9TT			
		32	**4**	10	77724-4TT	77724-9TT	**77724-6TT**			
		32	**5**	10	77725-4TT	77725-9TT	**77725-6TT**			
	**Wtyczka tablicowa kątowa** • zaciski śrubowe • tworzywo sztuczne: PC/ABS • styki: mosiężne - aby zamówić styki pokryte niklem należy dodać „**v**" np. 777152-6**v** **IP67** wodoszczelna	**16**	**3**	10	777132-4	**777132-6**	777132-9	777132-7	777132-10	777132-2
		16	**4**	10	777142-4	777142-9	**777142-6**	777142-7	777142-10	777142-2
		16	**5**	10	777152-4	777152-9	**777152-6**	777152-7	777152-10	777152-2
		32	**3**	10	777232-4	**777232-6**	777232-9	777232-7	777232-10	777232-2
		32	**4**	10	777242-4	777242-9	**777242-6**	777242-7	777242-10	777242-2
		32	**5**	10	777252-4	777252-9	**777252-6**	777252-7	777252-10	777252-2
TURBO TWIST 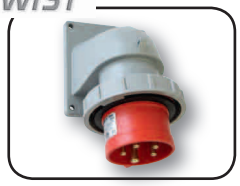	**Wtyczka tablicowa kątowa** • bezśrubowa technologia podłączenia • tworzywo sztuczne: PC/ABS • styki: mosiężne - aby zamówić styki pokryte niklem należy dodać „**v**" np. 777152-6TT**v** **IP67** wodoszczelna	**16**	**3**	10	777132-4TT	**777132-6TT**	777132-9TT			
		16	**4**	10	777142-4TT	777142-9TT	**777142-6TT**			
		16	**5**	10	777152-4TT	777152-9TT	**777152-6TT**			
		32	**3**	10	777232-4TT	**777232-6TT**	777232-9TT			
		32	**4**	10	777242-4TT	777242-9TT	**777241-6TT**			
		32	**5**	10	777252-4TT	777252-9TT	**777252-6TT**			
POWER TWIST 	**Wtyczka tablicowa prosta** • kontakt klatkowy • tworzywo sztuczne: PA6 • styki: pokryte niklem, ze stykiem sterującym • z zatyczką wodoszczelną **IP66/67** wodoszczelna **IP44** bryzgoszczelna na życzenie	**63**	**3**	2	633-4	**633-6**	633-9	633-7	633-10	633-2
		63	**4**	2	634-4	634-9	**634-6**	634-7	634-10	634-2
		63	**5**	2	635-4	635-9	**635-6**	635-7	635-10	635-2
		125	**3**	2	643-4	**643-6**	643-9	643-7	643-10	643-2
		125	**4**	2	644-4	644-9	**644-6**	644-7	644-10	644-2
		125	**5**	2	645-4	645-9	**645-6**	645-7	645-10	645-2
POWER TWIST 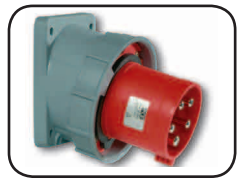	**Wtyczka tablicowa skośna** • kontakt klatkowy • tworzywo sztuczne: PA6 • styki: pokryte niklem, ze stykiem sterującym • z zatyczką wodoszczelną **IP66/67** wodoszczelna	**63**	**3**	2	733-4	**733-6**	733-9	733-7	733-10	733-2
		63	**4**	2	734-4	734-9	**734-6**	734-7	734-10	734-2
		63	**5**	2	735-4	735-9	**735-6**	735-7	735-10	735-2
		125	**3**	2	743-4	**743-6**	743-9	743-7	743-10	743-2
		125	**4**	2	744-4	744-9	**744-6**	744-7	744-10	744-2
		125	**5**	2	745-4	745-9	**745-6**	745-7	745-10	745-2
POWER TWIST 	**Wtyczka tablicowa** • kontakt klatkowy • tworzywo sztuczne: PA6 • styki: pokryte niklem, ze stykiem sterującym • z zatyczką wodoszczelną • wejście od dołu **IP66/67** wodoszczelna	**63**	**3**	2	77733-4	**77733-6**	77733-9	77743-7	77733-10	77733-2
		63	**4**	2	77734-4	77734-9	**77734-6**	77744-7	77734-10	77734-2
		63	**5**	2	77735-4	77735-9	**77735-6**	77745-7	77735-10	77735-2

PCE

Amp.	Bieguny	pak. szt.	110V~ 50/60Hz 4h Nr kat.	230V~ 50/60Hz 3P=6h 4P+5P=9h Nr kat.	400V~ 50/60Hz 3P=9h 4P+5P=6h Nr kat.	500V~ 50/60Hz 7h Nr kat.	>50-500V~ 100-300Hz 10h Nr kat.	>50-500V~ 301-500Hz 2h Nr kat.
63	**3**	2	77733-4k	**77733-6k**	77733-9k	77733-7k	77733-10k	77733-2k
63	**4**	2	77734-4k	77734-9k	**77734-6k**	77734-7k	77734-10k	77734-2k
63	**5**	2	77735-4k	77735-9k	**77735-6k**	77735-7k	77735-10k	77735-2k

Wtyczka tablicowa obudowa mała

- kontakt klatkowy
- tworzywo sztuczne: PA6
- styki: pokryte niklem, ze stykiem sterującym
- z zatyczką wodoszczelną
- wejście od ściany
- zawiera uszczelkę

IP66/67 wodoszczelna

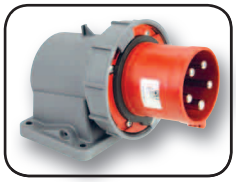

16	**4**	**10**		7014-9	7014-6	IP44		
16	**4**	**10**		70142-9	70142-6	IP67		
16	**5**	**10**			**7015-6**	IP44		
16	**5**	**10**			70152-6	IP67		
32	**4**	**10**		7024-9	7024-6	IP44		
32	**4**	**10**		70242-9	70242-6	IP67		
32	**5**	**10**			**7025-6**	IP44		
32	**5**	**10**			70252-6	IP67		

Wtyczka przenośna ze zwrotnicą faz

- zaciski śrubowe
- tworzywo sztuczne: PA6
- styki: pokryte niklem

IP44 bryzgoszczelna
IP67 wodoszczelna

SHARK

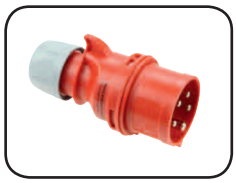

16	**5**	**10**			**7715-6**	IP44		
16	**5**	**10**			**7715-6d**	IP44		
32	**5**	**10**			**7725-6**	IP44		
32	**5**	**10**			**7725-6d**	IP44		

Wtyczka odbiornikowa ze zwrotnicą faz

- zaciski śrubowe
- tworzywo sztuczne: PA6
- styki: pokryte niklem
- wejście od góry i od dołu
- dławnica kablowa

IP44 bryzgoszczelna

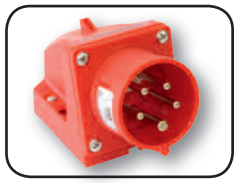

16	**5**	10			**8615-6**	IP44		
32	**5**	10			**8625-6**	IP44		

Wtyczka tablicowa prosta ze zwrotnicą faz

- zaciski śrubowe
- tworzywo sztuczne: PA6
- styki: pokryte niklem
- Zgodne z EN 60309: do poprawnego użytkowania należy stosować uchwyt klapki gniazda przenośnego
- kołnierz 70 x 70

IP44 bryzgoszczelna

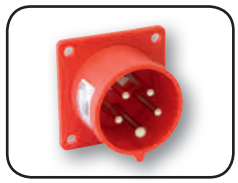

16	**5**	10			**86152-6**	IP67		
32	**5**	10			**86252-6**	IP67		

Wtyczka tablicowa prosta ze zwrotnicą faz

- zaciski śrubowe
- tworzywo sztuczne: PA6
- styki: pokryte niklem
- Zgodne z EN 60309: do poprawnego użytkowania należy stosować uchwyt klapki gniazda przenośnego
- dla wersji 16A 3P i 16A 5P wtyk został przesunięty względem górnej części kołnierza tak aby zachować obowiązujące standardy
- kołnierz 75 x 75

IP67 wodoszczelna



16	**4**	**10**		77814-9	77814-6	IP44		
16	**4**	**10**		778142-9	778142-6	IP67		
16	**5**	**10**			**77815-6**	IP44		
16	**5**	**10**			778152-6	IP67		
32	**4**	**10**		77824-9	77824-6	IP44		
32	**4**	**10**		778242-9	778242-6	IP67		
32	**5**	**10**			**77825-6**	IP44		
32	**5**	**10**			778252-6	IP67		

Wtyczka tablicowa kątowa ze zwrotnicą faz

- zaciski śrubowe
- tworzywo sztuczne: PC/ABS
- styki: pokryte niklem

IP44 bryzgoszczelna
IP67 wodoszczelna



16	**4**	**10**		7414-9	7414-6	IP44		
16	**4**	**10**		74142-9	74142-6	IP67		
16	**5**	**10**			**7415-6**	IP44		
16	**5**	**10**			74152-6	IP67		
32	**5**	**10**			**7425-6**	IP44		
32	**5**	**10**			74252-6	IP67		

Wtyczka kątowa ze zwrotnicą faz

- zaciski śrubowe
- tworzywo sztuczne: 16/4: PA6 16/5 32/5: PC/ABS
- styki: pokryte niklem

IP44 bryzgoszczelna
IP67 wodoszczelna

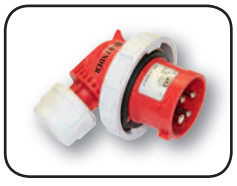

		Amp.	Bieguny	pak. szt.	110V~ 50/60Hz 4h	230V~ 50/60Hz 3P=6h 4P+5P=9h	400V~ 50/60Hz 3P=9h 4P+5P=6h	500V~ 50/60Hz 7h	>50-500V~ 100-300Hz 10h	>50-500V~ 301-500Hz 2h
					Nr kat.	Nr kat.	Nr kat.	Nr kat.	Nr kat.	Nr kat.
SHARK	**Gniazdo przenośne SHARK** • zaciski śrubowe • tworzywo sztuczne: PA6 • styki: mosiężne - aby zamówić styki pokryte niklem należy dodać „**v**" np. 215-6**v** **IP44** bryzgoszczelne	**16**	**3**	10	213-4	**213-6**	213-9	213-7	213-10	213-2
		16	**4**	10	214-4	214-9	**214-6**	214-7	214-10	214-2
		16	**5**	10	215-4	215-9	**215-6**	215-7	215-10	215-2
		32	**3**	10	223-4	**223-6**	223-9	223-7	223-10	223-2
		32	**4**	10	224-4	224-9	**224-6**	224-7	224-10	224-2
		32	**5**	10	225-4	225-9	**225-6**	225-7	225-10	225-2
TURBO TWIST	**Gniazdo przenośne SHARK** • bezśrubowa technologia podłączenia • tworzywo sztuczne: PA6 • styki: mosiężne - aby zamówić styki pokryte niklem należy dodać „**v**" np. 215-6TT**v** **IP44** bryzgoszczelne	**16**	**3**	10	213-4TT	**213-6TT**	213-9TT			
		16	**4**	10	214-4TT	214-9TT	**214-6TT**			
		16	**5**	10	215-4TT	215-9TT	**215-6TT**			
		32	**3**	10	223-4TT	**223-6TT**	223-9TT			
		32	**4**	10	224-4TT	224-9TT	**224-6TT**			
		32	**5**	10	225-4TT	225-9TT	**225-6TT**			
	Gniazdo przenośne • zaciski śrubowe • tworzywo sztuczne: PA6 • styki: mosiężne - aby zamówić styki pokryte niklem należy dodać „**v**" np. 2152-6**v** **IP67** wodoszczelne	**16**	**3**	10	2132-4	**2132-6**	2132-9	2132-7	2132-10	2132-2
		16	**4**	10	2142-4	2142-9	**2142-6**	2142-7	2142-10	2142-2
		16	**5**	10	2152-4	2152-9	**2152-6**	2152-7	2152-10	2152-2
		32	**3**	10	2232-4	**2232-6**	2232-9	2232-7	2232-10	2232-2
		32	**4**	10	2242-4	2242-9	**2242-6**	2242-7	2242-10	2242-2
		32	**5**	10	2252-4	2252-9	**2252-6**	2252-7	2252-10	2252-2
TURBO TWIST	**Gniazdo przenośne** • bezśrubowa technologia podłączenia • tworzywo sztuczne: PA6 • styki: mosiężne - aby zamówić styki pokryte niklem należy dodać „**v**" np. 2152-6TT**v** **IP67** wodoszczelne	**16**	**3**	10	2132-4TT	**2132-6TT**	2132-9TT			
		16	**4**	10	2142-4TT	2142-9TT	**2142-6TT**			
		16	**5**	10	2152-4TT	2152-9TT	**2152-6TT**			
		32	**3**	10	2232-4TT	**2232-6TT**	2232-9TT			
		32	**4**	10	2242-4TT	2242-9TT	**2242-6TT**			
		32	**5**	10	2252-4TT	2252-9TT	**2252-6TT**			
POWER TWIST	**Gniazdo przenośne** • kontakt klatkowy • tworzywo sztuczne: PA6 • styki: mosiężne płytkowe - aby zamówić styk sterujący należy dodać **„5"** np. 233**5**-6 - aby zamówić styki z systemem sterującym (PCS) należy dodać „**6**" np. 233**6**1-6 **IP44** bryzgoszczelne	**63**	**3**	2	2331-4	**2331-6**	2331-9	2331-7	2331-10	2331-2
		63	**4**	2	2341-4	2341-9	**2341-6**	2441-7	2341-10	2341-2
		63	**5**	2	2351-4	2351-9	**2351-6**	2451-7	2351-10	2351-2
POWER TWIST	**Gniazdo przenośne** • kontakt klatkowy • tworzywo sztuczne: PA6 • styki: mosiężne płytkowe - aby zamówić styk sterujący należy dodać **„5"** np. 233**5**-6 - aby zamówić styki z systemem sterującym (PCS) należy dodać „**6**" np. 233**6**-6 **IP66/67** wodoszczelne	**63**	**3**	2	233-4	**233-6**	233-9	233-7	233-10	233-2
		63	**4**	2	234-4	234-9	**234-6**	244-7	234-10	234-2
		63	**5**	2	235-4	235-9	**235-6**	245-7	235-10	235-2
POWER TWIST	**Gniazdo przenośne** • kontakt klatkowy • tworzywo sztuczne: PA6 • styki: mosiężne płytkowe - aby zamówić styk sterujący należy dodać **„5"** np. 243**5**-6 - aby zamówić styki z systemem sterującym (PCS) należy dodać „**6**" np. 243**6**-6 **IP66/67** wodoszczelne	**125**	**3**	2	243-4	**243-6**	243-9	243-7	243-10	243-2
		125	**4**	2	244-4	244-9	**244-6**	244-7	244-10	244-2
		125	**5**	2	245-4	245-9	**245-6**	245-7	245-10	245-2

Amp.	Bieguny	pak. szt.	110V~ 50/60Hz 4h Nr kat.	230V~ 50/60Hz 3P=6h 4P+5P=9h Nr kat.	400V~ 50/60Hz 3P=9h 4P+5P=6h Nr kat.	500V~ 50/60Hz 7h Nr kat.	>50-500V~ 100-300Hz 10h Nr kat.	>50-500V~ 301-500Hz 2h Nr kat.
Gniazdo stałe • zaciski śrubowe • tworzywo sztuczne: PA6 • styki: mosiężne - aby zamówić styki pokryte niklem należy dodać „**v**" np. 115-6**v** • wejście od góry i od ściany **IP44** bryzgoszczelne								
16	**3**	10	113-4	**113-6**	113-9	113-7	113-10	113-2
16	**4**	10	114-4	114-9	**114-6**	114-7	114-10	114-2
16	**5**	10	115-4	115-9	**115-6**	115-7	115-10	115-2
32	**3**	10	123-4	**123-6**	123-9	123-7	123-10	123-2
32	**4**	10	124-4	124-9	**124-6**	124-7	124-10	124-2
32	**5**	10	125-4	125-9	**125-6**	125-7	125-10	125-2
Gniazdo stałe • bezśrubowa technologia podłączenia • tworzywo sztuczne: PA6 • styki: mosiężne - aby zamówić styki pokryte niklem należy dodać „**v**" np 115-6TT**v** • wejście od góry i od ściany **IP44** bryzgoszczelne								
16	**3**	10	113-4TT	**113-6TT**	113-9TT			
16	**4**	10	114-4TT	114-9TT	**114-6TT**			
16	**5**	10	115-4TT	115-9TT	**115-6TT**			
32	**3**	10	123-4TT	**123-6TT**	123-9TT			
32	**4**	10	124-4TT	124-9TT	**124-6TT**			
32	**5**	10	125-4TT	125-9TT	**125-6TT**			
Gniazdo stałe • zaciski śrubowe • tworzywo sztuczne: PA6 • styki: mosiężne - aby zamówić styki pokryte niklem należy dodać „**v**" np. 1152-6**v** - aby zamówić Turbo Twist (bezśrubowa technologia podłączenia) należy dodać „**TT**" np. 1152-6**TT** **IP67** wodoszczelne								
16	**3**	10	1132-4	**1132-6**	1132-9	1132-7	1132-10	1132-2
16	**4**	10	1142-4	1142-9	**1142-6**	1142-7	1142-10	1142-2
16	**5**	10	1152-4	1152-9	**1152-6**	1152-7	1152-10	1152-2
32	**3**	10	1232-4	**1232-6**	1232-9	1232-7	1232-10	1232-2
32	**4**	10	1242-4	1242-9	**1242-6**	1242-7	1242-10	1242-2
32	**5**	10	1252-4	1252-9	**1252-6**	1252-7	1252-10	1252-2
Gniazdo stałe- mała obudowa • zaciski śrubowe • tworzywo sztuczne: PA6 • styki: mosiężne - aby zamówić styki pokryte niklem należy dodać „**v**" np. 115-6k**v** - aby zamówić Turbo Twist (bezśrubowa technologia podłączenia) należy dodać „**TT**" np. 115-6k**TT** • wejście od góry i od ściany **IP44** bryzgoszczelne								
16	**3**	10	113-4k	**113-6k**	113-9k	113-7k	113-10k	113-2k
16	**4**	10	114-4k	114-9k	**114-6k**	114-7k	114-10k	114-2k
16	**5**	10	115-4k	115-9k	**115-6k**	115-7k	115-10k	115-2k
32	**3**	10	123-4k	**123-6k**	123-9k	123-7k	123-10k	123-2k
32	**4**	10	124-4k	124-9k	**124-6k**	124-7k	124-10k	124-2k
32	**5**	10	125-4k	125-9k	**125-6k**	125-7k	125-10k	125-2k
Gniazdo stałe • kontakt klatkowy • tworzywo sztuczne: PC/ABS • styki: mosiężne płytkowe - aby zamówić styk sterujący należy dodać **„5"** np. 133**5**-6 - aby zamówić styki z systemem sterującym (PCS) należy dodać „**6**" np. 133**6**-6 • możliwość przełożenia górnej części obudowy o 180° • bez dławnicy kablowej **IP66/67** wodoszczelne **IP44 bryzgoszczelne** na życzenie								
63	**3**	2	133-4	**133-6**	133-9	133-7	133-10	133-2
63	**4**	2	134-4	134-9	**134-6**	144-7	134-10	134-2
63	**5**	2	135-4	135-9	**135-6**	145-7	135-10	135-2
Gniazdo stałe • kontakt klatkowy • tworzywo sztuczne: PC/ABS • styki: mosiężne płytkowe - aby zamówić styk sterujący należy dodać **„5"** np. 1357**5**-6 - aby zamówić styki z systemem sterującym (PCS) należy dodać „**6**" np. 1357**6**-6 • możliwość przełożenia górnej części obudowy o 180° • bez dławnicy kablowej **IP66/67** wodoszczelne **IP44 bryzgoszczelne** na życzenie								
63	**3**	2	1337-4	**1337-6**	1337-9	1337-7	1337-10	1337-2
63	**4**	2	1347-4	1347-9	**1347-6**	1447-7	1347-10	1347-2
63	**5**	2	1357-4	1357-9	**1357-6**	1457-7	1357-10	1357-2
Gniazdo stałe • kontakt klatkowy • tworzywo sztuczne: PC/ABS • styki: mosiężne płytkowe - aby zamówić styk sterujący należy dodać **„5"** np. 1455-6 - aby zamówić styki z systemem sterującym (PCS) należy dodać „**6**" np. 1456-6 • możliwość przełożenia górnej części obudowy o 180° • bez dławnicy kablowej **IP66/67** wodoszczelne								
125	**3**	2	143-4	**143-6**	143-9	143-7	143-10	143-2
125	**4**	2	144-4	144-9	**144-6**	144-7	144-10	144-2
125	**5**	2	145-4	145-9	**145-6**	145-7	145-10	145-2

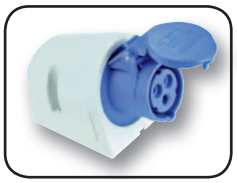



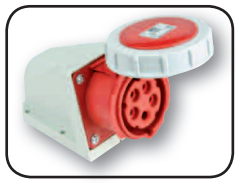



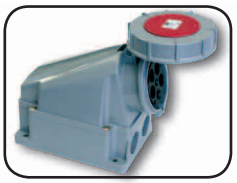

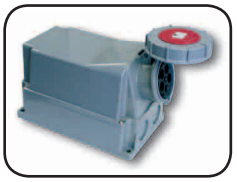

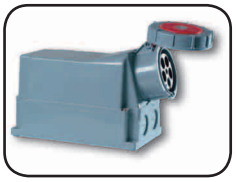

	Amp.	Bieguny	pak. szt.	110V~ 50/60Hz 4h Nr kat.	230V~ 50/60Hz 3P=6h 4P+5P=9h Nr kat.	400V~ 50/60Hz 3P=9h 4P+5P=6h Nr kat.	500V~ 50/60Hz 7h Nr kat.	>50-500V~ 100-300Hz 10h Nr kat.	>50-500V~ 301-500Hz 2h Nr kat.
Gniazdo stałe KOMBI • zaciski śrubowe • ze zintegrowanym gniazdem jednofazowym z bolcem • **okablowanie wykonane, gotowe do podłączenia- zaciski 10mm²** • w gniazdach KOMBI 32A gniazdo jednofazowe zabezpieczone jest bezpiecznikiem topikowym (10A) • tworzywo sztuczne: PA6 • styki: mosiężne - aby zamówić styki pokryte niklem należy dodać "v" np. 9215-6v • wejście od góry, od dołu lub od ściany **IP44** bryzgoszczelne	**16**	**3**	5		**9213-6f**				
	16	**4**	5		9214-9f	**9214-6f**			
	16	**5**	5			**9215-6f**			
	32	**3**	5		**9223-6f**				
	32	**4**	5		9224-9f	**9224-6f**			
	32	**5**	5			**9225-6f**			
Gniazdo stałe KOMBI z wyłącznikiem • zaciski śrubowe • ze zintegrowanym wyłącznikiem 0-1 • **okablowanie wykonane, gotowe do podłączenia- zaciski 10mm²** • tworzywo sztuczne: PA6 • styki: mosiężne - aby zamówić styki pokryte niklem należy dodać „**v**" np. 915-6w**v** • wejście od góry, od dołu lub od ściany **IP44** bryzgoszczelne	**16**	**3**	5		**913-6w**				
	16	**4**	5			**914-6w**			
	16	**5**	5			**915-6w**			
	32	**3**	5		**923-6w**				
	32	**4**	5			**924-6w**			
	32	**5**	5			**925-6w**			
Gniazdo tablicowe proste • zaciski śrubowe • tworzywo sztuczne: PA6 • styki: mosiężne - aby zamówić styki pokryte niklem należy dodać „**v**" np. 315-6f7**v** • kołnierz 75 x 75 **IP44** bryzgoszczelne **IP44/54** 16/3 i 32/3 bryzgoszczelne i pyłoodporne	**16**	**3**	10	313-4f7	**313-6f7**	313-9f7	313-7f7	313-10f7	313-2f7
	16	**4**	10	314-4f7	314-9f7	**314-6f7**	314-7f7	314-10f7	314-2f7
	16	**5**	10	315-4f7	315-9f7	**315-6f7**	315-7f7	315-10f7	315-2f7
	32	**3**	10	323-4f7	**323-6f7**	323-9f7	323-7f7	323-10f7	323-2f7
	32	**4**	10	324-4f7	324-9f7	**324-6f7**	324-7f7	324-10f7	324-2f7
	32	**5**	10	325-4f7	325-9f7	**325-6f7**	325-7f7	325-10f7	325-2f7
Gniazdo tablicowe proste • bezśrubowa technologia podłączenia • tworzywo sztuczne: PA6 • styki: mosiężne - aby zamówić styki pokryte niklem należy dodać „**v**" np. 315-6TTf7**v** • kołnierz 75 x 75 **IP44** bryzgoszczelne **IP44/54** 16/3 i 32/3 bryzgoszczelne i pyłoodporne	**16**	**3**	10	313-4TTf7	**313-6TTf7**	313-9TTf7			
	16	**4**	10	314-4TTf7	314-9TTf7	**314-6TTf7**			
	16	**5**	10	315-4TTf7	315-9TTf7	**315-6TTf7**			
	32	**3**	10	323-4TTf7	**323-6TTf7**	323-9TTf7			
	32	**4**	10	324-4TTf7	324-9TTf7	**324-6TTf7**			
	32	**5**	10	325-4TTf7	325-9TTf7	**325-6TTf7**			
Gniazdo tablicowe proste • zaciski śrubowe • tworzywo sztuczne: PA6 • styki: mosiężne - aby zamówić styki pokryte niklem należy dodać „**v**" np. 3152-6**v** • kołnierz 75 x 75 **IP67** wodoszczelne	**16**	**3**	10	3132-4	**3132-6**	3132-9	3132-7	3132-10	3132-2
	16	**4**	10	3142-4	3142-9	**3142-6**	3142-7	3142-10	3142-2
	16	**5**	10	3152-4	3152-9	**3152-6**	3152-7	3152-10	3152-2
	32	**3**	10	3232-4	**3232-6**	3232-9	3232-7	3232-10	3232-2
	32	**4**	10	3242-4	3242-9	**3242-6**	3242-7	3242-10	3242-2
	32	**5**	10	3252-4	3252-9	**3252-6**	3252-7	3252-10	3252-2
Gniazdo tablicowe proste • bezśrubowa technologia podłączenia • tworzywo sztuczne: PA6 • styki: mosiężne - aby zamówić styki pokryte niklem należy dodać „**v**" np. 3152-6TT**v** • kołnierz 75 x 75 **IP67** wodoszczelne	**16**	**3**	10	3132-4TT	**3132-6TT**	3132-9TT			
	16	**4**	10	3142-4TT	3142-9TT	**3142-6TT**			
	16	**5**	10	3152-4TT	3152-9TT	**3152-6TT**			
	32	**3**	10	3232-4TT	**3232-6TT**	3232-9TT			
	32	**4**	10	3242-4TT	3242-9TT	**3242-6TT**			
	32	**5**	10	3252-4TT	3252-9TT	**3252-6TT**			
Gniazdo tablicowe proste • zaciski śrubowe • tworzywo sztuczne: PA6 • styki: mosiężne - aby zamówić styki pokryte niklem należy dodać „**v**" np. 315-6**v** • kołnierz 70 x 70 **IP44** bryzgoszczelne **IP44/54** 16/3; 16/5 i 32/5 bryzgoszczelne i pyłoodporne	**16**	**3**	10	313-4	**313-6**	313-9	313-7	313-10	313-2
	16	**4**	10	314-4	314-9	**314-6**	314-7	314-10	314-2
	16	**5**	10	315-4	315-9	**315-6**	315-7	315-10	315-2
	32	**3**	10	323-4	**323-6**	323-9	323-7	323-10	323-2
	32	**4**	10	324-4	324-9	**324-6**	324-7	324-10	324-2
	32	**5**	10	325-4	325-9	**325-6**	325-7	325-10	325-2

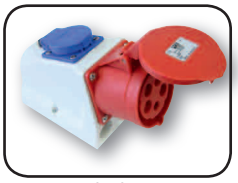

aby zamówić wykonanie bez okablowania należy dodać „w" np. 9215-6fw

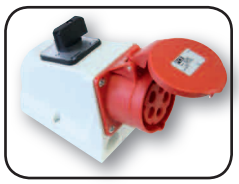

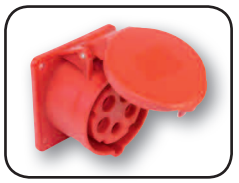

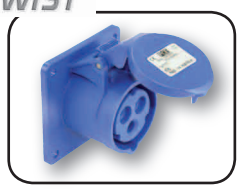

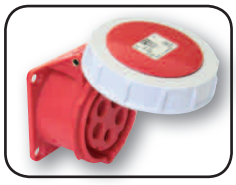



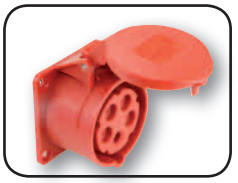

Amp.	Bieguny	pak. szt.	110V~ 50/60Hz 4h Nr kat.	230V~ 50/60Hz 3P=6h 4P+5P=9h Nr kat.	400V~ 50/60Hz 3P=9h 4P+5P=6h Nr kat.	500V~ 50/60Hz 7h Nr kat.	>50-500V~ 100-300Hz 10h Nr kat.	>50-500V~ 301-500Hz 2h Nr kat.
16	**3**	10	313-4TT	**313-6TT**	313-9TT			
16	**4**	10	314-4TT	314-9TT	**314-6TT**			
16	**5**	10	315-4TT	315-9TT	**315-6TT**			
32	**3**	10	323-4TT	**323-6TT**	323-9TT			
32	**4**	10	324-4TT	324-9TT	**324-6TT**			
32	**5**	10	325-4TT	325-9TT	**325-6TT**			

Gniazdo tablicowe proste

- bezśrubowa technologia podłączenia
- tworzywo sztuczne: PA6
- styki: mosiężne
  - aby zamówić styki pokryte niklem należy dodać „**v**" np. 315-6TT**v**
- kołnierz 70 x 70

IP44 bryzgoszczelne
IP44/54 16/3; 16/5 i 32/5 bryzgoszczelne i pyłoodporne

TURBO TWIST

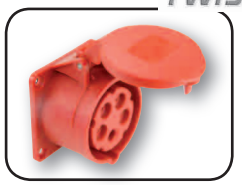

16	**3**	10	3132-4f70	**3132-6f70**	3132-9f70	3132-7f70	3132-10f70	3132-2f70
16	**4**	10	3142-4f70	3142-9f70	**3142-6f70**	3142-7f70	3142-10f70	3142-2f70
16	**5**	10	3152-4f70	3152-9f70	**3152-6f70**	**3152-7f70**	**3152-10f70**	**3152-2f70**
32	**5**	10	3252-4f70	3252-9f70	**3252-6f70**	3252-7f70	3252-10f70	3252-2f70

Gniazdo tablicowe proste

- zaciski śrubowe
- tworzywo sztuczne: PA6
- styki: mosiężne
  - aby zamówić styki pokryte niklem należy dodać „**v**" np. 3152-6f70**v**
- kołnierz 70 x 70

IP67 wodoszczelne



- kołnierz 65 x 65

16	**3**	10	313-4f0	**313-6f0**	313-9f0	313-7f0	313-10f0	313-2f0
16	**4**	10	314-4f0	314-9f0	**314-6f0**	314-7f0	314-10f0	314-2f0

- kołnierz 60 x 60

16	**3**	10	313-4f6	**313-6f6**	313-9f6	313-7f6	313-10f6	313-2f6
16	**4**	10	314-4f6	314-9f6	**314-6f6**	314-7f6	314-10f6	314-2f6

Gniazdo tablicowe proste

- zaciski śrubowe
- tworzywo sztuczne: PA6
- styki: mosiężne
  - aby zamówić styki pokryte niklem należy dodać „**v**" np. 314-6f0**v**

IP44 bryzgoszczelne
IP44/54 16/3 bryzgoszczelne i pyłoodporne

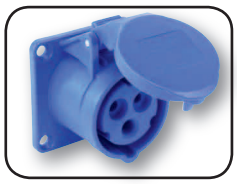

- kołnierz 54 x 60

16	**3**	10	313-4f9	**313-6f9**	313-9f9	313-7f9	313-10f9	313-2f9

- kołnierz 55 x 55

16	**3**	10	313-4f5	**313-6f5**	313-9f5	313-7f5	313-10f5	313-2f5

Gniazdo tablicowe proste

- zaciski śrubowe
- tworzywo sztuczne: PA6
- styki: mosiężne
  - aby zamówić styki pokryte niklem należy dodać „**v**" np. 313-6f5**v**

IP44/54 bryzgoszczelne i pyłoodporne

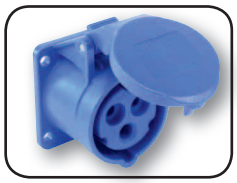

- kołnierz 65 x 65

16	**3**	10	3132-4f0	**3132-6f0**	3132-9f0	3132-7f0	3132-10f0	3132-2f0

- kołnierz 60 x 60

16	**3**	10	3132-4f6	**3132-6f6**	3132-9f6	3132-7f6	3132-10f6	3132-2f6

- kołnierz 54 x 60

16	**3**	10	3132-4f9	**3132-6f9**	3132-9f9	3132-7f9	3132-10f9	3132-2f9

- kołnierz 55 x 55

16	**3**	10	3132-4f5	**3132-6f5**	3132-9f5	3132-7f5	3132-10f5	3132-2f5

Gniazdo tablicowe proste

- zaciski śrubowe
- tworzywo sztuczne: PA6
- styki: mosiężne
  - aby zamówić styki pokryte niklem należy dodać „**v**" np. 3132-6f70**v**

IP67 wodoszczelne



- kołnierz 100 x 100

63	**3**	2	333-4	**333-6**	333-9	333-7	333-10	333-2
63	**4**	2	334-4	334-9	**334-6**	334-7	334-10	334-2
63	**5**	2	335-4	335-9	**335-6**	335-7	335-10	335-2

- kołnierz 100 x 107

63	**3**	2	333-4fc	**333-6fc**	333-9fc	333-7fc	333-10fc	333-2fc
63	**4**	2	334-4fc	334-9fc	**334-6fc**	334-7fc	334-10fc	334-2fc
63	**5**	2	335-4fc	335-9fc	**335-6fc**	335-7fc	335-10fc	335-2fc

Gniazdo tablicowe proste

- kontakt klatkowy
- tworzywo sztuczne: PA6
- styki: mosiężne płytkowe
  - aby zamówić styk sterujący należy dodać **„5"** np. 333**5**-6
  - aby zamówić styki z systemem sterującym (PCS) należy dodać „**6**" np. 333**6**-6

IP66/67 wodoszczelne
IP44 na życzenie bryzgoszczelne

POWER TWIST

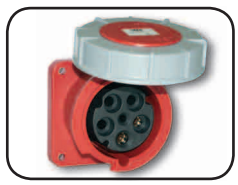

125	**3**	2	343-4	**343-6**	343-9	343-7	343-10	343-2
125	**4**	2	344-4	344-9	**344-6**	344-7	344-10	344-2
125	**5**	2	345-4	345-9	**345-6**	345-7	345-10	345-2

Gniazdo tablicowe proste

- kontakt klatkowy
- tworzywo sztuczne: PA6
- styki: mosiężne płytkowe
  - aby zamówić styk sterujący należy dodać **„5"** np. 345**5**-6
  - aby zamówić styki z systemem sterującym (PCS) należy dodać „**6**" np. 345**6**-6
- kołnierz 120 x 120

IP66/67 wodoszczelne

POWER TWIST



	Amp.	Bieguny	pak. szt.	110V~ 50/60Hz 4h	230V~ 50/60Hz 3P=6h 4P+5P=9h	400V~ 50/60Hz 3P=9h 4P+5P=6h	500V~ 50/60Hz 7h	>50-500V~ 100-300Hz 10h	>50-500V~ 301-500Hz 2h
				Nr kat.	Nr kat.	Nr kat.	Nr kat.	Nr kat.	Nr kat.
Gniazdo tablicowe skośne • zaciski śrubowe • tworzywo sztuczne: PA6 • styki: mosiężne - aby zamówić styki pokryte niklem należy dodać „**v**" np. 415-6**v** **IP44** bryzgoszczelne **IP44/54** 16/3; 16/5 i 32/5 bryzgoszczelne i pyłoodporne									
				• kołnierz 70 x 85					
	16	**3**	10	413-4	**413-6**	413-9	413-7	413-10	413-2
	16	**4**	10	414-4	414-9	**414-6**	414-7	414-10	414-2
				• kołnierz 80 x 97					
	16	**5**	10	415-4	415-9	**415-6**	415-7	415-10	415-2
	32	**3**	10	423-4	**423-6**	423-9	423-7	423-10	423-2
	32	**4**	10	424-4	424-9	**424-6**	424-7	424-10	424-2
	32	**5**	10	425-4	425-9	**425-6**	425-7	425-10	425-2
TURBO TWIST **Gniazdo tablicowe skośne** • bezśrubowa technologia podłączenia • tworzywo sztuczne: PA6 • styki: mosiężne - aby zamówić styki pokryte niklem należy dodać „**v**" np. 415-6TT**v** **IP44** bryzgoszczelne **IP44/54** 16/3; 16/5 i 32/5 bryzgoszczelne i pyłoodporne									
				• kołnierz 70 x 85					
	16	**3**	10	413-4TT	**413-6TT**	413-9TT			
	16	**4**	10	414-4TT	414-9TT	**414-6TT**			
				• kołnierz 80 x 97					
	16	**5**	10	415-4TT	415-9TT	**415-6TT**			
	32	**3**	10	423-4TT	**423-6TT**	423-9TT			
	32	**4**	10	424-4TT	424-9TT	**424-6TT**			
	32	**5**	10	425-4TT	425-9TT	**425-6TT**			
Gniazdo tablicowe skośne • zaciski śrubowe • tworzywo sztuczne: PA6 • styki: mosiężne - aby zamówić styki pokryte niklem należy dodać „**v**" np. 4152-6f78**v** **IP67** wodoszczelne									
				• kołnierz 70 x 85					
	16	**3**	10	4132-4f78	**4132-6f78**	4132-9f78	4132-7f78	4132-10f78	4132-2f78
	16	**4**	10	4142-4f78	4142-9f78	**4142-6f78**	4142-7f78	4142-10f78	4142-2f78
				• kołnierz 80 x 97					
	16	**5**	10	4152-4f78	4152-9f78	**4152-6f78**	4152-7f78	4152-10f78	4152-2f78
	32	**3**	10	4232-4f78	**4232-6f78**	4232-9f78	4232-7f78	4232-10f78	4232-2f78
	32	**4**	10	4242-4f78	4242-9f78	**4242-6f78**	4242-7f78	4242-10f78	4242-2f78
	32	**5**	10	4252-4f78	4252-9f78	**4252-6f78**	4252-7f78	4252-10f78	4252-2f78
TURBO TWIST **Gniazdo tablicowe skośne** • bezśrubowa technologia podłączenia • tworzywo sztuczne: PA6 • styki: mosiężne - aby zamówić styki pokryte niklem należy dodać „**v**" np. 4152-6TTf78**v** **IP67** wodoszczelne									
				• kołnierz 70 x 85					
	16	**3**	10	4132-4TTf78	**4132-6TTf78**	4132-9TTf78			
	16	**4**	10	4142-4TTf78	4142-9TTf78	**4142-6TTf78**			
				• kołnierz 80 x 97					
	16	**5**	10	4152-4TTf78	4152-9TTf78	**4152-6TTf78**			
	32	**3**	10	4232-4TTf78	**4232-6TTf78**	4232-9TTf78			
	32	**4**	10	4242-4TTf78	4242-9TTf78	**4242-6TTf78**			
	32	**5**	10	4252-4TTf78	4252-9TTf78	**4252-6TTf78**			
Gniazdo tablicowe skośne • zaciski śrubowe • wersja trzyczęściowa • tworzywo sztuczne: PA6 • styki: mosiężne - aby zamówić styki pokryte niklem należy dodać „**v**" np. 414-6f8**v** • kołnierz 80 x 97 **IP44** bryzgoszczelne									
	16	**3**	10	413-4f8	**413-6f8**	413-9f8	413-7f8	413-10f8	413-2f8
	16	**4**	10	414-4f8	414-9f8	**414-6f8**	414-7f8	414-10f8	414-2f8
Gniazdo tablicowe skośne • zaciski śrubowe • tworzywo sztuczne: PA6 • styki: mosiężne - aby zamówić styki pokryte niklem należy dodać „**v**" np. 4142-6f8**v** • kołnierz 80 x 97 **IP67** wodoszczelne									
	16	**3**	10	4132-4f8	**4132-6f8**	4132-9f8	4132-7f8	4132-10f8	4132-2f8
	16	**4**	10	4142-4f8	4142-9f8	**4142-6f8**	4142-7f8	4142-10f8	4142-2f8
Gniazdo tablicowe skośne • zaciski śrubowe • wersja trzyczęściowa • tworzywo sztuczne: PA6 • styki: mosiężne - aby zamówić styki pokryte niklem należy dodać „**v**" np. 414-6f9**v** • kołnierz 92 x 100 **IP44** bryzgoszczelne									
	16	**3**	10	413-4f9	**413-6f9**	413-9f9	413-7f9	413-10f9	413-2f9
	16	**4**	10	414-4f9	414-9f9	**414-6f9**	414-7f9	414-10f9	414-2f9

Amp.	Bieguny	pak. szt.	110V~ 50/60Hz 4h Nr kat.	230V~ 50/60Hz 3P=6h 4P+5P=9h Nr kat.	400V~ 50/60Hz 3P=9h 4P+5P=6h Nr kat.	500V~ 50/60Hz 7h Nr kat.	>50-500V~ 100-300Hz 10h Nr kat.	>50-500V~ 301-500Hz 2h Nr kat.
Gniazdo tablicowe skośne • zaciski śrubowe • wersja trzyczęściowa • tworzywo sztuczne: PA6 • styki: mosiężne - aby zamówić styki pokryte niklem należy dodać „**v**" np. 4152-6**v** • kołnierz 92 x 100 **IP67** wodoszczelne								
16	**3**	10	4132-4	**4132-6**	4132-9	4132-7	4132-10	4132-2
16	**4**	10	4142-4	4142-9	**4142-6**	4142-7	4142-10	4142-2
16	**5**	10	4152-4	4152-9	**4152-6**	4152-7	4152-10	4152-2
32	**3**	10	4232-4	**4232-6**	4232-9	4232-7	4232-10	4232-2
32	**4**	10	4242-4	4242-9	**4242-6**	4242-7	4242-10	4242-2
32	**5**	10	4252-4	4252-9	**4252-6**	4252-7	4252-10	4252-2
Gniazdo tablicowe skośne • zaciski śrubowe • tworzywo sztuczne: PA6 • styki: mosiężne - aby zamówić styki pokryte niklem należy dodać „**v**" np. 415-6f87**v** • kołnierz 75 x 85 **IP44** bryzgoszczelne								
16	**3**	10	413-4f87	**413-6f87**	413-9f87	413-7f87	413-10f87	413-2f87
16	**4**	10	414-4f87	414-9f87	**414-6f87**	414-7f87	414-10f87	414-2f87
16	**5**	10	415-4f87	415-9f87	**415-6f87**	415-7f87	415-10f87	415-2f87
Gniazdo tablicowe skośne • zaciski śrubowe • tworzywo sztuczne: PA6 • styki: mosiężne - aby zamówić styki pokryte niklem należy dodać „**v**" np. 4152-6f87**v** • kołnierz 75 x 85 **IP67** wodoszczelne								
16	**3**	10	4132-4f87	**4132-6f87**	4132-9f87	4132-7f87	4132-10f87	4132-2f87
16	**4**	10	4142-4f87	4142-9f87	**4142-6f87**	4142-7f87	4142-10f87	4142-2f87
16	**5**	10	4152-4f87	4152-9f87	**4152-6f87**	4152-7f87	4152-10f87	4152-2f87
Gniazdo tablicowe skośne • zaciski śrubowe • tworzywo sztuczne: PA6 • styki: mosiężne - aby zamówić styki pokryte niklem należy dodać „**v**" np. 415-6f9**v** • kołnierz 92 x 100 **IP44** bryzgoszczelne **IP44/54** 16/5 i 32/5 bryzgoszczelne i pyłoodporne								
32	**3**	10	423-4f9	**423-6f9**	423-9f9	423-7f9	423-10f9	423-2f9
32	**4**	10	424-4f9	424-9f9	**424-6f9**	424-7f9	424-10f9	424-2f9
Gniazdo tablicowe skośne • bezśrubowa technologia podłączenia • tworzywo sztuczne: PA6 • styki: mosiężne - aby zamówić styki pokryte niklem należy dodać „**v**" np. 415-6TTf9**v** • kołnierz 92 x 100 **IP44** bryzgoszczelne **IP44/54** 16/5 i 32/5 bryzgoszczelne i pyłoodporne								
16	**5**	10	415-4TTf9	415-9TTf9	**415-6TTf9**	415-7TTf9	415-10TTf9	415-2TTf9
32	**3**	10	423-4TTf9	**423-6TTf9**	423-9TTf9	423-7TTf9	423-10TTf9	423-2fTT9
32	**4**	10	424-4TTf9	424-9TTf9	**424-6TTf9**	424-7TTf9	424-10TTf9	424-2fTT9
32	**5**	10	425-4TTf9	425-9TTf9	**425-6TTf9**	425-7TTf9	425-10TTf9	425-2fTT9
Gniazdo tablicowe skośne • kontakt klatkowy • tworzywo sztuczne: PA6 • styki: mosiężne płytkowe - aby zamówić styk sterujący należy dodać „**5**" np. 435**5**-6 - aby zamówić styki z systemem sterującym (PCS) należy dodać „**6**" np. 435**6**-6 **IP66/67** wodoszczelne								
• kołnierz 100 x 112								
63	**3**	2	433-4	**433-6**	433-9	433-7	433-10	433-2
63	**4**	2	434-4	434-9	**434-6**	434-7	434-10	434-2
63	**5**	2	435-4	435-9	**435-6**	435-7	435-10	435-2
• kołnierz 100 x 107								
63	**3**	2	433-4fc	**433-6fc**	433-9fc	433-7fc	433-10fc	433-2fc
63	**4**	2	434-4fc	434-9fc	**434-6fc**	434-7fc	434-10fc	434-2fc
63	**5**	2	435-4fc	435-9fc	**435-6fc**	435-7fc	435-10fc	435-2fc
• kołnierz 106 x 110								
63	**3**	2	433-4fd	**433-6fd**	433-9fd	433-7fd	433-10fd	433-2fd
63	**4**	2	434-4fd	434-9fd	**434-6fd**	434-7fd	434-10fd	434-2fd
63	**5**	2	435-4fd	435-9fd	**435-6fd**	435-7fd	435-10fd	435-2fd

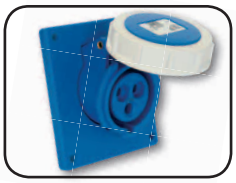

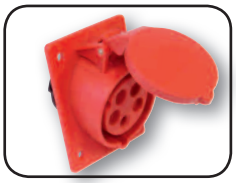





TURBO TWIST

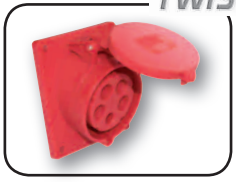

POWER TWIST

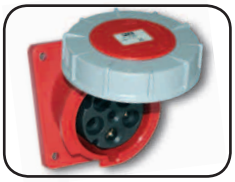

POWER TWIST

Gniazdo tablicowe skośne

- kontakt klatkowy
- tworzywo sztuczne: PA6
- styki: mosiężne płytkowe
  - aby zamówić styk sterujący należy dodać **„5"** np. 445**5**-6
  - aby zamówić styki z systemem sterującym (PCS) należy dodać **„6"** np. 445**6**-6

IP66/67 wodoszczelne

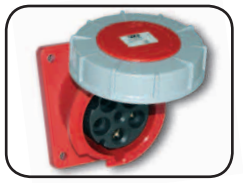

Gniazdo tablicowe seria DESIGN

- zaciski śrubowe
- tworzywo sztuczne: PC/ABS
- styki: pokryte niklem
- kołnierz może być obrócony o 180°
  - możliwość ustawienia kołnierza w pozycji prostej i skośnej w jednym!
- możliwość zamontowania na kanale kablowym
- etykieta opisowa w standardzie

IP44 bryzgoszczelne



Gniazdo nadtynkowe przelotowe seria DESIGN

- zaciski śrubowe
- tworzywo sztuczne: PC/ABS
- styki: pokryte niklem
- wejście górne z dławikiem, możliwość wejścia na osłabieniach z boku lub z tyłu
- etykieta opisowa w standardzie

IP44 bryzgoszczelne



Gniazdo podtynkowe przelotowe seria DESIGN

- zaciski śrubowe
- tworzywo sztuczne: PC/ABS
- styki: pokryte niklem
- wejście górne z dławikiem, możliwość wejścia na osłabieniach z boku lub z tyłu
- możliwość połączenia szeregowego w poziomie i pionie
- etykieta opisowa w standardzie

IP44 bryzgoszczelne

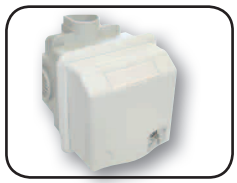

Amp.	Bieguny	pak. szt.	110V~ 50/60Hz 4h Nr kat.	230V~ 50/60Hz 3P=6h 4P+5P=9h Nr kat.	400V~ 50/60Hz 3P=9h 4P+5P=6h Nr kat.	500V~ 50/60Hz 7h Nr kat.	>50-500V~ 100-300Hz 10h Nr kat.	>50-500V~ 301-500Hz 2h Nr kat.
• kołnierz 120 x 130								
125	**3**	2	443-4	**443-6**	443-9	443-7	443-10	443-2
125	**4**	2	444-4	444-9	**444-6**	444-7	444-10	444-2
125	**5**	2	445-4	445-9	**445-6**	445-7	445-10	445-2
• kołnierz 114 x 114								
125	**3**	2	443-4fe	**443-6fe**	443-9fe	443-7fe	443-10fe	443-2fe
125	**4**	2	444-4fe	444-9fe	**444-6fe**	444-7fe	444-10fe	444-2fe
125	**5**	2	445-4fe	445-9fe	**445-6fe**	445-7fe	445-10fe	445-2fe
16	**3**	6	843-4v	**843-6v**	843-9v			
16	**4**	6	844-4v	844-9v	**844-6v**			
16	**5**	6	845-4v	845-9v	**845-6v**			
32	**5**	6	855-4v	855-9v	**855-6v**			
16	**2+PE**	**6**		**843108v**		wersja z bolcem		
16	**3**	6	863-4v	**863-6v**	863-9v			
16	**4**	6	864-4v	864-9v	**864-6v**			
16	**5**	6	865-4v	865-9v	**865-6v**			
32	**5**	6	875-4v	875-9v	**875-6v**			
16	**2+PE**	**6**		**863108v**		wersja z bolcem		
16	**3**	6	883-4v	**883-6v**	883-9v			
16	**4**	6	884-4v	884-9v	**884-6v**			
16	**5**	6	885-4v	885-9v	**885-6v**			
32	**5**	6	895-4v	895-9v	**895-6v**			
16	**2+PE**	**6**		**883108v**		wersja z bolcem		

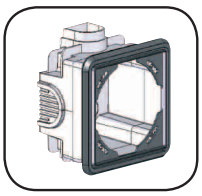

Ramka pojedyńcza z uszczelką

- **Wymiary: 105 x 105**

biała	**9021**
perłowa	**9021w**
jasno szara	**9021g**
Pakowane po:	25 szt.

Ramka podwójna z uszczelką

- **Wymiary: 195 x 105**

biała	**9022**
perłowa	**9022w**
jasno szara	**9022g**
Pakowane po:	25 szt.



Zaślepka do gniazda nadtynkowego lub podtynkowego przelotowego*

*) montaż możliwy wyłącznie z ramką

biała	**tf9092**
perłowa	**tf9092w**
jasno szara	**tf9092g**
Pakowane po:	25 szt.

Kołnierz dopasowujący/ uszczelniający do gniazda nadtynkowego lub podtynkowego przelotowego*

- dla oprawy o wymiarach kołnierza 75x75mm i rozstawie otworów 60x60mm

*) montaż możliwy wyłącznie z ramką

biała	**tf9091**
perłowa	**tf9091w**
jasno szara	**tf9091g**
Pakowane po:	25 szt.

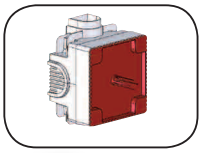

Osłona robocza

	903
Pakowane po:	25 szt.



Zamek na klucz patentowy

	901026
równoczesna blokada	**901025**
Pakowane po:	1 szt.