Caravaningowe urządzenia wtyczkowe



Caravaningowe gniazdo przenośne kątowe

- 16A 3P 230V
- styki: mosiężne

IP44 bryzgoszczelne

bez gniazda jednofazowego	**8213-6**
z gniazdem jednofazowym	**8213-Do**
	pak: 10 szt.

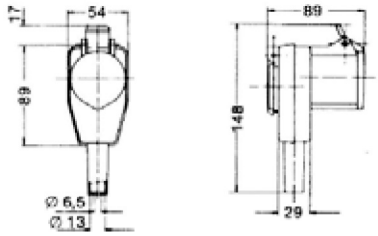



Caravaningowa wtyczka odbiornikowa

- 16A 3P 230V
- styki: mosiężne
  - aby zamówić styki pokryte niklem należy dodać "**v**" np. 513-6d**v**
- dane techniczne patrz wtyczki odbiornikowe strona 24

IP44 bryzgoszczelna

513-6d	
pak: 10 szt.	

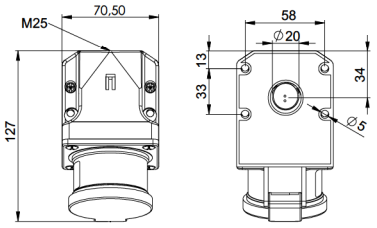

wysokość= 92mm
kąt= 15°



„Twist“ Caravaningowa wtyczka przenośna

- 16A 3P 230V
- styki: mosiężne
  - aby zamówić styki pokryte niklem należy dodać „**v**“ np. 013-6**v**
- dane techniczne patrz wtyczki przenośne strona 18

IP44 bryzgoszczelna

013-6	
pak: 10 szt.	

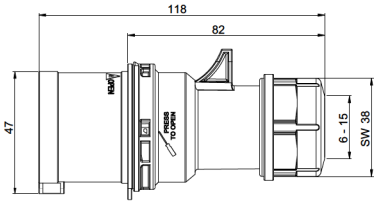



„Twist“ Caravaningowe gniazdo przenośne

- 16A 3P 230V
- styki: mosiężne
  - aby zamówić styki pokryte niklem należy dodać „**v**“ np. 213-6**v**
- dane techniczne patrz gniazda przenośne strona 44

IP44 bryzgoszczelne

213-6	
pak: 10 szt.	

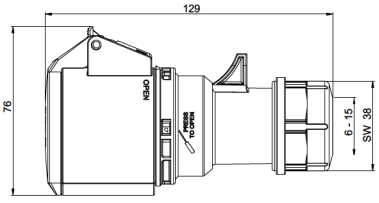



Rozdzienica caravaningowa typ Pieszyce

IP44 bryzgoszczelna

Wejscie:
1,5m H07RNF 3x1,5 z wtyczką CEE 16A 3P 230V

Wyjście:
1 x GS 16A 2P+E 250V

Zabezpieczenia:
1 x FI25A 0,03A

9437125
pak: 1 szt.

Nr kat.