

„Twist“ Wtyczka przenośna

	16 Amp			32 Amp		
Bieguny	3	4	5	3	4	5
a	118	124	131	146	146	152
b	82	88	95	100	100	106
c	47	53	61	63	63	70
K przewód Ø [mm]	6-15	6-15	8-16	10-20	10-20	12-22
Typy połączeń:	Zaciski śrubowe					
Przewód giętki [mm²]	1-2,5			2,5-6		
Siła nacisku [Ncm]	100 Ncm			110 Ncm		
SW	38	38	42	50	50	50
Waga [g]	104	127	150	181	200	230

- zaciski śrubowe
- tworzywo sztuczne: PA6
- styki: mosiężne
  - aby zamówić styki pokryte niklem należy dodać "**v**" n.p. 015-6x**v**

IP44 bryzgoszczelna

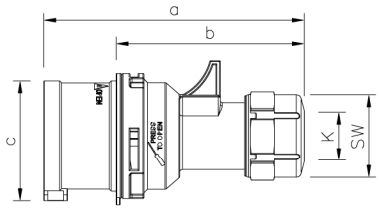

„Turbo Twist“ Wtyczka przenośna

	16 Amp			32 Amp		
Bieguny	3	4	5	3	4	5
a	118	124	131	146	146	152
b	82	88	95	100	100	106
c	47	53	61	63	63	70
K przewód Ø [mm]	6-15	6-15	8-16	10-20	10-20	12-22
Typy połączeń:	Zaciski bezśrubowe					
Przewód giętki [mm²]	1-2,5			2,5-6		
SW	38	38	42	50	50	50
Waga [g]	110	135	158	187	208	242

- bezśrubowa technologia podłączenia
- tworzywo sztuczne: PA6
- styki: mosiężne
  - aby zamówić styki pokryte niklem należy dodać "**v**" n.p. 015-6TTx**v**

IP44 bryzgoszczelna

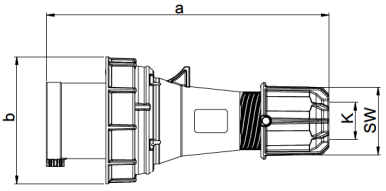

„Power Twist“ Wtyczka przenośna

	63 Amp		
Bieguny	3	4	5
a	257	257	257
b	114	114	114
K przewód Ø [mm]	14,5-36	14,5-36	14,5-36
Typy połączeń:	Kontakt klatkowy		
Przewód giętki [mm²]	6-16		
Siła nacisku [Ncm]	200 Ncm		
SW	61	61	61
Waga [g]	547	596	650

- kontakt klatkowy
- tworzywo sztuczne: PA6
- styki: pokryte niklem, ze stykiem sterującym (patrz str. 7)

IP66/67 wodoszczelna

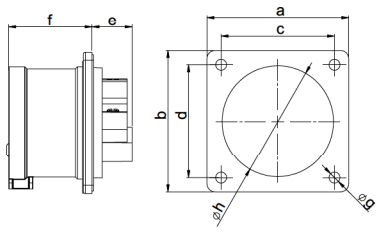

Wtyczka tablicowa prosta

	16 Amp			32 Amp		
Bieguny	3	4	5	3	4	5
Kołnierz						
a x b	70	70	70	70	70	70
Rozstaw						
c x d	56	56	56	56	56	56
e	21	21	20	21	21	21
f	42	42	42	51	51	51
g	5,5	5,5	5,5	5,5	5,5	5,5
h	43	43	55	55	55	55
Typy połączeń:	Zaciski śrubowe					
Przewód giętki [mm²]	1-2,5			2,5-6		
Przewód sztywny [mm²]	1-4			2,5-10		
Siła nacisku [Ncm]	100 Ncm			110 Ncm		
Waga [g]	82	96	112	120	140	160

- zaciski śrubowe
- tworzywo sztuczne: PA6
- styki: mosiężne
  - aby zamówić styki pokryte niklem należy dodać "**v**" n.p. 615-6x**v**
- Zgodne z EN 60309: Do porawnego użytkowania należy stosować uchwyt klapki gniazda (patrz str.32)

IP44 bryzgoszczelna

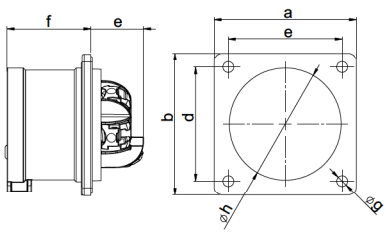

„Turbo Twist“ Wtyczka tablicowa prosta

	16 Amp			32 Amp		
Bieguny	3		5		4	5
Konierz						
a x b	70		70		70	70
Rozstaw						
c x d	56		56		56	56
e	26		26		29	29
f	42		42		51	51
g	5,5		5,5		5,5	5,5
h	43		55		55	55
Typy połączeń:	Zaciski bezśrubowe					
Przewód giętki [mm²]	1-2,5			2,5-6		
Przewód sztywny [mm²]	1-4			2,5-10		
Waga [g]	84		116		146	169

- bezśrubowa technologia podłączenia
- tworzywo sztuczne: PA6
- styki: mosiężne
  - aby zamówić styki pokryte niklem należy dodać "**v**" n.p. 615-6TTx**v**
- Zgodne z EN 60309: Do poprawnego użytkowania należy stosować uchwyt klapki gniazda (patrz str. 32)

IP44 bryzgoszczelna

Amp.	Bieguny	pak. szt.	230V~ 50/60Hz 3P=6h 4P+5P=9h Nr kat.	400V~ 50/60Hz 3P=9h 4P+5P=6h Nr kat.
16	3	10	013-6x	
16	4	10		014-6x
16	5	10		015-6x
32	3	10	023-6x	
32	4	10		024-6x
32	5	10		025-6x



013-6x

16	3	10	013-6TTx	
16	4	10		014-6TTx
16	5	10		015-6TTx
32	3	10	023-6TTx	
32	4	10		024-6TTx
32	5	10		025-6TTx



013-6TTx

63	3	2	033-6xs	
63	4	2		034-6xs
63	5	2		035-6xs
125	3	2	043-6xs	
125	4	2		044-6xs
125	5	2		045-6xs



035-6xs

kołnierz 70 x 70				
16	3	10	613-6x	
16	4	10		614-6x
16	5	10		615-6x
32	3	10	623-6x	
32	4	10		624-6x
32	5	10		625-6x



615-6x

kołnierz 70 x 70				
16	3	10	613-6TTx	
16	4	10		614-6TTx
16	5	10		615-6TTx
32	3	10	623-6TTx	
32	4	10		624-6TTx
32	5	10		625-6TTx



615-6TTx

Minimalna ilość zamówienia: 100 sztuk

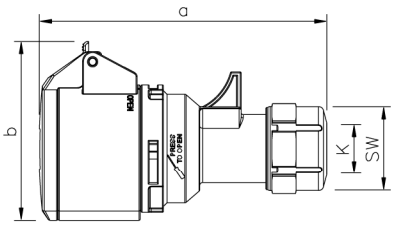

„Twist“ Gniazdo przenośne

	16 Amp			32 Amp		
Bieguny	3	4	5	3	4	5
a	129	135	142	159	159	165
b	76	80	89	92	92	98
K przewód Ø [mm]	6-15	6-15	8-16	10-20	10-20	12-22
Typy połączeń:	Zaciski śrubowe					
Przewód giętki [mm²]	1-2,5			2,5-6		
Siła nacisku [Ncm]	100 Ncm			110 Ncm		
SW	38	38	42	50	50	50
Waga [g]	137	161	183	225	244	278

- zaciski śrubowe
- tworzywo sztuczne: PA6
- styki: mosiężne
  - aby zamówić styki pokryte niklem należy dodać "**v**" np. 215-6x**v**

IP44 bryzgoszczelne

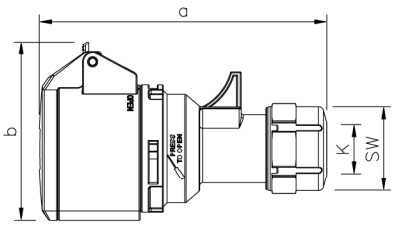

„Turbo Twist“ Gniazdo przenośne

	16 Amp			32 Amp		
Bieguny	3	4	5	3	4	5
a	129	135	142	159	159	165
b	76	80	89	92	92	98
K przewód Ø [mm]	6-15	6-15	8-16	10-20	10-20	12-22
Typy połączeń:	Zaciski bezśrubowe					
Przewód giętki [mm²]	1-2,5			2,5-6		
SW	38	38	42	50	50	50
Waga [g]	142	168	195	232	251	285

- bezśrubowa technologia podłączenia
- tworzywo sztuczne: PA6
- styki: mosiężne
  - aby zamówić styki pokryte niklem należy dodać "**v**" np. 215-6TTx**v**

IP44 bryzgoszczelne

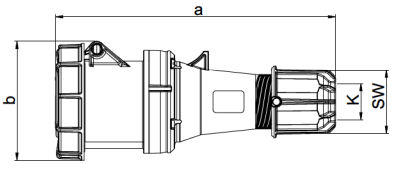

„Power Twist“ Gniazdo przenośne

	63A		
Bieguny	3	4	5
a	269	269	269
b	114	114	114
K przewód Ø [mm]	14,5-36	14,5-36	14,5-36
Typy połączeń:	Kontakt klatkowy		
Przewód giętki [mm²]	6-16		
Siła docisku [Ncm]	200 Ncm		
SW	61	61	61
Waga [g]	669	720	770

- kontakt klatkowy
- tworzywo sztuczne: PC/ABS
- styki: mosiężne płytkowe
  - aby zamówić styk sterujący należy dodać **„5“** np. 233**5**-6xs (patrz str. 7)
  - aby zamówić styki z systemem sterującym (PCS) należy dodać „**6**“ np. 233**6**-6xs (patrz str. 8)

IP66/67 wodoszczelne

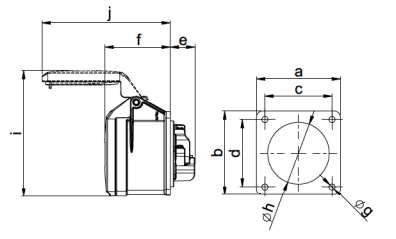

Gniazdo tablicowe proste

• SPECJALNA WERSJA •						
	16 Amp			32 Amp		
Bieguny	3	4	5	3	4	5
Kołnierz a x b	70	70	70	70	70	70
Rozstaw c x d	56	56	56	56	56	56
e	21	21	21	23	23	23
f	55	55	55	67	67	67
g	5,5	5,5	5,5	5,5	5,5	5,5
h	43	45	55	55	55	58
i	99	101	105	112	112	117
j	94	101	107	122	122	127
Typy połączeń:	Zaciski śrubowe					
Przewód giętki [mm²]	1-2,5			2,5-6		
Przewód sztywny [mm²]	1-4			2,5-10		
Siła docisku [Ncm]	100 Ncm			110 Ncm		
Waga [g]	113	120	137	164	181	213

- zaciski śrubowe
- tworzywo sztuczne: PA6
- styki: mosiężne
  - aby zamówić styki pokryte niklem należy dodać "**v**" np. 315-6x**v**

IP44 bryzgoszczelne
IP44/54 16/3; 16/5 i 32/5 są bryzgo- i pyłoszczelne

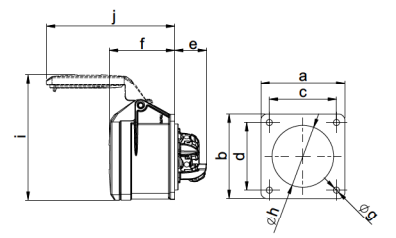

„Turbo Twist“ Gniazdo tablicowe proste

• SPECJALNA WERSJA TURBO TWIST•						
	16 Amp			32 Amp		
Bieguny	3	4	5	3	4	5
Kołnierz a x b	70	70	70	70	70	70
Rozstaw c x d	56	56	56	56	56	56
e	27	27	27	27	27	27
f	55	55	55	67	67	67
g	5,5	5,5	5,5	5,5	5,5	5,5
h	43	45	55	55	55	58
i	99	101	105	112	112	117
j	94	101	107	122	122	127
Typy połączeń:	Zaciski bezśrubowe					
Przewód giętki [mm²]	1-2,5			2,5-6		
Przewód sztywny [mm²]	1-4			2,5-10		
Waga [g]	112	127	136	152	169	196

- bezśrubowa technologia podłączenia
- tworzywo sztuczne: PA6
- styki: mosiężne
  - aby zamówić styki pokryte niklem należy dodać "**v**" np. 315-6TTx**v**

IP44 bryzgoszczelne
IP44/54 16/3; 16/5 i 32/5 są bryzgo- i pyłoszczelne

Amp.	Bieguny	pak. szt.	230V~ 50/60Hz 3P=6h 4P+5P=9h Nr kat.	400V~ 50/60Hz 3P=9h 4P+5P=6h Nr kat.
16	3	10	213-6x	
16	4	10		214-6x
16	5	10		215-6x
32	3	10	223-6x	
32	4	10		224-6x
32	5	10		225-6x



213-6x

16	3	10	213-6TTx	
16	4	10		214-6TTx
16	5	10		215-6TTx
32	3	10	223-6TTx	
32	4	10		224-6TTx
32	5	10		225-6TTx



213-6TTx

63	3	2	233-6xs	
63	4	2		234-6xs
63	5	2		235-6xs
125	3	2	243-6xs	
125	4	2		244-6xs
125	5	2		245-6xs



235-6xs

kołnierz 70 x 70				
16	3	10	313-6x	
16	4	10		314-6x
16	5	10		315-6x
32	3	10	323-6x	
32	4	10		324-6x
32	5	10		325-6x



313-6x

kołnierz 70 x 70				
16	3	10	313-6TTx	
16	4	10		314-6TTx
16	5	10		315-6TTx
32	3	10	323-6TTx	
32	4	10		324-6TTx
32	5	10		325-6TTx



313-6TTx

Minimalna ilość zamówienia:100sztuk

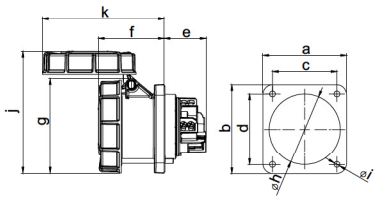

„Power Twist“ Gniazdo tablicowe proste

• STANDARD •						
	63 Amp			125 Amp		
Bieguny	3	4	5	3	4	5
a	100	100	100	120	120	120
b	100	100	100	120	120	120
c	80	80	80	100	100	100
d	80	80	80	100	100	100
e	50	50	50	48	48	48
f	80	80	80	101	101	101
g	114	114	114	126	126	126
h	85	85	85	90	90	90
i	7	7	7	8	8	8
j	147	147	147	159	159	159
k	146	146	146	179	179	179
Typy połączeń:	Kontakt klatkowy					
Przewód giętki [mm²]	6-16			16-50		
Przewód sztywny [mm²]	6-25			16-70		
Siła docisku [Ncm]	200 Ncm			450 Ncm		
Waga [g]	490	522	668	743	879	974

- kontakt klatkowy
- tworzywo sztuczne: PA6
- styki: mosiężne płytkowe
  - aby zamówić styk sterujący należy dodać **„5“** np. 333**5**-6xs (patrz strona 7)
  - aby zamówić styk z systemem sterującym(PCS) należy dodać a **„6“** np. 333**6**-6xs (patrz strona 8)

IP67 wodoszczelne

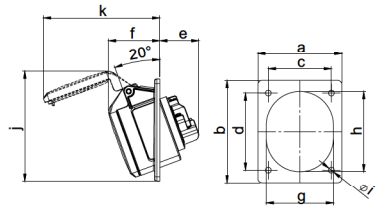

Gniazdo tablicowe skośne

• STANDARD •						
	16 Amp			32 Amp		
Bieguny	3	4	5	3	4	5
a	70	70	80	80	80	80
b	85	85	97	97	97	97
c	50	50	60	60	60	60
d	65	65	73	73	73	73
e	38	38	38	48	48	48
f	47	47	49	54	54	55
g	51	56	65	65	65	70
h	61	67	76	75	75	80
i	5,5	5,5	5,5	5,5	5,5	5,5
j	93	96	105	105	105	110
k	97	104	111	119	119	125
Typy połączeń:	Zaciski śrubowe					
Przewód giętki [mm²]	1-2,5			2,5-6		
Przewód sztywny [mm²]	1-4			2,5-10		
Siła docisku [Ncm]	100 Ncm			110 Ncm		
Waga [g]	112	117	144	198	222	250

- zaciski śrubowe
- tworzywo sztuczne: PA6
- styki: mosiężne
  - aby zamówić styki pokryte niklem należy dodać "**v**" np. 415-6x**v**

IP44 bryzgoszczelne
IP44/54 16/3; 16/5 i 32/5 są bryzgo- i pyłoszczelne

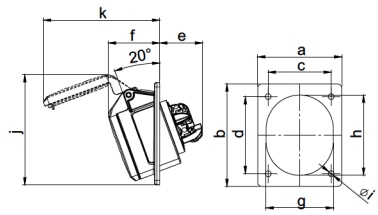

„Turbo Twist“ Gniazdo tablicowe skośne

• STANDARD TURBO TWIST •						
	16 Amp			32 Amp		
Bieguny	3	4	5	3	4	5
a	70	70	80	80	80	80
b	85	85	97	97	97	97
c	50	50	60	60	60	60
d	65	65	73	73	73	73
e	41	41	41	48	48	48
f	47	47	49	54	54	55
g	51	56	65	65	65	70
h	61	67	76	75	75	80
i	5,5	5,5	5,5	5,5	5,5	5,5
j	93	96	105	105	105	110
k	97	104	111	119	119	125
Typy połączeń:	Zaciski bezśrubowe					
Przewód giętki [mm²]	1-2,5			2,5-6		
Przewód sztywny [mm²]	1-4			2,5-10		
Waga [g]	111	116	138	186	210	233

- bezśrubowa technologia podłączenia
- tworzywo sztuczne: PA6
- styki: mosiężne
  - aby zamówić styki pokryte niklem należy dodać "**v**" np. 415-6TTx**v**

IP44 bryzgoszczelne
IP44/54 16/3; 16/5 i 32/5 są bryzgo- i pyłoszczelne

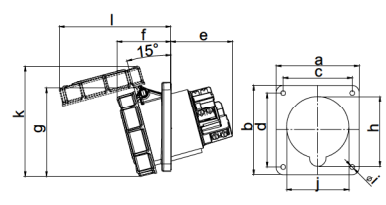

„Power Twist“ Gniazdo tablicowe skośne

• STANDARD •						
	63 Amp			125 Amp		
Bieguny	3	4	5	3	4	5
a	100	100	100	120	120	120
b	112	112	112	130	130	130
c	80	80	80	100	100	100
d	88	88	88	108	108	108
e	64	64	64	92	92	92
f	80	80	80	77	77	77
g	119	119	119	130	130	130
h	92	92	92	102	102	102
i	7	7	7	7	7	7
j	82	82	82	90	90	90
k	148	148	148	160	160	160
l	154	154	154	162	162	162
Typy połączeń:	Kontakt klatkowy					
Przewód giętki [mm²]	6-16			16-50		
Przewód sztywny [mm²]	6-25			16-70		
Siła docisku [Ncm]	200 Ncm			450 Ncm		
Waga [g]	498	529	675	804	892	999

- kontakt klatkowy
- tworzywo sztuczne: PA6
- styki: mosiężne płytkowe
  - aby zamówić styk sterujący należy dodać **„5“** np. 433**5**-6xs (patrz stona 7)
  - aby zamówić styki z systemem sterującym (PCS) należy dodać **„6“** np. 433**6**-6xs (patrz strona 8)

IP67 wodoszczelne

Amp.	Bieguny	pak. szt.	230V~ 50/60Hz 3P=6h 4P+5P=9h Nr kat.	400V~ 50/60Hz 3P=9h 4P+5P=6h Nr kat.
kołnierz 100 x 100				
63	**3**	2	**333-6xs**	
63	**4**	2		**334-6xs**
63	**5**	2		**335-6xs**
kołnierz 120 x 120				
125	**3**	2	**343-6xs**	
125	**4**	2		**344-6xs**
125	**5**	2		**345-6xs**



335-6xs

Amp.	Bieguny	pak. szt.	230V~ 50/60Hz 3P=6h 4P+5P=9h Nr kat.	400V~ 50/60Hz 3P=9h 4P+5P=6h Nr kat.
kołnierz 70 x 85				
16	**3**	10	**413-6x**	
16	**4**	10		**414-6x**
kołnierz 80 x 97				
16	**5**	10		**415-6x**
32	**3**	10	**423-6x**	
32	**4**	10		**424-6x**
32	**5**	10		**425-6x**



415-6x

Amp.	Bieguny	pak. szt.	230V~ 50/60Hz 3P=6h 4P+5P=9h Nr kat.	400V~ 50/60Hz 3P=9h 4P+5P=6h Nr kat.
kołnierz 70 x 85				
16	**3**	10	**413-6TTx**	
16	**4**	10		**414-6TTx**
kołnierz 80 x 97				
16	**5**	10		**415-6TTx**
32	**3**	10	**423-6TTx**	
32	**4**	10		**424-6TTx**
32	**5**	10		**425-6TTx**



415-6TTx

Amp.	Bieguny	pak. szt.	230V~ 50/60Hz 3P=6h 4P+5P=9h Nr kat.	400V~ 50/60Hz 3P=9h 4P+5P=6h Nr kat.
kołnierz 100 x 112				
63	**3**	2	**433-6xs**	
63	**4**	2		**434-6xs**
63	**5**	2		**435-6xs**
kołnierz 120 x 130				
125	**3**	2	**443-6xs**	
125	**4**	2		**444-6xs**
125	**5**	2		**445-6xs**



435-6xs

Gniazdo wtyczkowe wersja schuko

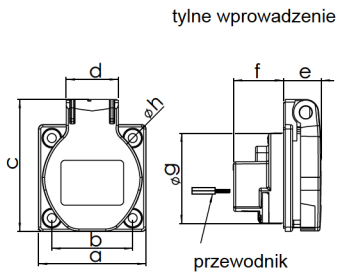

	• STANDARD •
	16 Amp
Bieguny	2P + E
a	50
b	38
c	62
d	25
e	18
f	24
g	43
h	4,2
Typy połączeń:	Zaciski śrubowe
Przewód giętki [mm²]	1 - 2x2,5
Przewód sztywny [mm²]	1 - 2x2,5
Siła docisku [Ncm]	80
Waga [g]	45

- zaciski śrubowe
- tworzywo sztuczne: PA6
- styki: pokryte niklem

IP54 bryzgoszczelne

Gniazdo wtyczkowe wersja z bolcem uziemienia

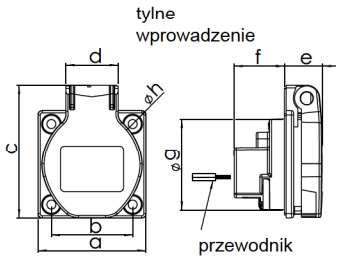

	• STANDARD •
	16 Amp
Bieguny	2P + E
a	50
b	38
c	62
d	25
e	18
f	24
g	43
h	4,2
Typy połączeń:	Zaciski śrubowe
Przewód giętki [mm²]	1 - 2x2,5
Przewód sztywny [mm²]	1 - 2x2,5
Siła docisku [Ncm]	80
Waga [g]	45

- zaciski śrubowe
- tworzywo sztuczne: PA6
- styki: pokryte niklem
- z ochroną przed dziećmi (zamknięcie)

IP54 bryzgoszczelne

Gniazdo wtyczkowe wersja Brytyjska

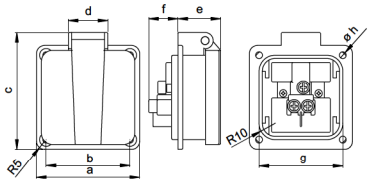

	13 Amp	13 Amp
Bieguny	2P + E	2P + E
a	64	50
b	52	38
c	72	54
d	25	25
e	26,5	18
f	18	22
g	52	35
h	4,2	4,5
Typy połączeń:	Zaciski śrubowe	
Waga [g]	67	50

- śrubowe podłączenie
- tworzywo sztuczne: PA6
- boczne wprowadzenie przewodu

IP54 bryzgoszczelne

Amp.	Bieguny	pak. szt.	Skróty/Typy	250V~ 50/60Hz Nr kat.
16	**3**	100	Kołnierz: 50x50mm, Rozstaw śrub: 38x38mm	**1050-0s**
16	**3**	100	Kołnierz: 50x50mm, Rozstaw śrub: 38x38mm	**1040-0sc**
13	**3**	100	Kołnierz: 64x64mm, Rozstaw śrub: 52x52mm	**1020-0s**
13	**3**	100	Kołnierz: 50x50mm, Rozstaw śrub: 38x38mm	**1020-5s**









Wtyczka w pełni gumowa

- z bezśrubową dławicą kablową
- dwa systemy uziemienia (uni-schuko)
- wkład: gumowy

IP44 bryzgoszczelna

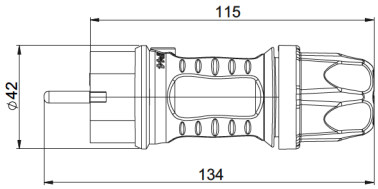

	05622-ss
Pakowane po:	20 szt.



Gniazdo przenośne w pełni gumowe

- z bezśrubową dławicą kablową
- wersja schuko
- z klapką
- wkład: gumowy

IP44 bryzgoszczelne

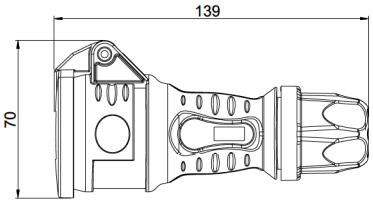

z klapką	**25621-ss**
z zatyczką	**25622-ss**
Pakowane po:	10 szt.



Gniazdo przenośne gumowe
wersja z bolcem uziemienia

- z bezśrubową dławicą kablową
- z klapką
- wkład: poliamid

IP44 bryzgoszczelne

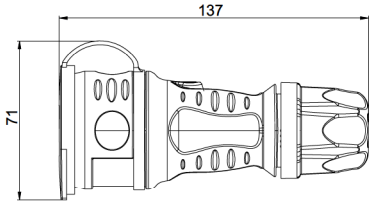

z zintegrowaną uszczelką wewnątrz	**24611-ss**
z uszczelką i ochroną przed dziećmi	**24611-ssc**
Pakowane po:	10 szt.



Rozgałęziacz potrójny w pełni gumowy

- wersja schuko
- **z klapką**
- wkład: gumowy

IP44 bryzgoszczelny

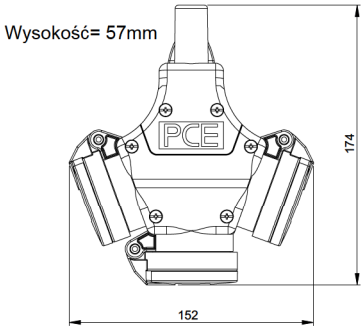

	25322-sxs
Pakowane po:	5 szt.



Rozgałęziacz potrójny gumowy
wersja z bolcem uziemienia

- z zatyczką
- wkład: poliamid

IP44 bryzgoszczelny

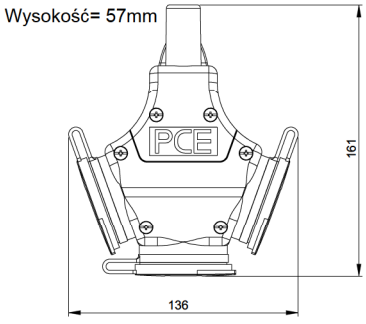

	24311-sxs
z ochroną przed dziećmi	**24311-sxsc**
Pakowane po:	5 szt.

T-Connect

Wyposażenie:
1 x wtyczka CEE 16A 3P 6h
1 x gniazdo CEE 16A 3P 6h
1 x wejście kablowe
(zaciski max. 3x2,5mm²)

IP44	bryzgoszczelny		**94325000**
		Pakowane po:	10 szt.



Przykład



T-Connect

Wyposażenie:
1 x wtyczka CEE 16A 3P 6h
1 x gniazdo CEE 16A 3P 6h
1 x wejście kablowe
(zaciski max. 3x2,5mm²)

IP67	wodoszczelny		**94326000**
		Pakowane po:	10 szt.



T-Connect z przewodem

Wyposażenie:
1,5m przewodu H07RN-F 3x1,5
z wtyczką CEE 16A 3P 6h
1 x dławnica kablowa
(zaciski max. 3x2,5mm²)
1 x gniazdo CEE 16A 3P 6h

IP44	bryzgoszczelny	IP44	**94325001**
IP67	wodoszczelny	IP67	**94326001**
		Pakowane po:	10 szt.



Rozdzielacz gniazdowy T-Connect z dławnicą kablową

Wyposażenie:
1 x dławnica kablowa
(zaciski max. 3x2,5mm²)
2 x gniazda CEE 16A 3P 6h na wyjściu

IP44	bryzgoszczelny	IP44	**94325002**
IP67	wodoszczelny	IP67	**94326002**
		Pakowane po:	10 szt.



Rozdzielacz gniazdowy T-Connect z wtyczką CEE

Wyposażenie:
1 x wtyczka CEE 16A 3P 6h
2 x gniazda CEE 16A 3P 6h na wyjściu

IP44	bryzgoszczelny	IP44	**94325003**
IP67	wodoszczelny	IP67	**94326003**
		Pakowane po:	10 szt.





Rozdzielnice kompaktowe- typ PIESZYCE

- Wtyczka i gniazdo są koloru czarnego

Wejście:
1 x wtyczka CEE 16A 5P 400V

Wyjście:

3 x gniazdo CEE 16A 5P 400V	**9430052**
1 x gniazdo CEE 16A 5P 400V 2 x gniazdo GS 16A 250V	**9430053**
3 x gniazdo CEE 16A 3P 230V	**9430054**



Rozdzielnica gumowa-typ SZCZECIN

Wymiary: wys. x szer. = 370x298mm

- do przymocowania na ścianie
- w pełni gumowa obudowa, z daszkiem ochronnym
- okienko inspekcyjne do max. 14 modułów
- spód obudowy połączony zawiasami z pokrywą
- okablowanie wykonane- rozdzielnica gotowa do podłączenia

IP54 bryzgoszczelna

Wyposażenie:
1 x gniazdo CEE 32A 5P 400V czarne
1 x gniazdo CEE 16A 5P 400V czarne
2 x GS 16A 250V czarne

1 x dławnica kablowa M32
1 x zaślepka M32

Zabezpieczenie:
1 x C32A 3P
1 x C16A 3P
2 x B16A 1P
1 x FI 40/4/0,03A na wszystkie wyjścia **92271649**



Rozdzielnica gumowa-typ BYTOM

Wymiary: wys. x szer. = 370x370mm

- do przymocowania na ścianie
- w pełni gumowa obudowa, z daszkiem ochronnym
- okienko inspekcyjne do max. 18 modułów
- spód obudowy połączony zawiasami z pokrywą
- okablowanie wykonane- rozdzielnica gotowa do podłączenia

IP54 bryzgoszczelna

Wyposażenie:
1 x gniazdo CEE 32A 5P 400V czarne
2 x gniazdo CEE 16A 5P 400V czarne
4 x GS 16A 250V czarne

1 x dławnia kablowa M32
1 x zaślepka M32

Zabezpieczenie:
1 x C32A 3P
2 x C16A 3P
4 x B16A 1P
1 x FI 63/4/0,03A na wszystkie wyjścia **92401543**



Rozdzielnica przenośna gumowa-typ SŁUPSK

Wymiary: wys. x szer. x głęb. = 320x320x320mm

- poręczna, w pełni gumowa z uchwytem
- pokrywa na zawiasach, zamykana na zatrzaski
- optymalne bezpieczeństwo-spód obudowy jednolity, umieszczony wysoko nad podłożem, co chroni przed wtargnięciem wody od dołu
- okablowanie wykonane- rozdzielnica gotowa do podłączenia

IP44 bryzgoszczelna

Wyposażenie:
2 x gniazdo CEE 32A 5P 400V czarne
2 x gniazdo CEE 16A 5P 400V czarne
4 x GS 16A 250V czarne

2m przewodu 5x6
z wtyczką CEE 32A 5P 400V czarną

Zabezpieczenie:
2 x CEE 32A 5P 400V niezabezpieczone
2 x C16A 3P
4 x B16A 1P
1 x FI 63/4/0,03A na wszystkie wyjścia **94741367**



Rozdzielnica przenośna gumowa-typ ŚWIDNICA

Wymiary wys. x szer. x gł. = 72x430x115mm

- poręczna rozdzielnica przenośna w pełni gumowa z uchwytem
- okablowanie wykonane- rozdzielnica gotowa do podłączenia

IP44 bryzgoszczelna

Wyposażenie:
2 x gniazdo CEE 16A 5P 400V czarne
2 x GS 16A 250V czarne

2m przewodu 5x4
z wtyczką CEE 32A 5P 400V czarną

Zabezpieczenie:
1 x C16A 3P
1 x C16A 1P **9440361**

Typ M-SVE3

Wymiary: wys. x szer. x głęb.
= 340x400x350mm

- obudowa przenośna, termoplastyczna odporana na wstrząsy
- poręczna i lekka
- odporna na warunki atmosferyczne i zniszczenia

IP44 bryzgoszczelna

Wyposażenie:
1 x gniazdo CEE 16A 5P 400V czarne
1 x gniazdo CEE 32A 5P 400V czarne
12 x GS 16A 250V czarne

Moc przyłączeniowa 44 kVA

2m przewodu 5x10
z wtyczką CEE 63A 5P 400V

Zabezpieczenie:
1 x C16A 3P
1 x C32A 3P
12 x C16A 1P
2 x FI63/0,03A

MZ853009286



Typ M-SVE4

Wymiary wys. x szer. x głęb.
= 340x560x350mm

- obudowa przenośna, termoplastyczna odporna na wstrząsy
- poręczna i lekka
- możliwość piętrowania
- odporna na warunki atmosferyczne i zniszczenia

IP44 bryzgoszczelna

Wyposażenie:
1 x gniazdo CEE 16A 5P 400V czarne
16 x GS 16A 250V czarne

Moc przyłączeniowa 44 kVA

1 x wtyczka CEE 63A 5P 400V

Zabezpieczenie:
1 x C16A 3P
16 x FI/C16A 1P/0,03A
1 x FI40/0,03A

MZ854009285



W pełni gumowa- skrzynka końcowa

z uchwytem dla 6 obwodów

Wymiary: wys. x szer. x gł. = 165x260x90mm

- obudowa przenośna, odporna na wstrząsy
- okablowanie wykonane- gotowa do podłączenia

IP44 bryzgoszczelna

Wejście:
1 x skrzynka z wtykami pin 16A 16P 230V

Wyposażenie:
6 x GS 16A 250V czarne
niezabezpieczone

Zabezpieczenia:
1 x skrzynka z gniazdami 16A 16P 230V

9216833



Okienka inspekcyjne IP67

- szczególnie mocne wykonane z odpornego na uderzenia poliwęglanu
- **do rozdzielnic, maszyn, szaf montażowych itd.**
- samozamykające się okienko wyposażone we wkręty dociskowe
- wielkość modułów 2, 4, 5, 6, 8, 10, 13, 18
- ramka mocująca z odpornego na uderzenia poliwęglanu z zamontowaną uszczelką gumową
- wszystkie części metalowe odporne na korozję

IP67 wodoszczelne

Mod.	Rozmiar	pak.szt	Nr Kat.
2	49x93mm	40	**900602s**
4	85x93mm	20	**900604s**
5	103x93mm	20	**900605s**
6	121x93mm	15	**900606s**
8	157x93mm	15	**900608s**
10	193x93mm	15	**900610s**
13	247x93mm	10	**900613s**
18	337x93mm	12	**900618s**



Okienka inspekcyjne IP54

- szczególnie mocne wykonanie z odpornego na uderzenia poliwęglanu
- **do rozdzielnic, maszyn, szaf montażowych itd.**
- samozamykające się okienko
- wielkość modułów 4, 6, 8, 9, 10, 11, 12, 13, 14 i 18
- kąt rozwarcia > 180°
- ramka mocująca z odpornego na uderzenia poliwęglanu z zamocowaną uszczelką gumową
- posiada element pomocniczy

IP54 bryzgoszczelne

Mod.	Rozmiar	pak.szt	Nr Kat.
4	92x97mm	-	**9006504s**
6	128x97mm	-	**9006506s**
8	164x97mm	-	**9006508s**
9	182x97mm	10	**9006509s**
10	200x97mm	10	**9006510s**
11	218x97mm	10	**9006511s**
12	236x97mm	10	**9006512s**
13	253x97mm	10	**9006513s**
14	272x97mm	10	**9006514s**
18	344x97mm	10	**9006518s**

