

CAMEA



Wysoka odporność na uderzenia IK 10
Wymienne pierścienie ozdobne w kilku kolorach
Dwa rodzaje klosza: matowy i pryzmatyczny

Podstawa: tworzywo sztuczne
Klosz: PC (policarbonat)
Klosz: opal, prismatic
Kolor pierścieni: biały, czarny, złoty, srebrny, srebrny mat
Źródło światła: w komplecie (oprócz E27)

High impact resistance IK 10
Replaceable decorative rings in various colours
Two types of diffuser: mat and prismatic

Base: plastic
Diffuser: polycarbonate
Diffuser: mat, prismatic
Ring colour: white, black, gold, silver, silver mat
Light source: in the set (except E27)

Hohe Schlagbeständigkeit IK 10
Auswechselbare Ringe in vielen Farben
Zwei Arten von Abdeckung: matt, prismatisch

Unterteil aus Kunststoff
Abdeckung: PC (Polycarbonat)
Abdeckung opal, prismatisch
Farbe der Ringe: weiß, schwarz, golden, silbern, silbermatt
Inkl. Lichtquelle (ausgenommen E 27)

Haute résistance au choc IK 10
Anneaux décoratifs disponibles en plusieurs couleurs
Deux types de diffuseur: mat et prismatique

Le corps: en matière plastique
Diffuseur: PC (polycarbonate)
Diffuseur: opale, prismatique
Couleur des anneaux: blanche, noire, jaune, argent, argent mat
Source de lumière: fourni (sauf E27)

Высокая ударопрочность IK 10
Декоративные кольца разных цветов
Два вида плафона: матовый и призматический

Корпус: пластмасса
Плафон: PC (из поликарбоната)
Плафон: опаловый, призматический
Цвет колец: белый, чёрный, золотой, серебряный, матово-серебряный
Источник света в комплекте (кроме E27)

ZOBACZ RÓWNIEŻ INNE WERSJE OPRAWY / See other versions / Sehen Sie auch die anderen Versionen / Voir aussi autres versions / Другие версии:
CAMEA PRO / CAMEA LED / CAMEA PRO LED / CAMEA RCR / CAMEA PRO RCR / CAMEA LED RCR / CAMEA PIR / CAMEA LED PIR

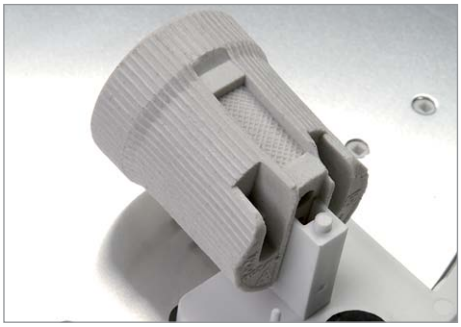



Detale / efekt | Details / effect

index index	max moc max power	trzonek end cap	rodzaj klosza type of diffuser	EVG/VVG	kolor colour	waga netto net weight	wymiary produktu product dimensions A/B	klasa ochrony security class	IP
884139	1x21W	GR10q	OPAL	VVG		0,68	300/90		IP44
884146	1x21W	GR10q	OPAL	VVG		0,68	300/90		IP44
884153	1x21W	GR10q	OPAL	VVG		0,68	300/90		IP44
884160	1x21W	GR10q	OPAL	VVG		0,68	300/90		IP44
140938	1x75W	E27	OPAL	-		0,62	300/90		IP44
140235	1x75W	E27	PRISMATIC	-		0,62	300/90		IP44
140969	1x75W	E27	OPAL	-		0,62	300/90		IP44
140266	1x75W	E27	PRISMATIC	-		0,62	300/90		IP44
140914	1x75W	E27	OPAL	-		0,62	300/90		IP44
140211	1x75W	E27	PRISMATIC	-		0,62	300/90		IP44
140976	1x75W	E27	OPAL	-		0,62	300/90		IP44
140273	1x75W	E27	PRISMATIC	-		0,62	300/90		IP44
141935	2x9W	G23	OPAL	VVG		1,00	300/90		IP44
141232	2x9W	G23	PRISMATIC	VVG		1,00	300/90		IP44
141966	2x9W	G23	OPAL	VVG		1,00	300/90		IP44
141263	2x9W	G23	PRISMATIC	VVG		1,00	300/90		IP44
141911	2x9W	G23	OPAL	VVG		1,00	300/90		IP44
141218	2x9W	G23	PRISMATIC	VVG		1,00	300/90		IP44
141973	2x9W	G23	OPAL	VVG		1,00	300/90		IP44
141270	2x9W	G23	PRISMATIC	VVG		1,00	300/90		IP44
067884	1x75W	E27	OPAL	-		0,62	300/90		IP54
067891	1x75W	E27	PRISMATIC	-		0,62	300/90		IP54
067907	1x75W	E27	OPAL	-		0,62	300/90		IP54
067914	1x75W	E27	PRISMATIC	-		0,62	300/90		IP54
067921	2x20W	E27	OPAL	-		0,62	300/90		IP54
067938	2x20W	E27	PRISMATIC	-		0,62	300/90		IP54
067945	2x20W	E27	OPAL	-		0,62	300/90		IP54
067952	2x20W	E27	PRISMATIC	-		0,62	300/90		IP54

CAMEA 1x21W

