Do zamknięcia niewykorzystanych otworów
Wysoki stopień ochrony

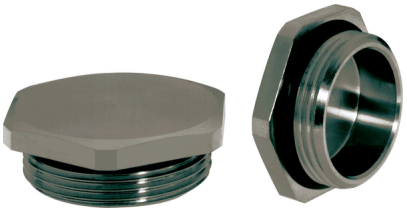

Odporność na korozję

Wytrzymała budowa

Niezawodność

Odporny na temperaturę

Zakres zastosowania
Budowa maszyn i aparatury przemysłowej
Napędy

Budowa produktu
Przyłączeniowy gwint metryczny zgodny z EN 50262

Uwaga
Zatyczka ze stali chromowo-niklowej na zamówienie

Wskazówka
Viton® jest zastrzeżoną marką DuPont de Nemours
Fotografie nie mogą być używane do wymiarowania oraz nie stanowią szczegółowego odwzorowania przedstawionych produktów.

Dane techniczne

Uwaga:	O-ring Viton® od -20 °C do +200 °C
Klasyfikacja:	ETIM 5.0 Class-ID: EC000032 Klasyfikacja ETIM 5.0 wkład dla dławnicy kablowej
Materiał:	Korpus: mosiądz niklowany Oring: NBR
Stopień ochrony:	IP 68 - 5 bar
Zakres temperatury:	Od -30 °C do +100 °C

PN 0486/01_03.10 ©2012 Lapp Group - Zmiany techniczne zastrzeżone
Fotografie nie mogą być używane do wymiarowania oraz nie stanowią szczegółowego odwzorowania przedstawionych produktów.

Numer artykułu	Oznaczenie produktu/rozmiar	Rozmiar klucza SW [mm]	Średnica zewn. [mm]	Liczba sztuk w opakowaniu
SKINDICHT® BL-M sześciokątny				
52103405	12 x 1,5	16	17,8	50
52103415	16 x 1,5	20	22.0	50
52103425	20 x 1,5	24	26,4	50
52103435	25 x 1,5	29	31,9	50
52103445	32 x 1,5	36	39,6	25
52103455	40 x 1,5	45	49,5	25
52103465	50 x 1,5	54	59.0	10
52103475	63 x 1,5	67	73,5	10

PN 0486/01_03.10 ©2012 Lapp Group - Zmiany techniczne zastrzeżone
Fotografie nie mogą być używane do wymiarowania oraz nie stanowią szczegółowego odwzorowania przedstawionych produktów.