Umożliwia korzystanie z dławnic z większymi gwintami niż istniejące nagwintowane otwory
Montaż za pomocą klucza płaskiego
Kołnierz pod klucz pozwalający uniknąć zarysowań obudowy

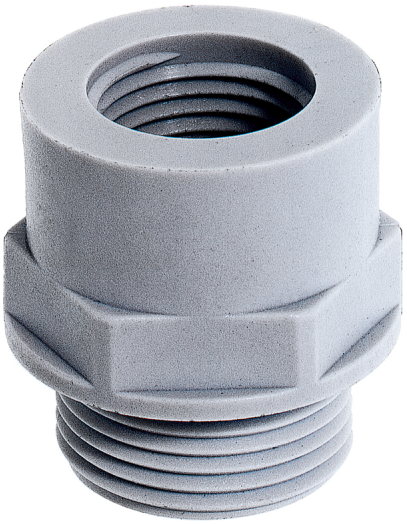

CE RoHS

Czas montażu

Wymagana przestrzeń

Niezawodność

Zakres zastosowania
Maszyny
Urządzenia
Obudowy

Budowa produktu
Przyłączeniowy gwint metryczny zgodny z EN 50262

Wskazówka
Fotografie nie mogą być używane do wymiarowania oraz nie stanowią szczegółowego odwzorowania przedstawionych produktów.

Dane techniczne

Klasyfikacja:	ETIM 5.0 Class-ID: EC000441 Klasyfikacja ETIM 5.0 dławnica kablowa
Kolor:	RAL 7035 jasnoszary
Materiał:	Poliamid wzmocniony włóknem szklanym
Zakres temperatury:	Od -40°C do +100°C

PN 0486/01_03.10
©2012 Lapp Group - Zmiany techniczne zastrzeżone
Fotografie nie mogą być używane do wymiarowania oraz nie stanowią szczegółowego odwzorowania przedstawionych produktów.

Numer artykułu	Gwint/ męski M1	Gwint/ żeński M2	Rozmiar klucza SW [mm]	Liczba sztuk w opakowaniu
SKINDICHT® EKU-M				
52100300	12 x 1,5	16 x 1,5	20	100
52100301	16 x 1,5	20 x 1,5	24	100
52100302	20 x 1,5	25 x 1,5	29	100
52100303	25 x 1,5	32 x 1,5	36	50
52100304	32 x 1,5	40 x 1,5	46	25
52100305	40 x 1,5	50 x 1,5	55	10
52100306	50 x 1,5	63 x 1,5	68	10

PN 0486/01_03.10 ©2012 Lapp Group - Zmiany techniczne zastrzeżone
Fotografie nie mogą być używane do wymiarowania oraz nie stanowią szczegółowego odwzorowania przedstawionych produktów.