Umożliwia korzystanie z dławnic z większymi gwintami niż istniejące nagwintowane otwory
Montaż za pomocą klucza płaskiego
Kołnierz pod klucz pozwalający uniknąć zarysowań obudowy

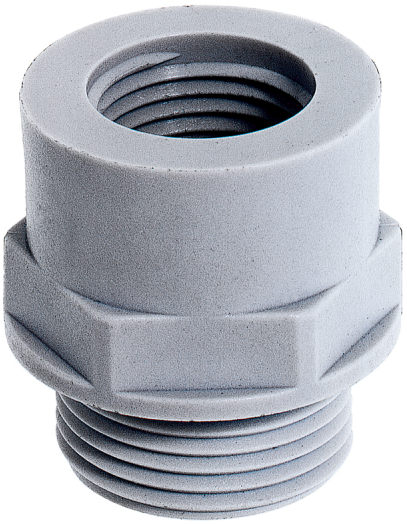

Wymagana przestrzeń

Zakres zastosowania

Maszyny
Urządzenia
Obudowy

Budowa produktu

Gwint przyłączeniowy PG

Wskazówka

Fotografie nie mogą być używane do wymiarowania oraz nie stanowią szczegółowego odwzorowania przedstawionych produktów.

Dane techniczne

Klasyfikacja:	ETIM 5.0 Class-ID: EC000441 Klasyfikacja ETIM 5.0 dławnica kablowa
Kolor:	RAL 7035 jasnoszary
Materiał:	Poliamid wzmocniony włóknem szklanym
Zakres temperatury:	Od -40°C do +100°C

PN 0486/01_03.10
©2012 Lapp Group - Zmiany techniczne zastrzeżone
Fotografie nie mogą być używane do wymiarowania oraz nie stanowią szczegółowego odwzorowania przedstawionych produktów.

Numer artykułu	Oznaczenie produktu/rozmiarNa zewnątrz/wewnątrz	Liczba sztuk w opakowaniu
SKINDICHT® EKU		
52025200	EKU 7/9	100
51731000	EKU 9/11	100
51731010	EKU 11/13,5	100
51731020	EKU 13,5/16	100
51731030	EKU 16/21	50
51731040	EKU 21/29	25
52025210	EKU 29/36	25
52025220	EKU 36/42	25
52025230	EKU 42/48	25

PN 0486/01_03.10 ©2012 Lapp Group - Zmiany techniczne zastrzeżone
Fotografie nie mogą być używane do wymiarowania oraz nie stanowią szczegółowego odwzorowania przedstawionych produktów.