Niezawodna ochrona przed gięciem i zaginaniem
Zabezpiecza przewody przed pękaniem
Niezawodność działania
Do ochrony przewodów giętkich

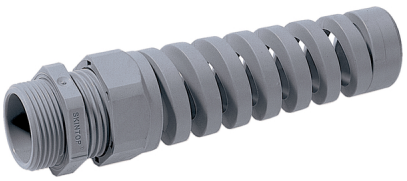

Dobra odporność chemiczna

Duże zakresy zaciskania

Odporność na uszkodzenia mechaniczne

Optymalne odciążenie

Odporny na temperaturę

Liczne certyfikaty zatwierdzające

Zakres zastosowania

Przewody do urządzeń elektrycznych i maszyn, stosowane w standardowych połączeniach ruchomych, muszą być zabezpieczone przed nadmiernym zginaniem według VDE 0700-1.
Urządzenia ręczne
Robotyka
Aplikacje oświetleniowe i nagłośnieniowe
Ruchome części maszyn

Budowa produktu

Gwint przyłączeniowy PG

Normy i aprobaty

Nr pliku UL E79903

Uwaga

Pasujące akcesoria, patrz SKINTOP® z gwintem PG - akcesoria
Przeciwnakrętki w grupie SKINTOP® GMP-GL
Na życzenie wersja SKINTOP® BSR z wkładem redukcyjnym do dławienia przewodów o mniejszych średnicach

Wskazówka

Fotografie nie mogą być używane do wymiarowania oraz nie stanowią szczegółowego odwzorowania przedstawionych produktów.

PN 0486/01_03.10
©2012 Lapp Group - Zmiany techniczne zastrzeżone
Fotografie nie mogą być używane do wymiarowania oraz nie stanowią szczegółowego odwzorowania przedstawionych produktów.

Dane techniczne

Uwaga - na zapytanie:	Wymiary montażowe i momenty dokręcania patrz tabela T21
Klasyfikacja:	ETIM 5.0 Class-ID: EC000441 Klasyfikacja ETIM 5.0 dławnica kablowa
Kolor:	RAL 7001 srebrnoszary RAL 9005 czarny/odporny na działanie promieniowania UV
Materiał:	Korpus: poliamid Uszczelnienie: CR
Stopień ochrony:	IP 68 - 5 bar
Zakres temperatury:	Od -20 °C do +100 °C

PN 0486/01_03.10
©2012 Lapp Group - Zmiany techniczne zastrzeżone
Fotografie nie mogą być używane do wymiarowania oraz nie stanowią szczegółowego odwzorowania przedstawionych produktów.

Numer artykułu	Oznaczenie produktu/rozmiar	Zakres dławionych średnic ØF [mm]	Rozmiar klucza SW [mm]	Długość całkowita C [mm]	Długość gwintu [mm]	Liczba sztuk w opakowaniu
SKINTOP® BS srebrnoszary						
53015600	BS 7	2,5 - 6,5	15	62.0	8.0	100
53015610	BS 9	3,5 - 8	19	73,5	8.0	100
53015620	BS 11	4 - 10	22	86.0	8.0	100
53015630	BS 13,5	6 - 12	24	98.0	9.0	50
53015640	BS 16	9 - 14	27	111,5	10.0	25
53015650	BS 21	13 - 18	33	129.0	11.0	25
SKINTOP® BS czarny						
53015800	BS 7	2,5 - 6,5	15	62.0	8.0	100
53015810	BS 9	3,5 - 8	19	73,5	8.0	100
53015820	BS 11	4 - 10	22	86.0	8.0	100
53015830	BS 13,5	6 - 12	24	98.0	9.0	50
53015840	BS 16	9 - 14	27	111,5	10.0	25
53015850	BS 21	13 - 18	33	129.0	11.0	25

PN 0486/01_03.10
Fotografie nie mogą być używane do wymiarowania oraz nie stanowią szczegółowego odwzorowania przedstawionych produktów.
©2012 Lapp Group - Zmiany techniczne zastrzeżone



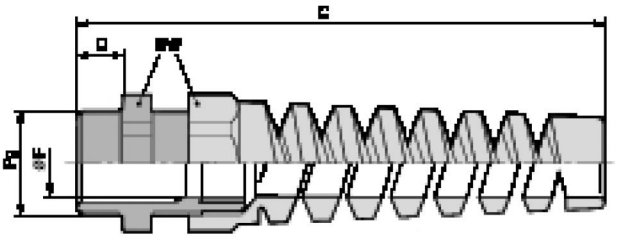

PN 0486/01_03.10 ©2012 Lapp Group - Zmiany techniczne zastrzeżone
Fotografie nie mogą być używane do wymiarowania oraz nie stanowią szczegółowego odwzorowania przedstawionych produktów.