Saves Your Energy

KARTA PRODUKTU
15.9.2015

SO118.1201S

Nazwa:	**Uchwyt odciągowy**
	4x(50-120) mm² nakrętki z łbem zrywalnym
Typ:	SO118.1201S
GTIN:	6418677442247
Opis:	Do trwałego zamocowania odciągowego przewodu wiązkowego. Uchwyt posiada mocne sprężyny utrzymujące szczęki uchwytu w pozycji otwartej podczas montażu. Przewody zaciskają się w klinowych szczękach. Korpus uchwytu wykonany jest ze stopu aluminium odpornego na korozję, części plastikowe wzmocnione są włóknem szklanym. Nakrętki śrub dociskowych posiadają łby zrywalne.
Opakowanie:	10/360
Jednostka:	szt.

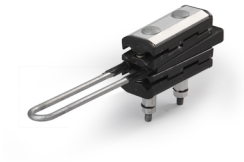

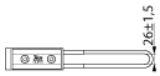

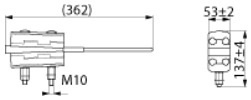

Specyfikacje techniczne

Napięcie probiercze	4 kV / 50 Hz / 1 min
SMFL	4x50 mm² - 23 kN / 4x70 mm² - 33 kN / 4x95 mm² - 35 kN / 4x120 mm² - 35 kN
Moment dokręcenia	44 Nm
Masa	1.2 kg
Przekrój żyły	4x50-120
Średnica żyły	10.8-16.7

Ensto Pol Sp. z o.o.
ul. Starogardzka 17 A
83-010 Straszyn, Poland
tel. +48 58 692 40 00
fax +48 58 692 40 20
www.ensto.pl

This product card has been printed from Ensto´s web-pages. Please, observe our legal notice on the front page of www.ensto.com.
© Ensto 2015