KE63.2

Nazwa:	**Zacisk Clampo Pro**
	1 torowy, niebieski, Al/Cu 35-150 mm²
Typ:	KE63.2
GTIN:	6418677191893
Opis:	Zaciski uniwersalne Ensto Clampo stosowane są do łączenia przewodów Al/Cu o przekrojach 2.5 – 240 mm². Szeroki zakres zastosowań od tradycyjnych rozdzielnic, automatykę kontrolno-pomiarową, po instalacje budownictwa mieszkaniowego.
Opakowanie:	3/30
Jednostka:	szt.

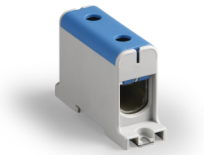

Specyfikacje techniczne

Nominal insulation voltage	800 V
Stopień zanieczyszczenia	3
Nominal current	Cu 320 A, Al 290 A
Moment dokręcenia	20 Nm (35-95mm²), 30 Nm (120-150mm²)
Masa	0.120 kg
Przekrój żyły	35-150
Temperatura pracy	≤ 80 °C
Montaż	Listwa DIN
Liczba biegunów	1
Łeb śruby	Sześciokąt
Screw head size	8 mm
Obudowa	Poliamid
Kolor	Niebieski
Rozmiar żyły	300-2
Napięcie maksymalne	600 V
Moment dokręcenia	216 Lb-In
Prąd maks.	Cu 285A, Al 230A

Ensto Pol Sp. z o.o.
ul. Starogardzka 17 A
83-010 Straszyn, Poland
tel. +48 58 692 40 00
fax +48 58 692 40 20
www.ensto.pl

This product card has been printed from Ensto´s web-pages. Please, observe our legal notice on the front page of www.ensto.com.
© Ensto 2015

KE63.2

Klasa zwarciowa	A
Standardy	EN 60947-7-1, EN 61238-1, UL 1059
Kategoria UL	XCFR2
Nr specyfikacji UL	E192532, E192532

Ensto Pol Sp. z o.o.
ul. Starogardzka 17 A
83-010 Straszyn, Poland
tel. +48 58 692 40 00
fax +48 58 692 40 20
www.ensto.pl

This product card has been printed from Ensto´s web-pages. Please, observe our legal notice on the front page of www.ensto.com.
© Ensto 2015