Info. na str. 76

RF04610, RF04510



CSEZ-02/08



CSEZ-00/10

Stacja pogodowa

- Mierzy prędkość wiatru i ilość opadów. Podłącza się ją do nadajnika z wejściem binarnym (CBEU-02/01).

W komplecie brak elementu mocującego.

Opis	Typ	Nr artykułu	Ilość szt. w opak.
Z podgrzewanym czujnikiem opadów (2 x styk przemienny)	CSEZ-02/08	104924	1
Z podgrzewanym czujnikiem opadów i wiatru (2 x styk przemienny)	CSEZ-02/09	104925	1
Element mocujący 160 x 80 x 80 mm	CSEZ-00/10	104926	1

Info. na str. 77

RF03210



Czujnik przeciwzalaniowy

- Należy podłączać czujniki do nadajnika z wejściami binarnymi CBEU-02/02 (265627).

Opis	Typ	Nr artykułu	Ilość szt. w opak.
125VAC, 0,5A/24VDC,1A	CSEZ-01/18	110748	1

Info. na str. 78

RF02610, RF02210



CSEZ-01/12



CSEZ-01/13

Czujniki ruchu

- Należy podłączać czujniki do nadajnika z wejściami binarnymi CBEU-02/01 (265626).

Opis	Typ	Nr artykułu	Ilość szt. w opak.
Czujnik ruchu 200° (IP54)	CSEZ-01/12	109377	1
Czujnik ruchu 360° (IP20)	CSEZ-01/13	109378	1

Info. na str. 80

RF02110, RF03507



CSEZ-01/19

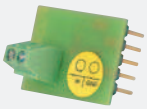

CSEZ-01/20

Czujnik dymu

- Czujnik w przypadku wykrycia dymu sygnalizuje to sygnałem akustycznym i świetlnym (dioda LED). Czujnik zasilany jest z wbudowanej baterii.

Urządzenie współpracuje z nadajnikiem z wejściem binarnym CBEU-02/02.

W komplecie nie ma adaptera do zasilania 230 V AC.

Opis	Typ	Nr artykułu	Ilość szt. w opak.
Czujnik dymu, 9VDC	CSEZ-01/19	110749	1
Adapter do zasilania 230VAC	CSEZ-01/20	110770	1

RF01706, RF01806

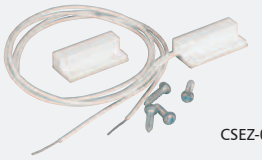

CSEZ-01/06

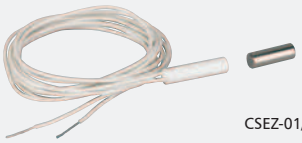

CSEZ-01/07

Kontaktron

- Służy do monitorowania otwarcia drzwi i okien. Podłącza się go do nadajnika z wejściem binarnym (CBEU-02/02).

Opis	Typ	Nr artykułu	Ilość szt. w opak.
Mocowany na ramie (styk zwierny)	CSEZ-01/06	104922	1
Mocowany wewnątrz ramy (styk zwierny)	CSEZ-01/07	104923	1

Info. na str. 82

RF01710, RF02008, RF01908



CHVZ-01/01



CMMZ-00/17



CMMZ-00/18

Elektrozawór

- Siłownik do montażu na zaworze grzejnika. Służy do sterowania temperaturą w pomieszczeniu.

Do sterowania elektrozaworu należy użyć odbiornika CSAU-01/01, bądź CDAU-01/03.

W komplecie nie ma elementu dopasowującego do zaworu grzejnika.

Opis	Typ	Nr artykułu	Ilość szt. w opak.
Siłownik do elektrozaworu; zasilanie 230V AC	CHVZ-01/01	118804	1
Element dopasowujący do zaworu (Honeywell, Siemens i innych)	CMMZ-00/18	118867	1
Element dopasowujący do zaworu (Danfoss)	CMMZ-00/17	118866	1

Info. na str. 84

RF02310



Czujnik natężenia oświetlenia

- Czujnik mierzy natężenie oświetlenia i wystawia na wyjściu sygnał analogowy 0-10V DC (im wyższe natężenie oświetlenia, tym wyższe napięcie).

Czujnik współpracuje i jest zasilany z nadajnika z wejściami analogowymi (CAEE-02/01).

Opis	Typ	Nr artykułu	Ilość szt. w opak.
Wewnętrzny, 3-60.000 lux, WYJ: 0-10VDC, 24VDC (IP20)	CSEZ-01/14	109379	1
Zewnętrzny, 3-60.000 lux, WYJ: 0-10VDC, 24VDC (IP54)	CSEZ-01/15	109380	1

Info. na str. 85

RF02710



Czujnik temperatury i wilgotności (zewnętrzny)

- Czujnik służy do pomiaru wilgotności i temperatury na zewnątrz budynku lub w wilgotnych miejscach wewnątrz. Informacje sterujące są wysyłane poprzez nadajnik z wejściami analogowymi (CAEE-02/01).

Czujnik współpracuje i jest zasilany z nadajnika z wejściami analogowymi (CAEE-02/01).

Opis	Typ	Nr artykułu	Ilość szt. w opak.
Czujnik temperatury i wilgotności WYJ: 0-10VDC; PT1000 (IP54)	CSEZ-01/17	109382	1

Info. na str. 86

RF02810



Czujnik jakości powietrza

- Czujnik może być wykorzystywany w systemach wentylacyjnych mieszkań lub domów. Sprawdza poziom różnych substancji chemicznych w powietrzu (dwutlenek węgla, dym papierosowy i inne) i informuje o tym panel sterujący, np. Room Manager.

Czujnik współpracuje i jest zasilany z nadajnika z wejściami analogowymi (CAEE-02/01).

Opis	Typ	Nr artykułu	Ilość szt. w opak.
Czujnik jakości powietrza WYJ: 0-10VDC	CSEZ-01/16	109381	1

Info. na str. 87

RF01310



Moduł do komunikacji z siecią GSM

- Służy do wysyłania i odbierania wiadomości SMS. Przy jego pomocy można również otrzymywać informacje o instalacji oraz sterować nią.
  Współpracuje wyłącznie z panelem sterującym Home Manager.

Można sterować sześcioma urządzeniami.

Opis	Typ	Nr artykułu	Ilość szt. w opak.
Komunikacja przez RS-232	CKOZ-00/02	104927	1

RF01910

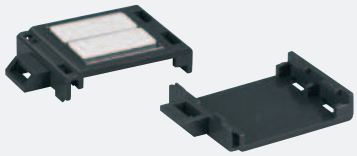

Element do montażu odbiorników w rozdzielnicach

Nigdy nie umieszczaj wszystkich odbiorników w rozdzielnicy, ponieważ nie będzie możliwy routing sygnału!

Cena w cenniku podana jest ceną za 1 sztukę.

Elementy można kupować tylko w pełnych opakowaniach (10 szt. w opak.).

Opis	Typ	Nr artykułu	Ilość szt. w opak.
Element mocujący	CMMZ-00/30	135529	1

RF01404, RF01004, RF00804,

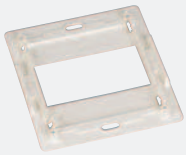

CMMZ-00/06

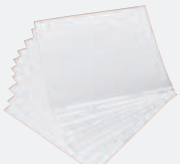

CMMZ-00/04



CMMZ-00/01



CMMZ-00/22

Elementy mocujące do przycisku bezprzewodowego

Elementy można zamawiać tylko w pełnych opakowaniach (10 szt. w opakowaniu, z wyjątkiem CMMZ-00/24 – 20 szt. w opakowaniu)!

Cena w cenniku podana jest ceną za 1 sztukę.

Opis	Typ	Nr artykułu	Ilość szt. w opak.
Element mocujący do przycisku bezprzewodowego 65x55mm kolor beżowy	CMMZ-00/29	137295	1
Folia maskująca do przycisku bezprzewodowego 65x55mm kolor biały	CMMZ-00/27	137293	1
Taśma dwustronna do przycisku bezprzewodowego 65x55mm, samoprzylepna	CMMZ-00/24	137290	1
Element mocujący do przycisku bezprzewodowego 55x55mm	CMMZ-00/22	126039	1