Wkłady do wyższych wartości natężenia prądu
Wysoka wartość znamionowa dla prądów do 35 A
Z zaciskiem śrubowym dla przekrojów żył do 6 mm²
Dwa wkłady H-BS 6 z różną numeracją styków w jednej obudowie.

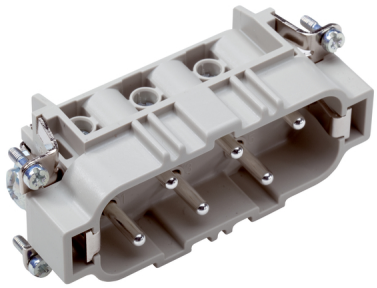

Budowa maszyn i instalacji przemysłowych

Wytrzymała budowa

Odporny na temperaturę

Info
Wkład standardowy dla prądów do 35 A

Zakres zastosowania
Budowa instalacji przemysłowych
Budowa maszyn
Napędy

Wskazówka
Fotografie nie mogą być używane do wymiarowania oraz nie stanowią szczegółowego odwzorowania przedstawionych produktów.

Dane techniczne

Napięcie pracy [V]:	IEC: 500 V UL: 600 V CSA: 600 V Żyła – żyła: 690 V
Napięcie impulsowe:	6 kV
Prąd roboczy [A]:	IEC: 35 A UL: 35 A CSA: 35 A
Rezystancja styków:	< 2 mOm
Styki:	Stop miedzi, twardy, srebrzony
Liczba styków:	12 + PE
Podłączanie żyły:	Zacisk śrubowy: 0,5–6 mm²
Liczba operacji załącz/rozłącz:	100
Zakres temperatury:	-40°C do +100°C, krótkotrwale do +125°C
Testowany przez VDE:	Certyfikowana kontrola produkcji: Nr ewid. VDE: B437 Testowane wg UL: Nr pliku UL: E75770
Stopień zanieczyszczenia:	3

PN 0486/01_03.10 ©2012 Lapp Group - Zmiany techniczne zastrzeżone
Fotografie nie mogą być używane do wymiarowania oraz nie stanowią szczegółowego odwzorowania przedstawionych produktów.

Numer artykułu	Oznaczenie produktu	Rodzaj wkładu	Ochrona żyły giętkiej/ wielodrutowej	Styki	Liczba sztuk w opakowaniu
H-BS 12 zacisk śrubowy					
10170600	H-BS 6 SS	męski	tak	7 - 12	5
H-BS 6 zacisk śrubowy					
10170000	H-BS 6 SS	męski	tak	1 - 6	5
10171000	H-BS 6 BS	żeński	tak	1 - 6	5
10171600	H-BS 6 BS	żeński	tak	7 - 12	5

PN 0486/01_03.10 ©2012 Lapp Group - Zmiany techniczne zastrzeżone
Fotografie nie mogą być używane do wymiarowania oraz nie stanowią szczegółowego odwzorowania przedstawionych produktów.

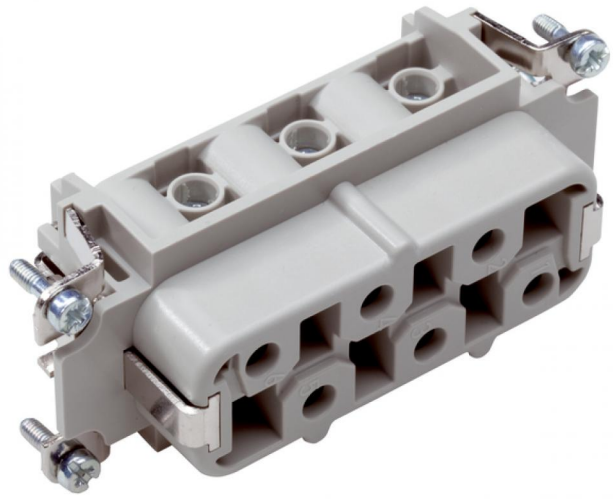

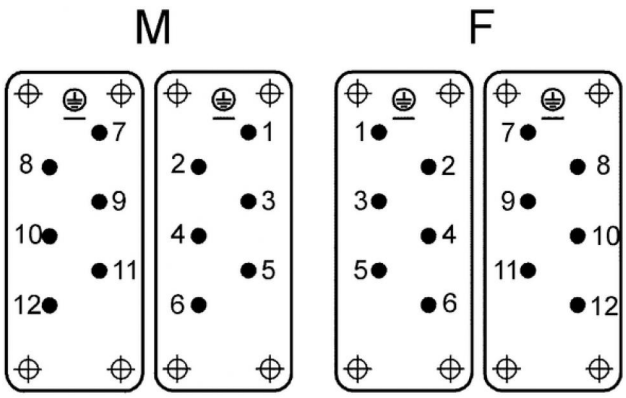

PN 0486/01_03.10 ©2012 Lapp Group - Zmiany techniczne zastrzeżone
Fotografie nie mogą być używane do wymiarowania oraz nie stanowią szczegółowego odwzorowania przedstawionych produktów.