I.4. Elementy mocujące współpracujące z taśmami kablowymi

I.4. Holders mating with cable ties

I.4. Крепёжные элементы работающие с бандажами

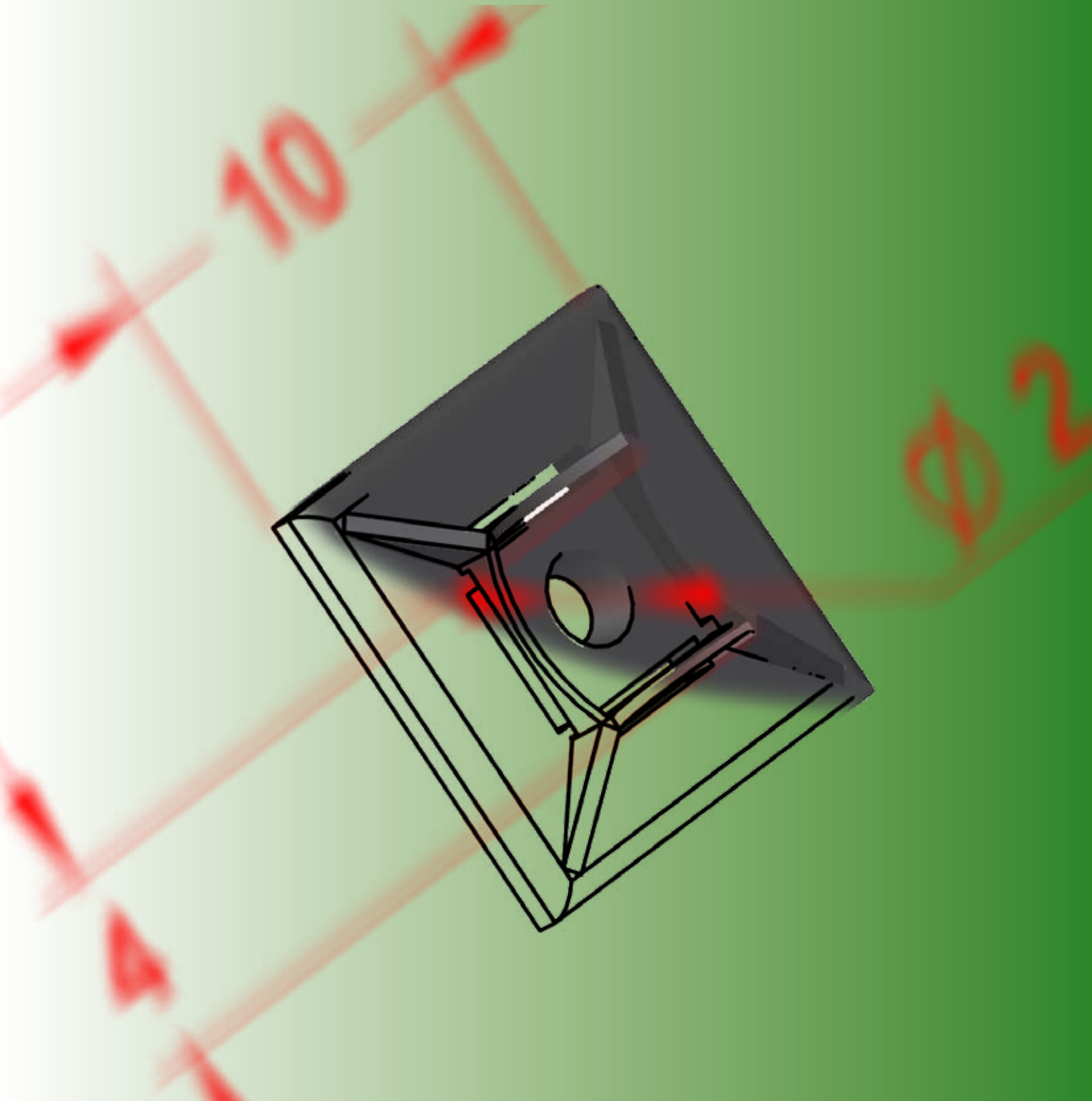

I.4.

Elementy mocujące współpracujące z taśmami kablowymi

Elementy mocujące D i E służą do szybkiego i pewnego mocowania wiązek przewodów, kabli lub rurek do konstrukcji wsporczej, zawsze współpracują z taśmami kablowymi.
Oferujemy uchwyty mocowane wkrętami, przyklejane, oraz mocowane przez zatrzaśnięcie lub zaklinowanie w otworze.

Dostępne w dwóch wersjach:
- ◇ **uniwersalne:** z poliamidu 6, samogasnące w klasie palności V2 wg UL 94
- ◇ **samogasnące:** z poliamidu 6.6, UL 94 V0, odporne na UV.

Właściwosci materiału - patrz strona 91

Elementy samoprzylepne dostarczane są na pasku silikonowanego papieru chroniącego przylepiec. Ten zaproponowany przez ERGOM oryginalny sposób pakowania ułatwia usuwanie papieru z przylepca.

Holders mating with cable ties

D and E type fasteners are used for quick fixing bundles of wires, cables or pipes to supporting structure. They always mate with cable ties.
We offer holders fitted by screwing on, self-adhesive or fitted by latching or wedging in hole.

Available in two versions:
- ◇ **universal:** polyamid 6, selfextingnishing class V2, UL 94.
- ◇ **self-extinguishing:** Polyamide 6.6, UL 94 V0, UV resistant

Characteristics of the material - see page 91

Self-adhesive elements are delivered with a tape of silicone paper to protect the bonding surface. This original packing way, proposed by ERGOM, makes removing the paper from the bonding surface easier .

Крепёжные элементы работающие с бандажами

Крепёжные элементы D и E предназначены для быстрого и надёжного крепления бунтов проводов, кабелей или трубок для опорной конструкции, всегда используются с бандажами.
Предлагаем держатели, прикрепляемые винтами, приклеиваемые, а также прикрепляемые защёлкиванием или блокированием в отверстии.

Два вида исполнения:
- ◇ полиамид 6 UL 94 V2, самопогасающие.
- ◇ **самопогасающие:** из полиамида 6.6 UL 94 V0, стойкий к свету UV.

Характеристики материала – см. стр. 91

Самоклеящиеся элементы поставляются на ленте из силиконовой бумаги, защищающей липкий пластырь. Этот оригинальный, предлагаемый ERGOM-ом способ упаковки облегчает устранение бумаги из липкого пластыря.

	Typ Type Тип	Mocowanie Fitting Крепление				Samogasnące Self-extingguishing Самопогасающие	Zastosowanie Application Применение	Kolor Colour Цвет	Strona Page Страница
	E 3 □	●				●			65
	E 4 □	●				●			66
	E 8 □□	●	●			●			67
	E 9 □□	●	●			●			68
	E 91 □□		●			●			68
	E 92 □□		●			●			68
	E 93 □		●						68
	E 95 □		●						68
	E 10 □□	●	●			●			69
	D 6				●				69

Wykaz oznaczeń

	Mocowanie: samoprzylepne
	Mocowanie: przez przykręcenie
	Mocowanie: przez wbicie do otworu
	Mocowanie: przez zatrzaśnięcie w otworze
	Maksymalna szerokość taśmy typu TK, TY [mm]
	Maksymalne obciążenie statyczne [g]
	Zastosowanie wewnątrz budynków
	Zastosowanie na zewnątrz budynków
	Zastosowanie wewnątrz i na zewnątrz budynków
	Zakres temperatury pracy

Symbol list

	Fitting: self - adhesive
	Fitting: with tap screws
	Fitting: by knocking into drilled hole
	Fitting: by latching in hole
	Max. tie width, type TK, TY [mm]
	Max. static load [g]
	The use of indoor
	The use of outdoor
	Use inside and outside buildings
	Operating temperature range

Список обозначений

	Крепление: самоклеящиеся
	Крепление: привинчиванием винтом
	Крепление: забивкой в высверленное отверстие
	Крепление: защёлкиванием в отверстии
	Макс. ширина бандажа типа TK, TY [мм]
	Макс. статическая нагрузка [г]
	Для внутреннего применения
	Использование на открытом воздухе
	Для внутреннего и наружного применения
	Диапазон рабочих температур

91

Elementy mocujące typu E3

Materiał:
◇ E3 - poliamid 6 UL 94 V2
◇ E3 V0 - poliamid 6 UV UL 94 V0
Mocowanie:
przez przykręcenie, otwór pod śrubę M4

Holders E3 type

Material:
◇ E3 - polyamide 6 UL 94 V2
◇ E3 V0 - polyamide 6 UV UL 94 V0
Fitting:
with M4 screw

Крепёжные элементы типа E3

Материал:
◇ E3 - полиамид 6 UL 94 V2
◇ E3 V0 - полиамид 6 UV UL 94 V0
Крепление:
путем привинчивания, отверстие под винт M4



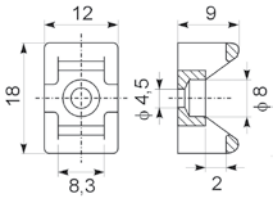

Typ Type Тип	Mocowanie / Fitting / Крепление							Kolor Colour Цвет		Art. nr Item No. Арт. №
E3	-	√	-	-	8	-40 ÷ +85		○	100	E01EM-01010100100
E3 V0	-	√	-	-	8	-40 ÷ +85		●	100	E01EM-01010100200

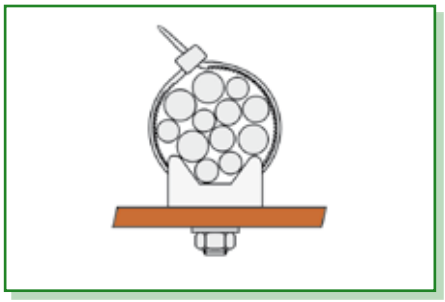

I.4.

Elementy mocujące typu E4

Materiał:
◇ E4 - poliamid 6 UL 94 V2
◇ E4 V0 - poliamid 6 UV UL 94 V0
Mocowanie:
przez przykręcenie, otwór pod śrubę M4

Holders E4 type

Material:
◇ E4 - polyamide 6 UL 94 V2
◇ E4 V0 - polyamide 6 UV UL 94 V0
Fitting:
with M4 screw

Крепёжные элементы типа E4

Материал:
◇ E4 - полиамид 6 UL 94 V2
◇ E4 V0 - полиамид 6 UV UL 94 V0
Крепление:
путем привинчивания, отверстие под винт M4



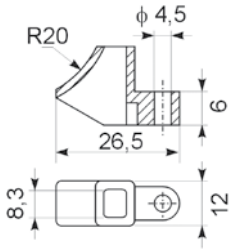

Typ Type Тип	Mocowanie / Fitting / Крепление							Kolor Colour Цвет		Art. nr Item No. Арт. №
E4	-	√	-	-	8	-40 ÷ +80		○	100	E01EM-01010200100
E4 V0	-	√	-	-	8	-40 ÷ +80		●	100	E01EM-01010200200

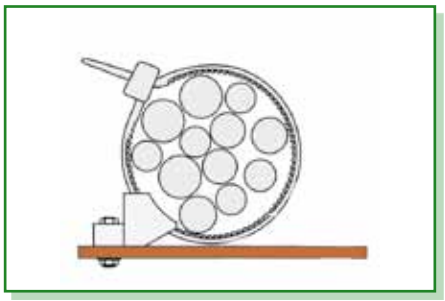

Elementy mocujące typu E8

Materiał:
◇ E8, E8 S - poliamid 6 UL 94 V2
◇ E8 V0, E8 S V0 - poliamid 6 UV UL 94 V0
Mocowanie:
◇ E8, E8 V0 - przez przykręcenie, 2 otwory pod wkręty M3 lub przez przyklejenie klejem epoksydowym
◇ E8 S, E8 S V0 - samoprzylepne

Holders E8 type

Material:
◇ E8, E8 S - polyamide 6 UL 94 V2
◇ E8 V0, E8 S V0 - polyamide 6 UV UL 94 V0
Fitting:
◇ E8, E8 V0 - by screwing on, 2 holes for M3 screws or by bonding with epoxide glue
◇ E8 S, E8 S V0 - self-adhesive

Крепёжные элементы типа E8

Материал:
◇ E8, E8 S - полиамид 6 UL 94 V2
◇ E8 V0, E8 S V0 - полиамид 6 UV UL 94 V0
Крепление:
◇ E8, E8 V0 - привинчивание, 2 отверстия под винты M3 или путем приклеивания эпоксидным клеем
◇ E8 S, E8 S V0 - самоклеящиеся



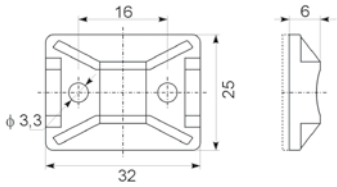

Typ Type Тип	Mocowanie / Fitting / Крепление								Kolor Colour Цвет		Art. nr Item No. Арт. №
E8	-	√	-	-	8	-	-40 ÷ +80		○	100	E01EM-01020100100
E8 S	√	-	-	-	8	220	-30 ÷ +60		○	100	E01EM-01020100300
E8 V0	-	√	-	-	8	-	-40 ÷ +80		●	100	E01EM-01020100200
E8 S V0	√	-	-	-	8	220	-30 ÷ +60		●	100	E01EM-01020100400

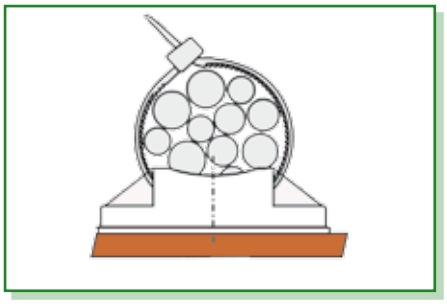

Obciążenia statyczne orientacyjne dla temperatury 20 °C. Dla temperatur dopuszczalnych minimalnych i maksymalnych będzie mniejsze.

Static load approximated for temp. 20 °C. For minimal and maximal temperatures the load will be lower.

Статические ориентировочные нагрузки для темп. 20 °Ц. Для минимальных и максимальных допустимых температур будет меньше.

Elementy mocujące typu E9

Materiał:
◇ E9, E9 S, E91 S, E92 S, E93 S, E95 S
- poliamid 6 UL 94 V2
◇ E9 V0, E9 S V0, E91 S V0, E92 S V0
- poliamid 6 UV UL 94 V0
Mocowanie:
◇ E9, E9 V0 - przez przykręcenie wkrętem M4, lub przez przyklejenie klejem epoksydowym
◇ E9 S, E9 S V0, E91 S, E 91 S V0, E92 S, E92 S VO, E93 S, E95 S - samoprzylepne

Holders E9 type

Material:
◇ E9, E9 S, E91 S, E92 S, E93 S, E95 S
- polyamide 6 UL 94 V2
◇ E9 V0, E9 S V0, E91 S V0, E92 S V0
- polyamide 6 UV UL 94 V0
Fitting:
◇ E9, E9 V0 - with M4 screw or by bonding with epoxide glue
◇ E9 S, E9 S V0, E91 S, E 91 S V0, E92 S, E92 S VO, E93 S, E95 S - self-adhesive

Крепёжные элементы типа E9

Материал:
◇ E9, E9 S, E91 S, E92 S, E93 S, E95 S
- полиамид 6 UL 94 V2
◇ E9 V0, E9 S V0, E91 S V0, E92 S V0
- полиамид 6 UV UL 94 V0
Крепление:
◇ E9, E9 V0 - привинчивание винтом M4 или приклеивание эпоксидным клеем
◇ E9 S, E9 S V0, E91 S, E 91 S V0, E92 S, E92 S VO, E93 S, E95 S - самоклеящиеся

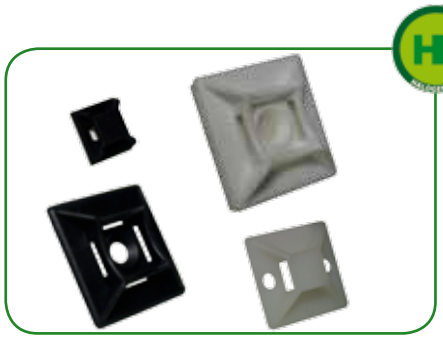

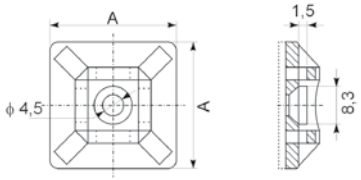

Typ Type Тип	Mocowanie / Fitting / Крепление				A		[g]			Kolor Colour Цвет		Art. nr Item No. Арт. №
E9	-	√	-	-	29	8	-	-40 ÷ +80		○	100	E01EM-01020200100
E9 S	√	-	-	-	29	8	260	-30 ÷ +60		○	100	E01EM-01020200300
E91 S	√	-	-	-	12,5	3,6	40	-30 ÷ +60		○	100	E01EM-01020500100
E92 S	√	-	-	-	19	3,6	100	-30 ÷ +60		○	100	E01EM-01020600100
E93		√			24	6,5		-40 ÷ +80		○	100	E01EM-01020700101
E93 S	√	-	-	-	24	6,5	170	-30 ÷ +60		○	100	E01EM-01020700200
E95		√			38	11,2		-40 ÷ +80		○	100	E01EM-01020800101
E95 S	√	-	-	-	38	11,2	460	-30 ÷ +60		○	100	E01EM-01020800200
E9 V0	-	√	-	-	29	8	-	-40 ÷ +80		●	100	E01EM-01020200200
E9 S VO	√	-	-	-	29	8	260	-30 ÷ +60		●	100	E01EM-01020200400
E91 S VO	√	-	-	-	12,5	3,6	40	-30 ÷ +60		●	100	E01EM-01020500200
E92 S VO	√	-	-	-	19	3,6	100	-30 ÷ +60		●	100	E01EM-01020600200

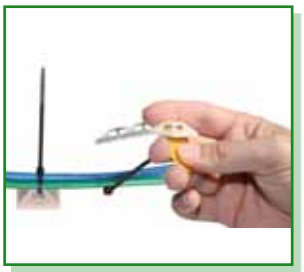

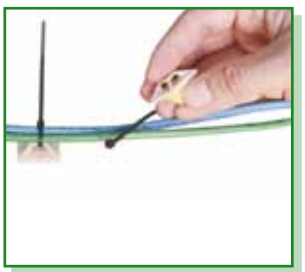



Obciążenia statyczne orientacyjne dla temperatury 20 °C. Dla temperatur dopuszczalnych minimalnych i maksymalnych będzie mniejsze.

Static load approximated for temp. 20 °C. For minimal and maximal temperatures the load will be lower.

Статические ориентировочные нагрузки для темп. 20 °Ц. Для минимальных и максимальных допустимых температур будет меньше.

Element mocujący typu D6

Materiał:
◇ D6 - poliamid 6 UL 94 V2
Mocowanie:
◇ D6 - przez zatrzaśnięcie w otworze Ø6,3; grubość elementu konstrukcyjnego od 0,8 do 3 mm

Holder D6 type

Material:
◇ D6 - polyamide 6 UL 94 V2
Fitting:
◇ D6 - by latching in Ø6,3 hole; the structure element thickness from 0,8 to 3 mm

Крепёжные элементы типа D6

Материал:
◇ D6 - полиамид 6 UL 94 V2
Крепление:
◇D6 - путем защёлкивания в отверстии 6,3; толщина конструктивной детали от 0,8 до 3 мм



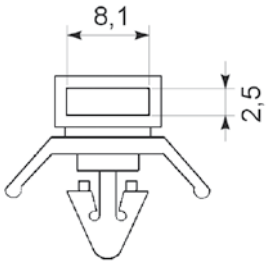

Typ Type Тип	Mocowanie / Fitting / Крепление							Kolor Colour Цвет		Art. nr Item No. Арт. №
D6	-	-	-	√	8	-40 ÷ +80		○	100	E01EM-01090100101



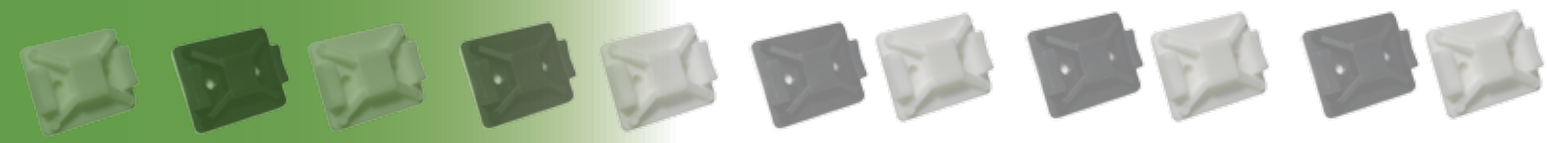











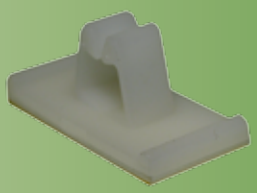



ERGOM®