do kabli Cu wielodrutowych

Końcówka rurowa KC90

Materiał: miedź cynowana galwanicznie
niecynowane na zamówienie
Wykonanie: wymiary części rurowej wg DIN 46235

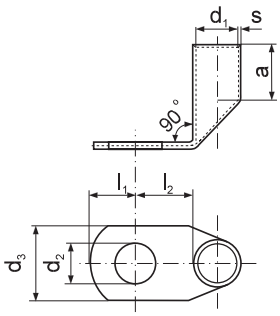

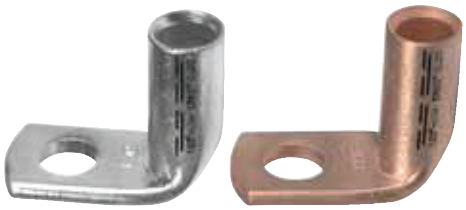

Przekrój żyły [mm²]	Pod śrubę M	d_2 [mm]	Oznaczenie końcówki	s [mm]	d_1 [mm]	d_3 [mm]	a [mm]	l_1 [mm]	l_2 [mm]	waga [g/szt.]	ilość [szt.]	Wyróżnik matryc zaciskowych	Narzędzia do zaciskania
6	5	5,3	KC90 5-6	0,85	3,8	8,5	10	8	8,5	2,80	50		PR33, PR50-D, A11-6, RA16, PP19
	6	6,4	KC90 6-6			8,5		7,5	11	2,90			
10	5	5,3	KC90 5-10	0,75	4,5	10	10	8	8,5	3,70	50	6	EPZC300, EPZ300, GZ300, HRZ300, PRZ240, PR33, GO300, HR300, GU300, GU120, HR100-U, PR240, PR50-D, PP19
	6	6,4	KC90 6-10			10		7,5	11	3,80			
	8	8,4	KC90 8-10			12		10	13	4,50			
16	6	6,4	KC90 6-16	1,5	5,5	13	20	7,5	11	13,10	50	8	
	8	8,4	KC90 8-16			13		10	13	13,50			
	10	10,5	KC90 10-16			17		12	15	13,60			
25	6	6,4	KC90 6-25	1,5	7	14	20	7,5	11	16,90	50	10	PR150-D + jak wyżej
	8	8,4	KC90 8-25			16		10	13	16,50			
	10	10,5	KC90 10-25			17		12	15	18,00			
	12	13	KC90 12-25			18		13	18	32,00			
35	6	6,4	KC90 6-35	2,15	8,2	17	20	7,5	11	40,80	20	12	R50, PR50-D, + jak niżej
	8	8,4	KC90 8-35			17		10	13	32,40			
	10	10,5	KC90 10-35			19		12	15	32,00			
	12	13	KC90 12-35			21		13	18	32,90			
	14	15	KC90 14-35			21		15,5	20	44,90			
50	8	8,4	KC90 8-50	2,25	10	20	28	10	13	49,90	20	14	
	10	10,5	KC90 10-50			20		12	15	50,20			
	12	13	KC90 12-50			24		13	18	49,80			
	14	15	KC90 14-50			24		15,5	20	55,20			
	16	17	KC90 16-50			28		16	22	58,60			
70	8	8,4	KC90 8-70	2,5	11,5	24	28	10	13	58,50	20	16	EPZC300, EPZ300, GZ300, HRZ300, PRZ240, GO300, HR300, GU300, GU120, HR100-U, PR240, PR120-D, PR150-D
	10	10,5	KC90 10-70			24		12	15	61,70			
	12	13	KC90 12-70			24		13	18	63,20			
	14	15	KC90 14-70			24		15,5	20	67,20			
	16	17	KC90 16-70			28		16	22	82,40			
95	10	10,5	KC90 10-95	2,75	13,5	27	35	12	15	96,95	10	18	
	12	13	KC90 12-95			27		13	18	92,70			
	14	15	KC90 14-95			27		15,5	20	98,20			
	16	17	KC90 16-95			29		16	22	104,04			
120	10	10,5	KC90 10-120	2,75	15,5	30	35	12	15	111,93	10	20	
	12	13	KC90 12-120			30		13	18	115,43			
	14	15	KC90 14-120			30		15,5	20	114,40			
	16	17	KC90 16-120			30		16	22	117,97			
	20	21	KC90 20-120			35		19	24	133,71			
150	10	10,5	KC90 10-150	3,25	17	34	35	12	15	150,17	10	22	PR150-D + jak niżej
	12	13	KC90 12-150			34		13	18	157,90			
	14	15	KC90 14-150			34		15,5	20	159,70			
	16	17	KC90 16-150			34		16	22	161,10			
	20	21	KC90 20-150			40		19	24	170,10			
185	10	10,5	KC90 10-185	3,25	19	36	40	12	22	197,80	10	25	PR240, + jak niżej
	12	13	KC90 12-185			36		13	22	185,00			
	14	15	KC90 14-185			36		15,5	22	188,10			
	16	17	KC90 16-185			36		16	22	189,80			
	20	21	KC90 20-185			40		19	24	195,90			
240	12	13	KC90 12-240	3,75	21,5	42	40	13	22	243,70	10	28	EPZC300, EPZ300, Z300, HRZ300, PRZ240, GO300, HR300, GU300
	14	15	KC90 14-240			42		15,5	22	245,80			
	16	17	KC90 16-240			42		16	22	248,80			
	20	21	KC90 20-240			43		19	24	257,30			