do kabli Cu wielodrutowych

# Złączka KLE

Z izolacją poliamidową
Trwałość termiczna: -40°C do +125°C
Materiał: miedź cynowana galwanicznie

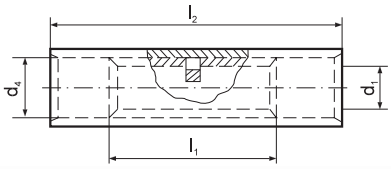




| Przekrój żyły [mm²] | Oznaczenie złączki | $d_1$ [mm] | $d_4$ [mm] | $l_1$ [mm] | $l_2$ [mm] | waga [g/szt.] | ilość [szt.] | Narzędzie do zaciskania |
|---|---|---|---|---|---|---|---|---|
| 0,5 ÷ 1 | KLE 1 | 1,6 | 3,2 | 15 | 25 | 1,18 | 100 | PR33, E11-6, RE6, PP8, PP19 |
| 1,5 ÷ 2,5 | KLE 2,5 | 2,3 | 4,2 | 15 | 25 | 1,70 | 100 | |
| 4 | KLE 4 | 3 | 5 | 15 | 25 | 2,30 | 50 | |
| 6 | KLE 6 | 3,8 | 5,5 | 15 | 25 | 2,32 | 50 | PR33, E11-6, RE6, PP8, PP19 |
| 10 | KLE 10 | 4,5 | 6,9 | 20 | 32 | 4,88 | 50 | EPZC300, EPZ300, GZ300, HRZ300, PRZ240, GO300, HR300, GU300, GU120, HR100-U, PR240, PR120, PR50, R50, PP19, RE16 |

kolory tulejek izolacyjnych

Wykonanie izolacji w klasie V0 wg indywidualnych ustaleń – oznaczenie np. KLE 1-V0.

