KASETY STEROWNICZE K, KM i KP
CONTROL BOXES / ПУЛЬТЫ УПРАВЛЕНИЯ

Kasety sterownicze wykonane są na bazie obudów z ABS lub PC. Wyposażenie stanowią przyciski i lampki serii Ø 22 i 30 mm produkowane przez SN PROMET montowane wg. wytycznych zamawiającego.

Housings of control boxes are made of plastics type ABS or PC. Control switches and signalling lamps produced by SN PROMET may be mounted onto control boxes, according to orders.

Корпусы пультов выполняются из пластмассы ABS или PC. Оборудованием кассет управления могут быть кнопки управления и сигнализационные лампочки производства SN PROMET, в соответствии с заказом.

Zestawy KM



KM-S1
(NEF22-DRPc XY)

KM-S11
(NEF22-DRPc Y)



KM-S2
(NEF22-Kc XY)

KM-S12
(NEF22-Kc Y)



KM-S3
(NEF22-Kz XY)

KM-S13
(NEF22-Kz X)



KM-S4
(NEF22-Dc XY)

KM-S14
(NEF22-Dc Y)



KM-S5
(NEF22-Dz XY)

KM-S15
(NEF22-Dz X)

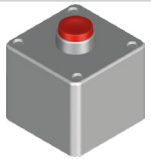

KM-S16
(NEF22-Wc Y)



KM-S17
(NEF22-Pas X)

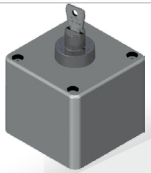

KM-S18
(NEF22-Za1 X)

Zestawy KP 2

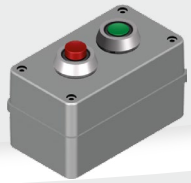

KP2-S1
(NEF30-UKz X
+NEF30-UWc Y)

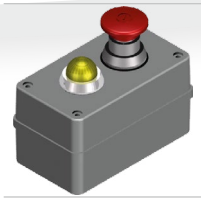

KP2-S2
(NEF30-DRc Y
+NEF30Leg 24V)

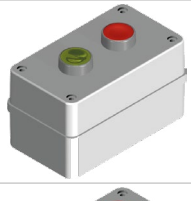

KP2-S11
(NEF22-Kz X
+NEF22-Kc Y)



KP2-S12
(NEF22-Kz X
+NEF22-Wc Y)



KP2-S13
(NEF22-Kz X
+NEF22-DRPc Y)

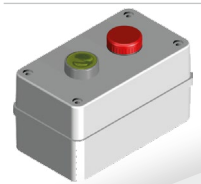

KP2-S14c
(NEF22-Kz X
+L22Dc 24-
230V)



KP2-S14z
(NEF22-Kz X
+L22Dz 24-230V)

Zestawy KP 3



KP3-S11
(NEF22-Kz X
+NEF22-Kc Y
+NEF22-DRPc Y)



KP3-S12z
(NEF22-Kz X
+NEF22-Kc Y
+L22Dz 24-230V)



KP3-S12c
(NEF22-Kz X
+NEF22-Kc Y
+L22Dc 24-230V)



KP3-S12b
(NEF22-Kz X
+NEF22-Kc Y
+L22Db 24-230V)

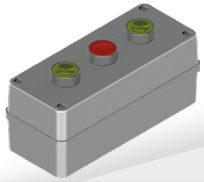

KP3-S13
(NEF22-Kz X
+NEF22-Kc Y
+NEF22-Kz X)

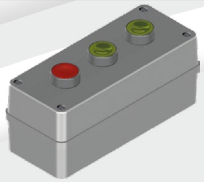

KP3-S14
(NEF22-Kz X
+NEF22-Kz X
+NEF22-Kc Y)

WYPOSAŻENIE DODATKOWE
ACCESSORIES / ДОПОЛНИТЕЛЬНОЕ ОБОРУДОВАНИЕ

Tabliczki informacyjne ***/Information plates/ Информационные щитки***
Tabliczki informacyjne TI służące do opisu funkcji przycisków sterowniczych i lampek sygnalizacyjnych Ø 22 i 30 mm.
Information plates TI are used to describe functions of control push buttons or signal lamps Ø 22 and 30 mm.
Информационные щитки TI предназначены до описа функции кнопок управления и сигнализационных лампочек Ø 22 и 30 мм.

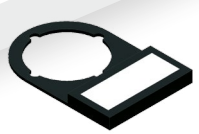

TI22



TI30

Pierścienie żółte do przycisków bezpieczeństwa ***/ Yellow rings for emergency push buttons / Жёлтые кольца до аварийных кнопок***
Pierścienie żółte służą do oznaczania przycisków awaryjnych Ø 22 i 30 mm. Dostępne są wykonania bez opisu lub z odpowiednim nadrukiem.
Жёлтые кольца предназначены до обозначения аварийных кнопок Ø 22 и 30 мм. Доступные выполнения без описания или с описанием.

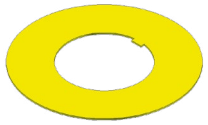



Osłony silikonowe do przycisków ***/ Silicon shields / Колпачки резиновые до кнопок***







Zaślepki do otworów montażowych Ø22 i 30 mm ***/ Hole plugs Ø 22 and 30 mm / Металлическая декоративная заглушка для установки в монтажное отверстие диаметром 22 и 30 мм.***

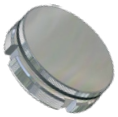

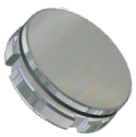

Młoteczek do ROP ***/ Hammer for ROP / Молоток до ROP-A***



Szybki do ROP ***/ Glass for ROP / Стёклышка до ROP-A***

OSŁONY DO PRZYCISKÓW DR i KWD
SHIELDS DR and KWD / ЗАЩИТА ДО КНОПОК DR u KWD

Osłona KWD z klapką do przycisków 22mm/ *Padlock cover for push buttons 22 mm/ Защита от случайного нажатия с клапаном KWD для кнопок управления дим. 22мм*
Wykonana jest z transparentnego tworzywa sztucznego. Dzięki zastosowaniu uszczelki gumowej od spodu osłony, osiąga ona stopień ochrony IP65. Isnieje możliwość zamknięcia osłony za pomocą kłódki. Osłona ta służy do zabezpieczenia przycisków krytych, wystających, dłoniowych przed przypadkowym załączeniem lub do wyeliminowania nieuprawnionego użycia.



Osłona DR żółta do przycisków 22 i 30mm/ *Yellow emergency switch guard DR for push buttons series 22 and 30 mm/ Защита от случайного нажатия DR для авар. кнопок управления дим. 22 и 30 мм*
Wykonana jest z tworzywa sztucznego w kolorze żółtym. Dzięki zastosowaniu uszczelki gumowej od spodu osłony, osiąga ona stopień ochrony IP65. Osłona ta służy do zabezpieczenia przycisków bezpieczeństwa przed przypadkowym załączeniem. Może być stosowana do przycisków dłoniowych o średnicy grzybka nie większej niż 50 mm.

